

## SERVIZIO DI ALERT EX-POST

### Gelo e brina nella Provincia di Verona

del 26-03-2026

Mappa della Provincia con evidenziati eventuali superamenti soglia (in rosso)

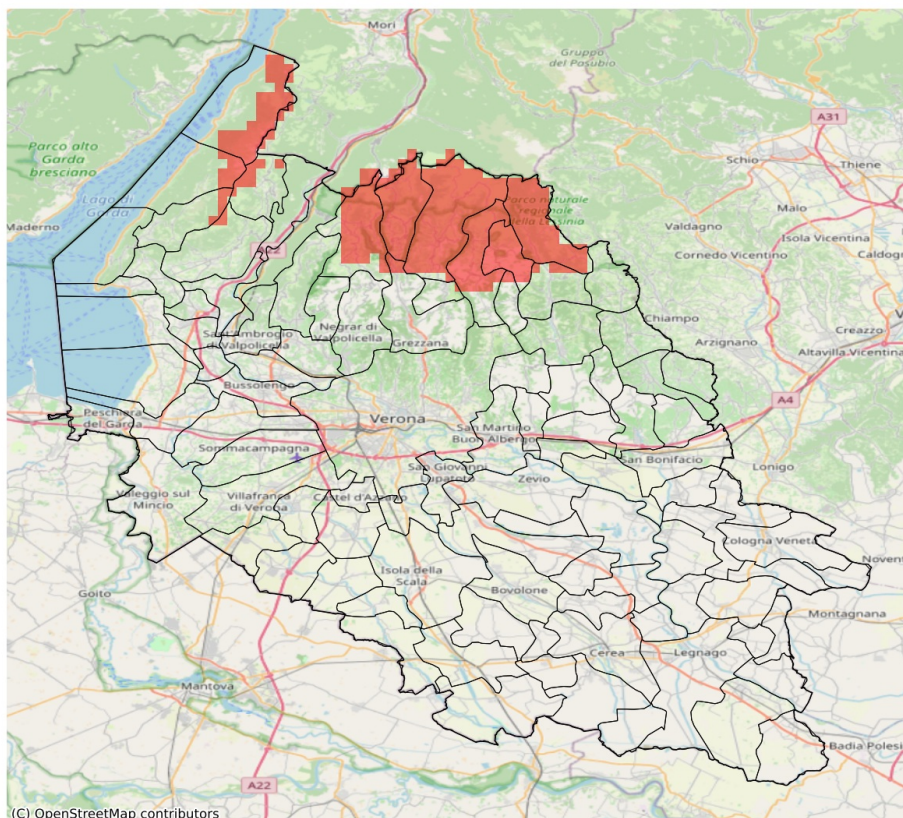

I dati riportati nelle tabelle (valori delle variabili meteorologiche e porzioni comunali interessate dall'avversità) sono elaborati tenendo conto delle sole aree ad uso agricolo al di sotto dei 1200m. Viene data visibilità solamente ai comuni la cui area agricola interessata dall'avversità in oggetto è superiore al 5%. I valori di temperatura riportati sono a 2m.

<b>Gelo e Brina (°C) del 26-03-2026</b>				
<b>Comune</b>	<b>Max</b>	<b>Min</b>	<b>Media</b>	<b>Porzione comunale interessata (%)</b>
Badia Calavena	2.8	-0.1	1.4	17
Bosco Chiesanuova	0.6	-2.0	-1.0	75
Erbezzo	-1.1	-1.9	-1.5	100
Roverè Veronese	3.1	-2.1	0.4	68
San Mauro di Saline	3.6	-0.5	1.3	36
Sant'Anna d'Alfaedo	3.2	-1.6	0.8	50
Selva di Progno	0.6	-1.9	-0.6	86
Velo Veronese	1.4	-1.9	-0.7	89

## SERVIZIO DI ALERT EX-POST

### Vento forte nella Provincia di Verona

del 26-03-2026

Mappa della Provincia con evidenziati eventuali superamenti soglia (in rosso)

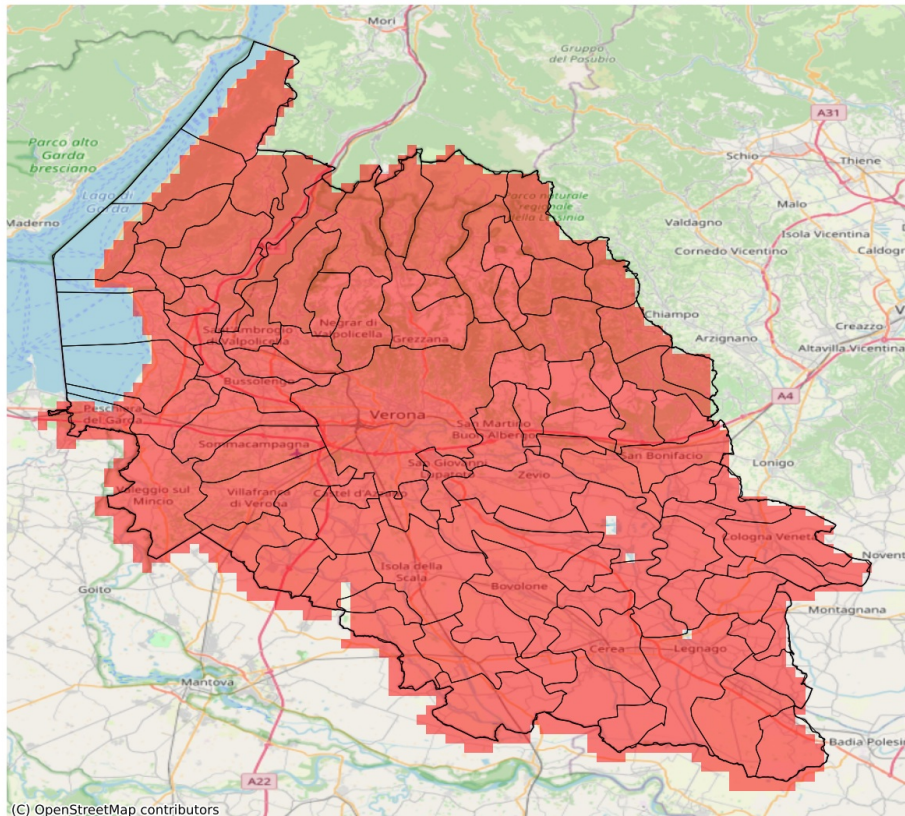

I dati riportati nelle tabelle (valori delle variabili meteorologiche e porzioni comunali interessate dall'avversità) sono elaborati tenendo conto delle sole aree ad uso agricolo al di sotto dei 1200m. Viene data visibilità solamente ai comuni la cui area agricola interessata dall'avversità in oggetto è superiore al 5%. I valori di vento riportati sono a 10m.

Vento forte (m/s) del 26-03-2026				
Comune	Max	Min	Media	Porzione comunale interessata (%)
Affi	23	22	22	100
Albaredo d'Adige	18	17	18	100
Angiari	21	18	20	100
Arcole	18	18	18	100
Badia Calavena	30	22	27	100
Bardolino	23	22	23	100
Belfiore	18	16	17	100
Bevilacqua	20	18	20	100
Bonavigo	20	18	19	100
Boschi Sant'Anna	20	20	20	100
Bosco Chiesanuova	33	32	33	100
Bovolone	16	15	15	100
Brentino Belluno	26	22	24	100
Brenzone sul Garda	22	21	21	100
Bussolengo	23	20	20	100
Buttapietra	18	16	18	100
Caldiero	17	16	16	100
Caprino Veronese	22	21	22	100
Casaleone	21	18	20	100
Castagnaro	24	20	21	100
Castel d'Azzano	20	17	19	100
Castelnuovo del Garda	23	20	21	100
Cavaion Veronese	23	22	23	100
Cazzano di Tramigna	21	18	20	100
Cerea	22	16	20	100
Cerro Veronese	33	29	31	100
Cologna Veneta	20	18	18	100
Colognola ai Colli	18	16	17	100
Concamarise	18	16	17	100
Costermano sul Garda	23	21	22	100
Dolcè	29	21	24	100
Erbezzo	33	30	32	100
Erbè	15	13	14	90
Ferrara di Monte Baldo	22	22	22	100
Fumane	34	23	29	100
Garda	22	21	22	100
Gazzo Veronese	20	15	17	100
Grezzana	32	26	29	100

Vento forte (m/s) del 26-03-2026				
Comune	Max	Min	Media	Porzione comunale interessata (%)
Illasi	21	16	18	100
Isola Rizza	17	15	16	100
Isola della Scala	18	14	15	100
Lavagno	16	15	16	100
Lazise	23	22	23	100
Legnago	22	20	21	100
Malcesine	21	20	21	100
Marano di Valpolicella	34	29	34	100
Mezzane di Sotto	20	16	17	100
Minerbe	20	18	19	100
Montecchia di Crosara	21	18	20	100
Monteforte d'Alpone	20	18	18	100
Mozzecane	18	16	16	100
Negrar di Valpolicella	34	21	30	100
Nogara	18	15	16	100
Nogarole Rocca	16	14	15	100
Oppeano	18	15	16	100
Palù	16	15	16	100
Pastrengo	23	21	22	100
Pescantina	22	20	20	100
Peschiera del Garda	22	20	21	100
Povegliano Veronese	20	15	18	100
Pressana	20	18	19	100
Rivoli Veronese	24	21	22	100
Ronco all'Adige	18	16	17	100
Ronca	20	18	20	100
Roverchiara	20	16	18	100
Roveredo di Guà	20	18	19	100
Roverè Veronese	33	24	30	100
Salizzole	18	15	16	100
San Bonifacio	18	18	18	100
San Giovanni Ilarione	24	20	22	100
San Giovanni Lupatoto	18	15	17	100
San Martino Buon Albergo	18	14	15	100
San Mauro di Saline	29	20	26	100
San Pietro di Morubio	18	16	17	100
San Pietro in Cariano	34	20	24	100
San Zeno di Montagna	22	21	22	100
Sanguinetto	20	17	18	100
Sant'Ambrogio di Valpolicella	25	20	21	100

Vento forte (m/s) del 26-03-2026				
Comune	Max	Min	Media	Porzione comunale interessata (%)
Sant'Anna d'Alfaedo	32	28	31	100
Selva di Progno	30	28	30	100
Soave	20	18	18	100
Sommacampagna	21	18	20	100
Sona	21	18	20	100
Sorgà	16	13	14	90
Terrazzo	20	18	19	100
Torri del Benaco	22	21	21	100
Tregnago	27	17	21	100
Trevezuolo	15	13	14	90
Valeggio sul Mincio	22	17	18	100
Velo Veronese	31	27	29	100
Verona	27	14	20	100
Veronella	18	18	18	100
Vestenanova	30	24	26	100
Vigasio	20	14	16	100
Villa Bartolomea	24	18	21	100
Villafranca di Verona	20	16	18	100
Zevio	17	15	16	100
Zimella	18	18	18	100

## SERVIZIO DI ALERT EX-POST

### Siccità (PGRA2023) nella Provincia di Verona

del 26-03-2026

Mappa della Provincia con evidenziati eventuali superamenti soglia (in rosso)

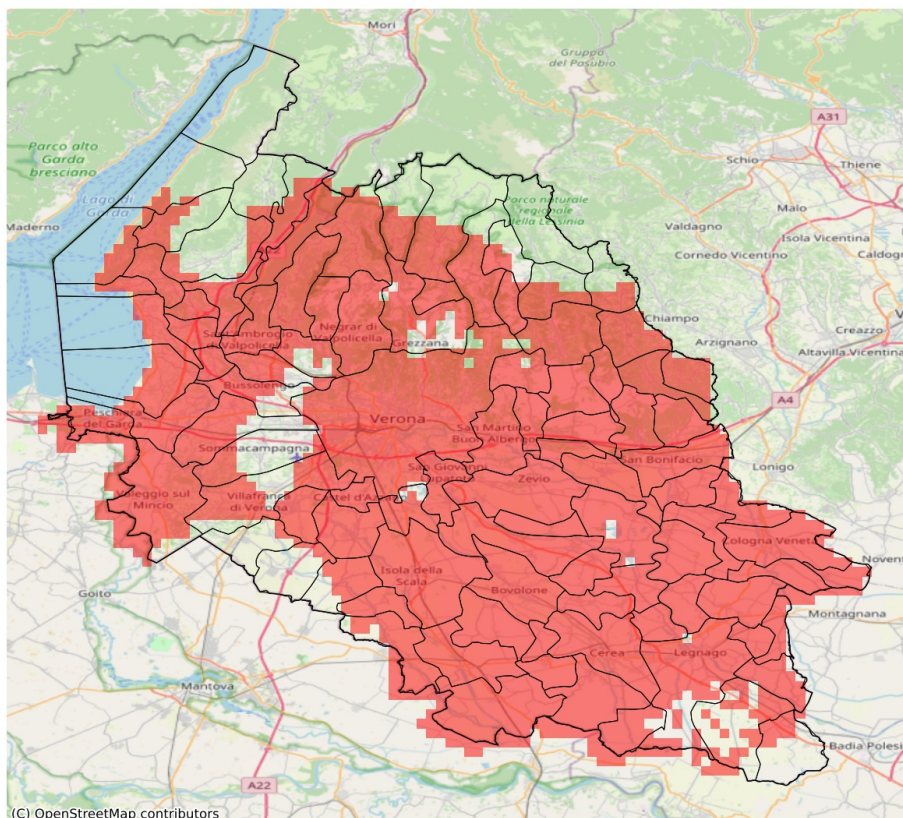

I dati riportati nelle tabelle (valori delle variabili meteorologiche e porzioni comunali interessate dall'avversità) sono elaborati tenendo conto delle sole aree ad uso agricolo al di sotto dei 1200m. Viene data visibilità solamente ai comuni la cui area agricola interessata dall'avversità in oggetto è superiore al 5%.

Precipitazione cumulata in 30 giorni (mm) dal 25-02-2026 al 26-03-2026					
Comune	Max	Min	Media	Porzione comunale interessata (%)	Media 5 anni
Affi	45	22	32	100	72
Albaredo d'Adige	22	16	19	100	60
Angiari	31	24	27	100	55
Arcole	27	19	22	100	68
Badia Calavena	77	41	56	58	88
Bardolino	25	21	23	100	67
Belfiore	28	20	24	100	67
Bevilacqua	35	23	29	100	62
Bonavigo	27	17	23	100	57
Boschi Sant'Anna	32	24	28	100	62
Bosco Chiesanuova	48	38	43	100	84
Bovolone	38	29	34	100	63
Brentino Belluno	48	34	40	85	70
Brenzone sul Garda	46	33	41	43	58
Bussolengo	40	24	34	59	58
Buttapietra	40	34	37	88	61
Caldiero	29	24	27	100	67
Caprino Veronese	55	26	44	43	67
Casaleone	37	29	33	100	58
Castagnaro	46	36	39	25	56
Castel d'Azzano	35	31	33	100	59
Castelnuovo del Garda	30	22	24	100	59
Cavaion Veronese	28	22	24	100	66
Cazzano di Tramigna	48	22	32	100	79
Cerea	38	28	32	96	57
Cerro Veronese	46	40	43	100	74
Cologna Veneta	38	16	28	100	62
Colognola ai Colli	31	22	27	100	67
Concamarise	36	31	33	100	64
Costermano sul Garda	39	22	27	100	70
Dolcè	45	28	38	100	71
Erbezzo	48	44	46	100	81
Erbè	40	36	38	93	61
Ferrara di Monte Baldo	46	39	42	50	61
Fumane	40	30	33	100	70
Garda	25	22	23	100	70
Gazzo Veronese	41	33	36	100	69
Grezzana	50	36	45	65	71
Illasi	43	22	32	100	72
Isola Rizza	33	20	26	100	59

Precipitazione cumulata in 30 giorni (mm) dal 25-02-2026 al 26-03-2026					
Comune	Max	Min	Media	Porzione comunale interessata (%)	Media 5 anni
Isola della Scala	39	35	37	100	65
Lavagno	35	25	30	100	64
Lazise	24	21	23	100	63
Legnago	41	23	34	82	57
Marano di Valpolicella	38	30	32	100	65
Mezzane di Sotto	44	30	38	100	65
Minerbe	27	18	23	100	60
Montecchia di Crosara	43	26	33	100	80
Monteforte d'Alpone	34	24	29	100	71
Mozzecane	44	32	38	14	50
Negrar di Valpolicella	44	31	35	95	64
Nogara	38	33	35	100	69
Nogarole Rocca	48	32	39	14	50
Oppeano	39	20	31	100	64
Palù	34	20	26	100	65
Pastrengo	28	23	25	100	63
Pescantina	40	25	35	75	61
Peschiera del Garda	24	14	18	100	62
Povegliano Veronese	36	31	33	88	53
Pressana	32	18	24	100	61
Rivoli Veronese	47	28	39	88	71
Ronco all'Adige	24	19	21	100	64
Roncà	39	29	34	100	85
Roverchiara	28	20	24	100	57
Roveredo di Guà	43	27	34	96	63
Roverè Veronese	56	39	44	100	82
Salizzole	37	32	35	100	66
San Bonifacio	33	22	26	100	68
San Giovanni Ilarione	58	35	47	100	96
San Giovanni Lupatoto	40	29	36	93	61
San Martino Buon Albergo	35	23	28	100	63
San Mauro di Saline	56	34	44	91	80
San Pietro di Morubio	33	25	29	100	57
San Pietro in Cariano	39	33	37	66	60
San Zeno di Montagna	43	28	34	90	62
Sanguinetto	34	30	32	100	62
Sant'Ambrogio di Valpolicella	37	25	32	100	68
Sant'Anna d'Alfaedo	48	32	39	100	80
Soave	31	22	26	100	70
Sommacampagna	40	27	35	46	54

Precipitazione cumulata in 30 giorni (mm) dal 25-02-2026 al 26-03-2026					
Comune	Max	Min	Media	Porzione comunale interessata (%)	Media 5 anni
Sona	40	24	31	81	55
Sorgà	40	34	37	79	62
Terrazzo	40	30	35	98	60
Torri del Benaco	35	23	30	100	64
Tregnago	58	36	44	100	82
Trevenueolo	44	35	37	55	57
Valeggio sul Mincio	39	21	28	86	53
Velo Veronese	73	39	55	58	86
Verona	48	23	33	93	60
Veronella	21	16	18	100	63
Vestenanova	98	54	71	63	109
Vigasio	37	31	33	100	59
Villa Bartolomea	42	35	39	51	59
Villafranca di Verona	38	28	34	70	53
Zevio	38	21	28	100	66
Zimella	38	18	25	100	64