

SERVIZIO DI ALERT EX-POST

Gelo e brina nella Provincia di Verona

del 16-03-2026

Mappa della Provincia con evidenziati eventuali superamenti soglia (in rosso)

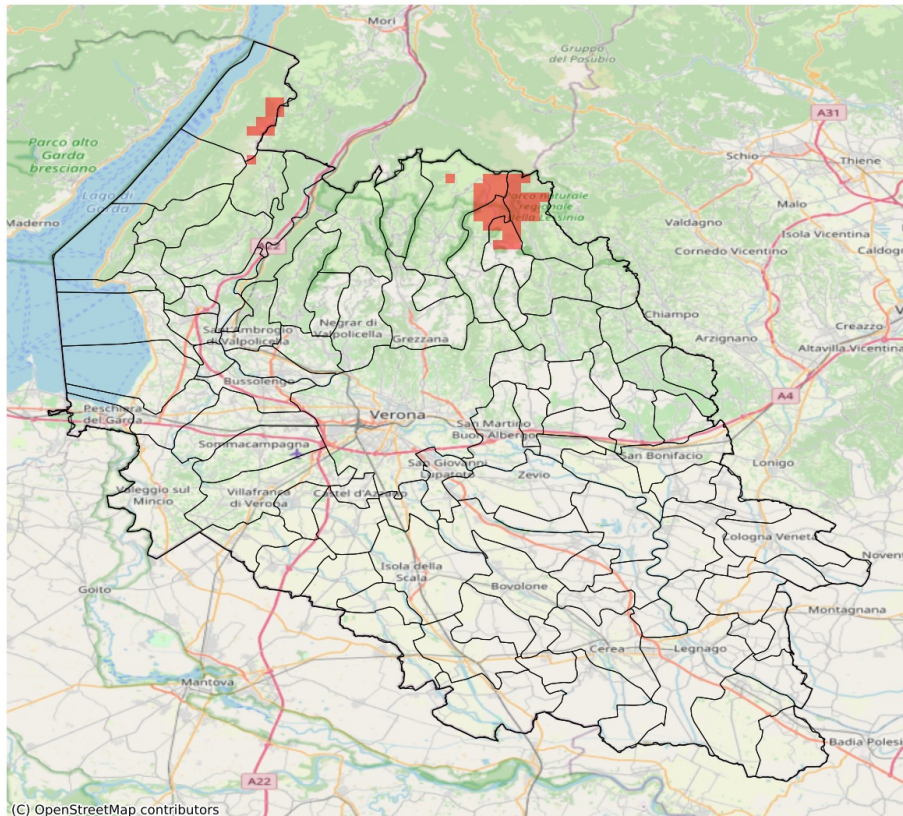

I dati riportati nelle tabelle (valori delle variabili meteorologiche e porzioni comunali interessate dall'avversità) sono elaborati tenendo conto delle sole aree ad uso agricolo al di sotto dei 1200m. Viene data visibilità solamente ai comuni la cui area agricola interessata dall'avversità in oggetto è superiore al 5%. I valori di temperatura riportati sono a 2m.

Gelo e Brina (°C) del 16-03-2026				
Comune	Max	Min	Media	Porzione comunale interessata (%)
Selva di Progno	5.7	-0.6	3.8	7
Velo Veronese	5.3	-0.6	3.2	21

SERVIZIO DI ALERT EX-POST

Eccesso di pioggia in 10 giorni nella Provincia di Verona

del 16-03-2026

Mapa della Provincia con evidenziati eventuali superamenti soglia (in rosso)

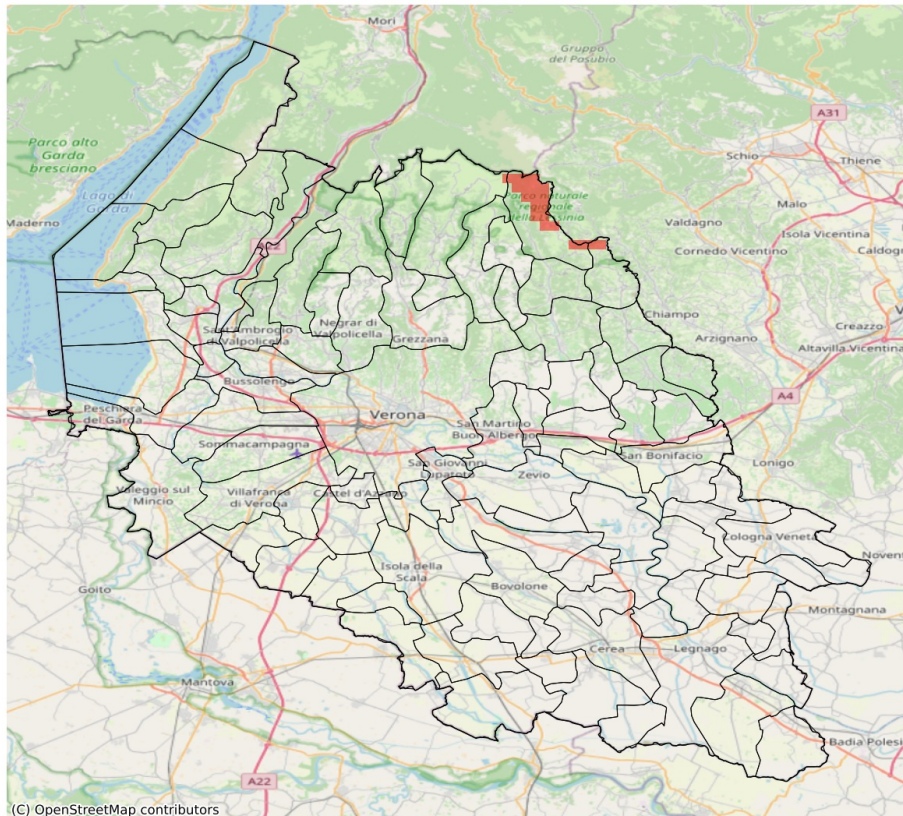

I dati riportati nelle tabelle (valori delle variabili meteorologiche e porzioni comunali interessate dall'avversità) sono elaborati tenendo conto delle sole aree ad uso agricolo al di sotto dei 1200m. Viene data visibilità solamente ai comuni la cui area agricola interessata dall'avversità in oggetto è superiore al 5%

Precipitazione cumulata in 10 giorni (mm) dal 07-03-2026 al 16-03-2026					
Comune	Max	Min	Media	Porzione comunale interessata (%)	Media 5 anni
Selva di Progno	82	53	72	14	47

SERVIZIO DI ALERT EX-POST

Siccità (PGRA2023) nella Provincia di Verona

del 16-03-2026

Mappa della Provincia con evidenziati eventuali superamenti soglia (in rosso)

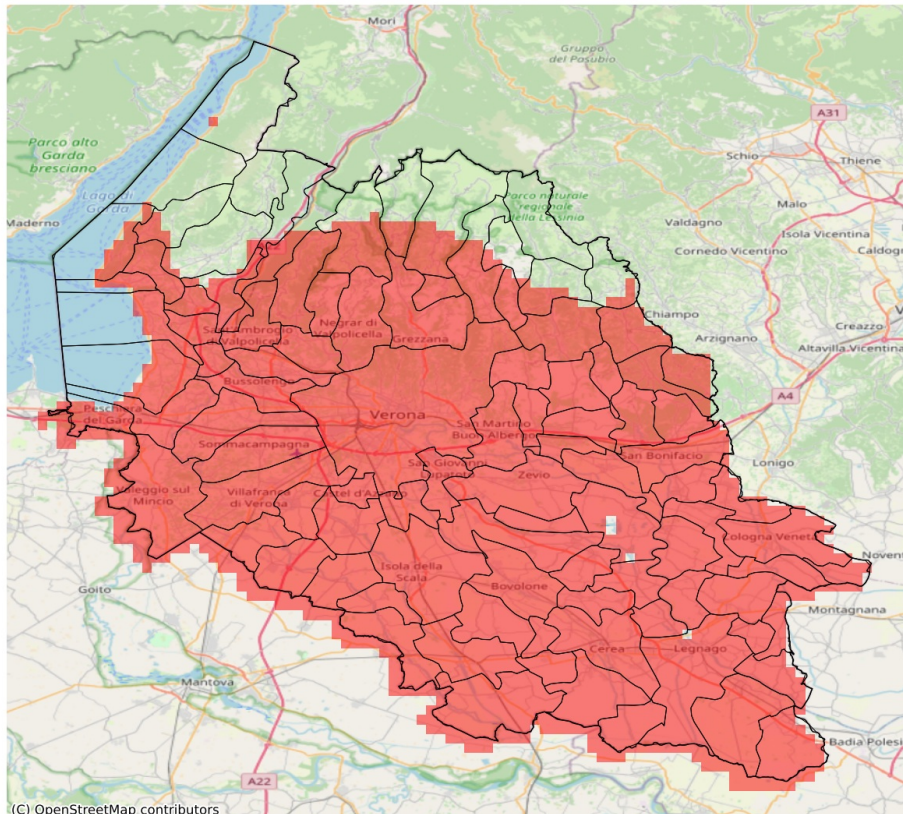

I dati riportati nelle tabelle (valori delle variabili meteorologiche e porzioni comunali interessate dall'avversità) sono elaborati tenendo conto delle sole aree ad uso agricolo al di sotto dei 1200m. Viene data visibilità solamente ai comuni la cui area agricola interessata dall'avversità in oggetto è superiore al 5%.

Precipitazione cumulata in 30 giorni (mm) dal 15-02-2026 al 16-03-2026					
Comune	Max	Min	Media	Porzione comunale interessata (%)	Media 5 anni
Affi	56	30	40	94	83
Albaredo d'Adige	14	8	10	100	59
Angiari	10	8	9	100	54
Arcole	19	14	16	100	69
Badia Calavena	92	42	66	50	100
Bardolino	34	21	27	100	73
Belfiore	19	13	16	100	70
Bevilacqua	12	6	9	100	60
Bonavigo	8	7	8	100	55
Boschi Sant'Anna	10	7	8	100	60
Bosco Chiesanuova	61	41	52	92	98
Bovolone	17	11	15	100	64
Brentino Belluno	76	50	63	15	83
Brenzone sul Garda	53	46	49	29	70
Bussolengo	26	20	24	100	63
Buttapietra	19	16	18	100	63
Caldiero	17	16	16	100	73
Caprino Veronese	68	39	57	26	79
Casaleone	20	10	13	100	56
Castagnaro	16	10	13	100	54
Castel d'Azzano	21	19	20	100	62
Castelnuovo del Garda	22	16	20	100	64
Cavaion Veronese	32	23	27	100	73
Cazzano di Tramigna	52	19	34	100	88
Cerea	16	9	12	100	56
Cerro Veronese	43	34	38	100	86
Cologna Veneta	16	7	11	100	60
Colognola ai Colli	22	16	18	100	73
Concamarise	16	13	14	100	62
Costermano sul Garda	53	32	39	100	80
Dolcè	73	30	54	47	83
Erbezzo	66	58	62	50	93
Erbè	17	13	15	100	62
Fumane	60	29	39	100	78
Garda	39	33	37	100	80
Gazzo Veronese	22	13	17	100	66
Grezzana	45	32	39	100	81
Illasi	49	19	30	100	80
Isola Rizza	13	9	11	100	60
Isola della Scala	19	13	16	100	65

Precipitazione cumulata in 30 giorni (mm) dal 15-02-2026 al 16-03-2026					
Comune	Max	Min	Media	Porzione comunale interessata (%)	Media 5 anni
Lavagno	33	17	23	100	71
Lazise	27	18	21	100	67
Legnago	15	7	11	100	54
Malcesine	54	42	50	20	65
Marano di Valpolicella	42	27	31	100	70
Mezzane di Sotto	47	29	38	100	74
Minerbe	8	6	7	100	58
Montecchia di Crosara	52	24	33	100	87
Monteforte d'Alpone	31	19	22	100	75
Mozzecane	21	17	19	100	52
Negrar di Valpolicella	45	26	32	100	70
Nogara	16	12	15	100	67
Nogarole Rocca	21	17	19	100	52
Oppeano	18	10	15	100	65
Palù	17	12	15	100	67
Pastrengo	27	21	24	100	69
Pescantina	29	23	26	100	67
Peschiera del Garda	25	20	22	100	66
Povegliano Veronese	20	17	19	100	56
Pressana	10	7	7	100	59
Rivoli Veronese	59	31	48	79	83
Ronco all'Adige	15	9	13	100	66
Roncà	46	27	35	100	92
Roverchiara	11	8	9	100	56
Roveredo di Guà	11	7	9	100	60
Roverè Veronese	67	36	49	95	95
Salizzole	17	13	15	100	64
San Bonifacio	24	15	19	100	71
San Giovanni Ilarione	71	39	56	100	108
San Giovanni Lupatoto	20	15	18	100	65
San Martino Buon Albergo	37	16	20	100	69
San Mauro di Saline	67	37	50	82	90
San Pietro di Morubio	13	8	10	100	57
San Pietro in Cariano	31	26	28	100	65
San Zeno di Montagna	62	41	49	70	72
Sanguinetto	15	10	13	100	61
Sant'Ambrogio di Valpolicella	44	25	31	100	75
Sant'Anna d'Alfaedo	67	42	53	81	91
Soave	31	17	22	100	76
Sommacampagna	24	18	22	100	58

Precipitazione cumulata in 30 giorni (mm) dal 15-02-2026 al 16-03-2026					
Comune	Max	Min	Media	Porzione comunale interessata (%)	Media 5 anni
Sona	24	16	20	100	59
Sorgà	19	12	15	100	61
Terrazzo	16	9	12	100	58
Torri del Benaco	48	39	44	100	75
Tregnago	71	38	48	100	94
Trevenueolo	20	15	17	100	57
Valeggio sul Mincio	22	15	19	100	57
Velo Veronese	87	47	66	37	97
Verona	47	17	26	100	67
Veronella	15	7	12	100	62
Vestenanova	111	67	83	42	121
Vigasio	20	17	19	100	61
Villa Bartolomea	17	11	14	100	57
Villafranca di Verona	22	18	20	100	56
Zevio	19	14	16	100	70
Zimella	18	13	15	100	64