

## SERVIZIO DI ALERT EX-POST

### Gelo e brina nella Provincia di Verona

**del 19-01-2026**

**Mappa della Provincia con evidenziati eventuali superamenti soglia (in rosso)**

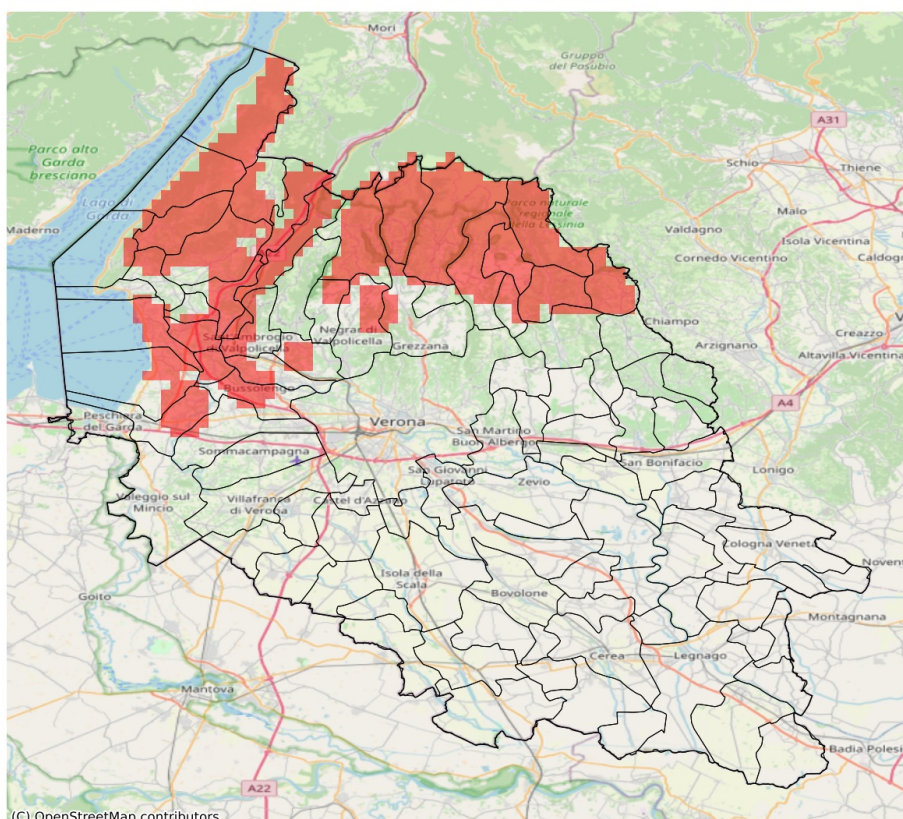

I dati riportati nelle tabelle (valori delle variabili meteorologiche e porzioni comunali interessate dall'avversità) sono elaborati tenendo conto delle sole aree ad uso agricolo al di sotto dei 1200m. Viene data visibilità solamente ai comuni la cui area agricola interessata dall'avversità in oggetto è superiore al 5%. I valori di temperatura riportati sono a 2m.

Gelo e Brina (°C) del 19-01-2026				
Comune	Max	Min	Media	Porzione comunale interessata (%)
Affi	0.8	-0.1	0.4	38
Badia Calavena	1.2	-1.2	-0.4	92
Bardolino	0.6	-0.1	0.0	93
Bosco Chiesanuova	-0.1	-2.1	-0.8	100
Brentino Belluno	-0.1	-1.5	-0.5	100
Brenzone sul Garda	1.0	-0.9	0.1	57
Bussolengo	2.3	-0.1	0.6	39
Caprino Veronese	1.0	-0.7	0.3	57
Castelnuovo del Garda	1.7	-0.1	0.6	44
Cavaion Veronese	0.6	-0.1	-0.1	95
Cerro Veronese	1.5	-0.1	0.8	23
Costermano sul Garda	1.3	-0.1	0.6	30
Dolcè	1.4	-0.9	-0.2	89
Erbezzo	-1.0	-2.2	-2.0	100
Ferrara di Monte Baldo	-0.1	-0.7	-0.4	100
Garda	1.3	-0.1	0.8	14
Grezzana	1.9	-0.1	1.1	15
Lazise	1.4	-0.1	0.3	65
Marano di Valpolicella	1.5	-0.1	0.9	19
Negrar di Valpolicella	1.5	-0.1	0.8	21
Pastrengo	0.7	-0.1	0.0	88
Pescantina	1.1	-0.1	0.5	42
Rivoli Veronese	0.8	-0.6	0.2	58
Roverè Veronese	1.9	-1.5	-0.1	74
San Mauro di Saline	2.4	-1.2	0.0	64
San Pietro in Cariano	1.4	-0.1	0.7	22
San Zeno di Montagna	0.6	-1.2	-0.3	90
Sant'Ambrogio di Valpolicella	1.7	-0.5	0.7	39
Sant'Anna d'Alfaedo	1.5	-2.2	-0.2	75
Selva di Progno	-1.5	-2.8	-2.3	100
Sona	3.2	-0.1	1.2	13
Torri del Benaco	1.5	-0.1	0.5	56
Tregnago	4.5	-0.2	2.5	12
Velo Veronese	-0.4	-2.0	-1.3	100
Vestenanova	0.6	-1.5	-0.5	84

## SERVIZIO DI ALERT EX-POST

### Vento forte nella Provincia di Verona

**del 19-01-2026**

**Mappa della Provincia con evidenziati eventuali superamenti soglia (in rosso)**

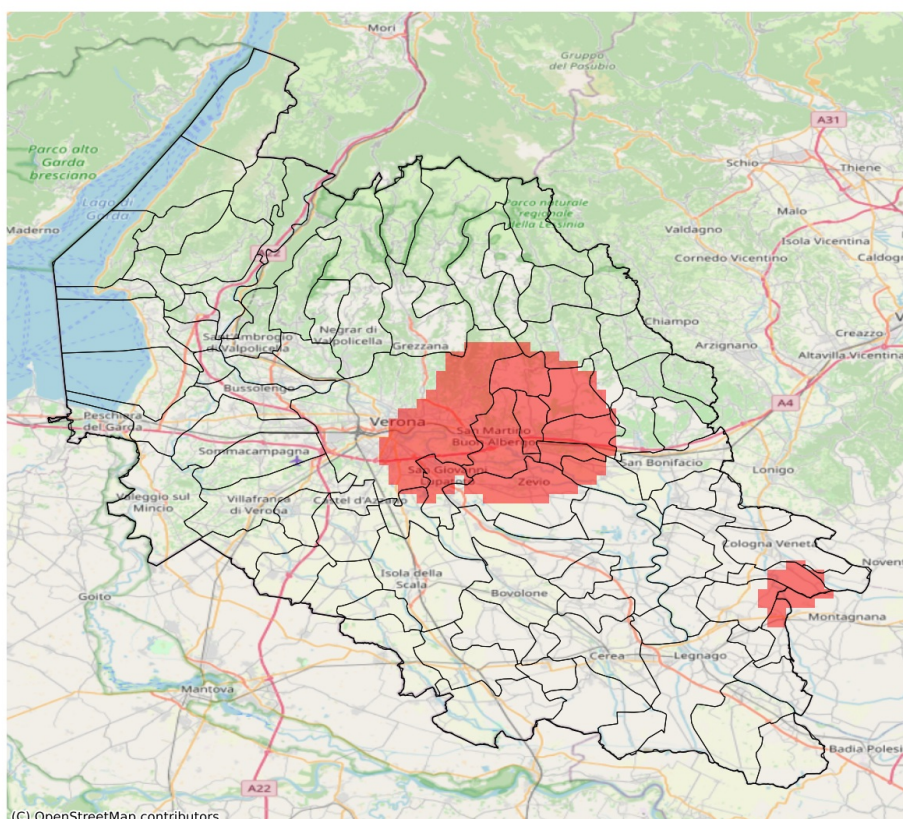

I dati riportati nelle tabelle (valori delle variabili meteorologiche e porzioni comunali interessate dall'avversità) sono elaborati tenendo conto delle sole aree ad uso agricolo al di sotto dei 1200m. Viene data visibilità solamente ai comuni la cui area agricola interessata dall'avversità in oggetto è superiore al 5%. I valori di vento riportati sono a 10m.

Vento forte (m/s) del 19-01-2026				
Comune	Max	Min	Media	Porzione comunale interessata (%)
Belfiore	14	11	13	35
Bevilacqua	14	11	13	30
Buttapietra	14	12	13	12
Caldiero	15	14	14	100
Cazzano di Tramigna	14	12	13	40
Colognola ai Colli	15	13	14	92
Illasi	16	13	14	93
Lavagno	17	14	16	100
Mezzane di Sotto	17	14	16	100
Minerbe	14	11	13	17
Pressana	14	12	14	57
Roveredo di Guà	14	11	13	31
San Giovanni Lupatoto	14	13	14	47
San Martino Buon Albergo	17	13	15	98
Soave	14	11	13	15
Tregnago	14	11	13	31
Verona	17	9	13	43
Zevio	15	13	14	51



## SERVIZIO DI ALERT EX-POST

### Siccità (PGRA2023) nella Provincia di Verona

del 19-01-2026

**Mappa della Provincia con evidenziati eventuali superamenti soglia (in rosso)**

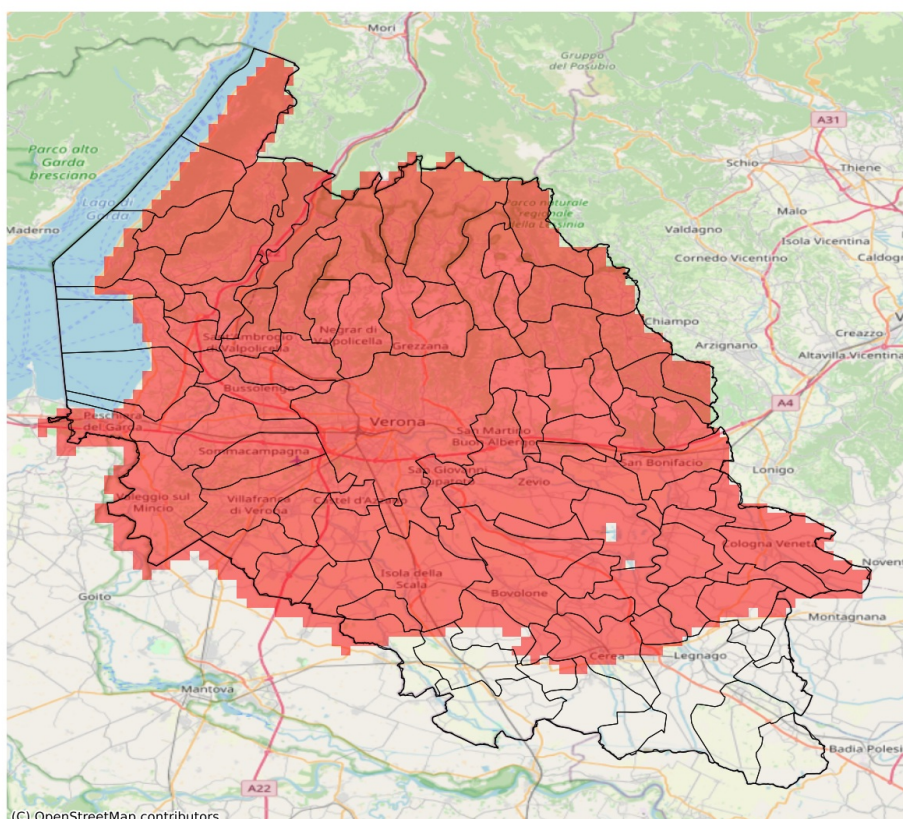

I dati riportati nelle tabelle (valori delle variabili meteorologiche e porzioni comunali interessate dall'avversità) sono elaborati tenendo conto delle sole aree ad uso agricolo al di sotto dei 1200m. Viene data visibilità solamente ai comuni la cui area agricola interessata dall'avversità in oggetto è superiore al 5%.

Precipitazione cumulata in 30 giorni (mm) dal 21-12-2025 al 19-01-2026					
Comune	Max	Min	Media	Porzione comunale interessata (%)	Media 5 anni
Affi	21	16	19	100	61
Albaredo d'Adige	22	18	20	100	47
Angiari	31	22	27	96	45
Arcole	22	18	19	100	56
Badia Calavena	38	18	27	100	74
Bardolino	21	11	18	100	61
Belfiore	22	16	18	100	59
Bevilacqua	34	30	32	22	45
Bonavigo	31	19	25	92	46
Bosco Chiesanuova	18	10	15	100	81
Bovolone	33	19	26	99	55
Brentino Belluno	7	3	5	100	72
Brenzone sul Garda	9	5	7	100	65
Bussolengo	12	5	8	100	65
Buttapietra	25	16	19	100	64
Caldiero	19	17	18	100	64
Caprino Veronese	18	7	14	100	63
Castel d'Azzano	21	15	18	100	67
Castelnuovo del Garda	16	10	13	100	68
Cavaion Veronese	21	11	17	100	61
Cazzano di Tramigna	40	24	33	100	73
Cerea	50	22	35	42	45
Cerro Veronese	21	16	18	100	74
Cologna Veneta	33	20	26	100	51
Colognola ai Colli	26	17	21	100	66
Concamarise	35	28	32	68	49
Costermano sul Garda	21	14	18	100	60
Dolcè	14	3	8	100	69
Erbezzo	11	6	9	100	77
Erbè	35	26	30	100	61
Ferrara di Monte Baldo	8	7	7	100	62
Fumane	11	4	7	100	66
Garda	19	16	17	100	59
Grezzana	23	11	18	100	73
Illasi	41	22	32	100	73
Isola Rizza	26	20	22	100	50
Isola della Scala	35	18	25	100	61
Lavagno	29	15	21	100	65
Lazise	19	12	15	100	65
Legnago	51	27	38	9	43

Precipitazione cumulata in 30 giorni (mm) dal 21-12-2025 al 19-01-2026					
Comune	Max	Min	Media	Porzione comunale interessata (%)	Media 5 anni
Malcesine	20	7	16	100	60
Marano di Valpolicella	12	5	9	100	67
Mezzane di Sotto	36	20	26	100	72
Minerbe	34	22	28	79	48
Montecchia di Crosara	35	24	29	100	72
Monteforte d'Alpone	28	21	24	100	67
Mozzecane	18	11	15	100	65
Negrar di Valpolicella	12	6	9	100	70
Nogara	45	33	38	9	50
Nogarole Rocca	27	15	21	100	61
Oppeano	26	15	21	100	58
Palù	23	16	21	100	58
Pastrengo	16	9	12	100	62
Pescantina	11	6	8	100	66
Peschiera del Garda	17	14	15	100	71
Povegliano Veronese	19	11	14	100	66
Pressana	32	22	26	95	48
Rivoli Veronese	20	8	15	100	62
Ronco all'Adige	23	18	21	100	54
Roncà	35	27	30	100	74
Roverchiara	25	18	21	100	46
Roveredo di Guà	32	26	29	100	50
Roverè Veronese	24	16	19	100	73
Salizzole	37	27	33	50	51
San Bonifacio	28	16	21	100	60
San Giovanni Ilarione	40	32	36	100	81
San Giovanni Lupatoto	19	8	15	100	63
San Martino Buon Albergo	23	9	15	100	64
San Mauro di Saline	27	17	21	100	70
San Pietro di Morubio	26	20	23	100	46
San Pietro in Cariano	12	6	9	100	68
San Zeno di Montagna	13	7	10	100	63
Sanguinetto	38	28	34	19	47
Sant'Ambrogio di Valpolicella	13	7	10	100	63
Sant'Anna d'Alfaedo	12	4	6	100	75
Selva di Progno	48	27	38	100	76
Soave	30	18	23	100	65
Sommacampagna	14	7	10	100	65
Sona	16	6	10	100	65
Sorgà	51	29	39	41	54

Precipitazione cumulata in 30 giorni (mm) dal 21-12-2025 al 19-01-2026					
Comune	Max	Min	Media	Porzione comunale interessata (%)	Media 5 anni
Torri del Benaco	16	8	12	100	64
Tregnago	41	22	36	100	80
Trevenzuolo	31	23	27	100	60
Valeggio sul Mincio	21	13	16	100	67
Velo Veronese	30	16	23	100	67
Verona	25	5	12	100	69
Veronella	23	18	20	100	50
Vestenanova	55	36	39	100	87
Vigasio	27	13	21	100	66
Villafranca di Verona	19	10	14	100	66
Zevio	23	13	18	100	60
Zimella	30	19	24	100	55