

SERVIZIO DI ALERT EX-POST

Gelo e brina nella Provincia di Verona

del 17-01-2026

Mapa della Provincia con evidenziati eventuali superamenti soglia (in rosso)

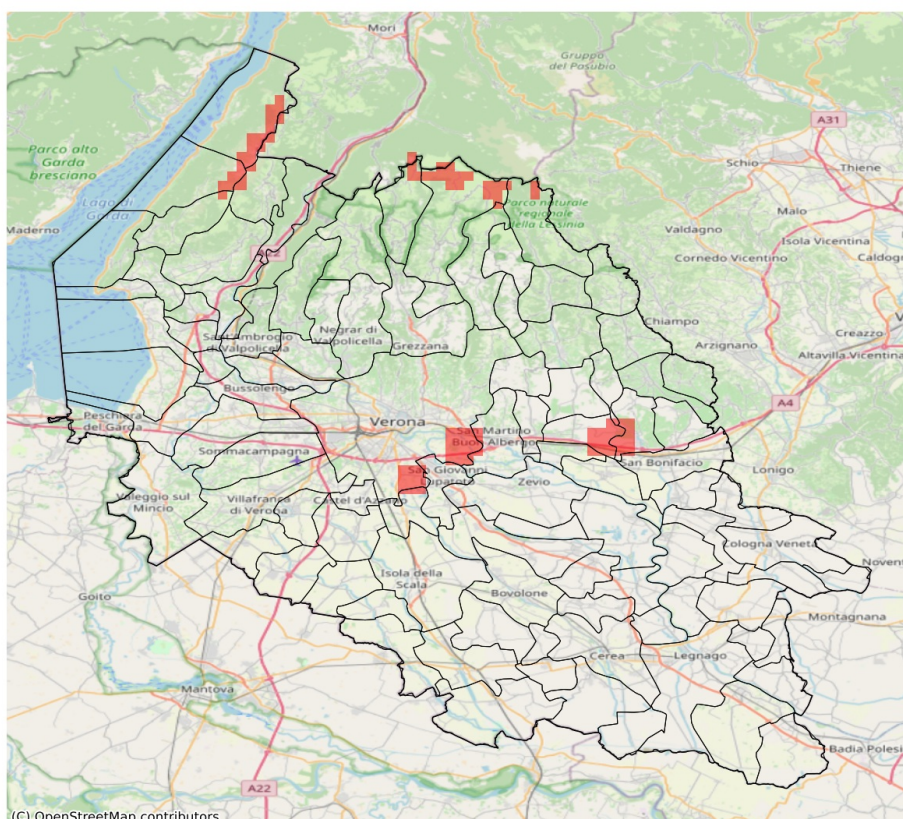

I dati riportati nelle tabelle (valori delle variabili meteorologiche e porzioni comunali interessate dall'avversità) sono elaborati tenendo conto delle sole aree ad uso agricolo al di sotto dei 1200m. Viene data visibilità solamente ai comuni la cui area agricola interessata dall'avversità in oggetto è superiore al 5%. I valori di temperatura riportati sono a 2m.

Gelo e Brina (°C) del 17-01-2026				
Comune	Max	Min	Media	Porzione comunale interessata (%)
Buttapietra	2.4	-0.1	1.6	9
Caldiero	1.1	-0.1	0.8	10
Cazzano di Tramigna	3.7	-0.1	2.3	8
Colognola ai Colli	1.8	-0.1	0.7	32
San Giovanni Lupatoto	1.8	-0.1	1.2	13
San Martino Buon Albergo	3.5	-0.1	1.5	12
Soave	2.2	-0.1	1.1	31
Verona	3.9	-0.1	2.2	11

SERVIZIO DI ALERT EX-POST

Siccità (PGRA2023) nella Provincia di Verona

del 17-01-2026

Mappa della Provincia con evidenziati eventuali superamenti soglia (in rosso)

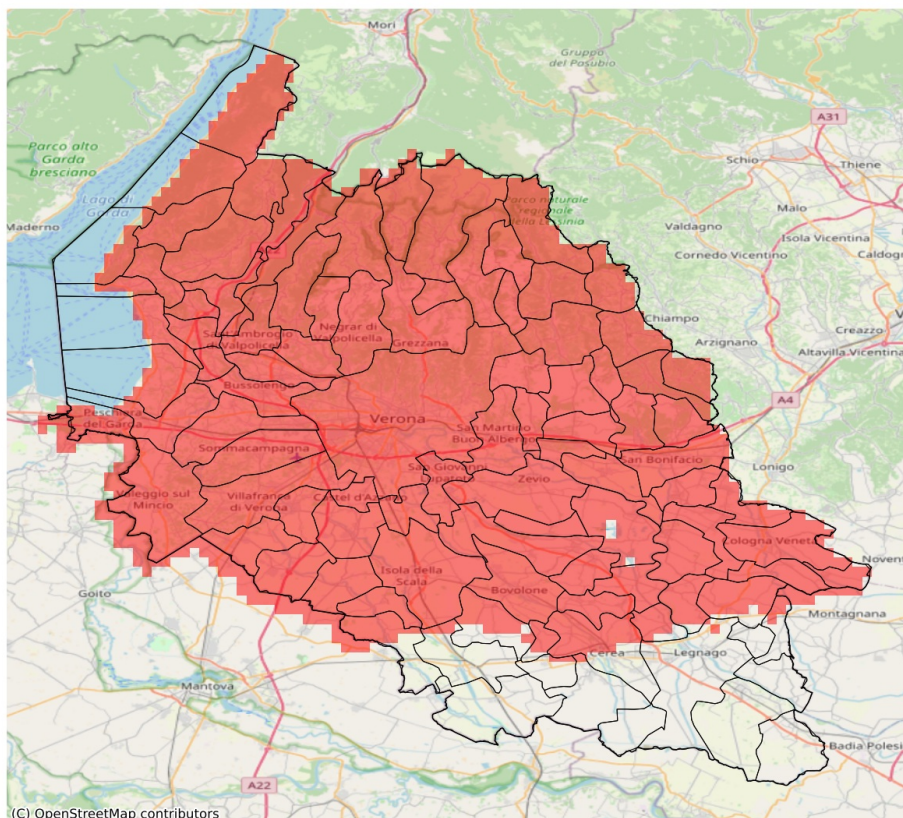

I dati riportati nelle tabelle (valori delle variabili meteorologiche e porzioni comunali interessate dall'avversità) sono elaborati tenendo conto delle sole aree ad uso agricolo al di sotto dei 1200m. Viene data visibilità solamente ai comuni la cui area agricola interessata dall'avversità in oggetto è superiore al 5%.

Precipitazione cumulata in 30 giorni (mm) dal 19-12-2025 al 17-01-2026					
Comune	Max	Min	Media	Porzione comunale interessata (%)	Media 5 anni
Affi	21	16	19	100	58
Albaredo d'Adige	22	17	20	100	45
Angiari	31	22	26	65	43
Arcole	21	18	19	100	53
Badia Calavena	38	18	27	100	73
Bardolino	21	11	18	100	57
Belfiore	20	16	18	100	56
Bevilacqua	33	28	30	26	43
Bonavigo	30	19	25	86	43
Bosco Chiesanuova	18	10	15	100	79
Bovolone	31	19	25	99	53
Brentino Belluno	7	3	5	100	72
Brenzone sul Garda	9	5	7	100	66
Bussolengo	12	5	8	100	61
Buttapietra	24	14	17	100	61
Caldiero	19	17	18	100	62
Caprino Veronese	18	7	14	100	62
Castel d'Azzano	19	13	16	100	65
Castelnuovo del Garda	15	9	12	100	64
Cavaion Veronese	21	11	17	100	57
Cazzano di Tramigna	40	24	33	100	70
Cerea	48	22	34	40	43
Cerro Veronese	21	16	18	100	73
Cologna Veneta	32	20	25	100	49
Colognola ai Colli	26	17	21	100	64
Concamarise	34	26	30	58	47
Costermano sul Garda	21	14	18	100	59
Dolcè	14	3	8	100	68
Erbezzo	11	6	9	100	76
Erbè	33	25	29	100	60
Ferrara di Monte Baldo	8	7	7	100	62
Fumane	10	4	7	100	64
Garda	19	16	17	100	57
Grezzana	25	11	19	100	72
Illasi	41	21	31	100	70
Isola Rizza	25	19	22	100	48
Isola della Scala	33	17	24	100	58
Lavagno	28	15	20	100	64
Lazise	19	11	14	100	60
Malcesine	20	7	16	100	61

Precipitazione cumulata in 30 giorni (mm) dal 19-12-2025 al 17-01-2026					
Comune	Max	Min	Media	Porzione comunale interessata (%)	Media 5 anni
Marano di Valpolicella	11	5	8	100	65
Mezzane di Sotto	36	19	25	100	70
Minerbe	33	22	28	77	46
Montecchia di Crosara	35	24	29	100	69
Monteforte d'Alpone	28	20	24	100	64
Mozzecane	18	11	15	100	62
Negrar di Valpolicella	14	5	8	100	67
Nogara	42	31	36	9	49
Nogarole Rocca	27	15	21	100	59
Oppeano	25	15	21	100	55
Palù	22	16	21	100	55
Pastrengo	16	9	12	100	58
Pescantina	11	6	8	100	63
Peschiera del Garda	16	13	14	100	65
Povegliano Veronese	19	11	14	100	62
Pressana	30	22	26	100	46
Rivoli Veronese	20	8	15	100	60
Ronco all'Adige	22	16	19	100	51
Roncà	35	27	30	100	73
Roverchiara	25	17	20	100	43
Roveredo di Guà	30	25	28	100	48
Roverè Veronese	24	16	19	100	72
Salizzole	35	25	31	52	50
San Bonifacio	27	16	20	100	58
San Giovanni Ilarione	40	32	36	100	80
San Giovanni Lupatoto	18	8	14	100	61
San Martino Buon Albergo	22	9	14	100	62
San Mauro di Saline	27	17	21	100	68
San Pietro di Morubio	25	20	22	100	44
San Pietro in Cariano	11	5	8	100	65
San Zeno di Montagna	13	7	10	100	63
Sanguinetto	37	27	34	12	45
Sant'Ambrogio di Valpolicella	13	7	10	100	61
Sant'Anna d'Alfaedo	12	4	6	100	75
Selva di Progno	48	27	38	100	75
Soave	30	17	23	100	61
Sommacampagna	13	6	10	100	62
Sona	15	5	10	100	62
Sorgà	48	28	37	44	53
Torri del Benaco	16	8	12	100	63

Precipitazione cumulata in 30 giorni (mm) dal 19-12-2025 al 17-01-2026					
Comune	Max	Min	Media	Porzione comunale interessata (%)	Media 5 anni
Tregnago	41	22	36	100	77
Trevenzuolo	31	23	27	100	58
Valeggio sul Mincio	20	12	15	100	64
Velo Veronese	30	16	23	100	66
Verona	25	5	12	100	67
Veronella	23	18	20	100	48
Vestenanova	55	36	39	100	87
Vigasio	27	13	20	100	64
Villafranca di Verona	17	9	13	100	63
Zevio	22	13	18	100	57
Zimella	29	19	23	100	52