

SERVIZIO DI ALERT EX-POST

Gelo e brina nella Provincia di Verona

del 15-01-2026

Mapa della Provincia con evidenziati eventuali superamenti soglia (in rosso)

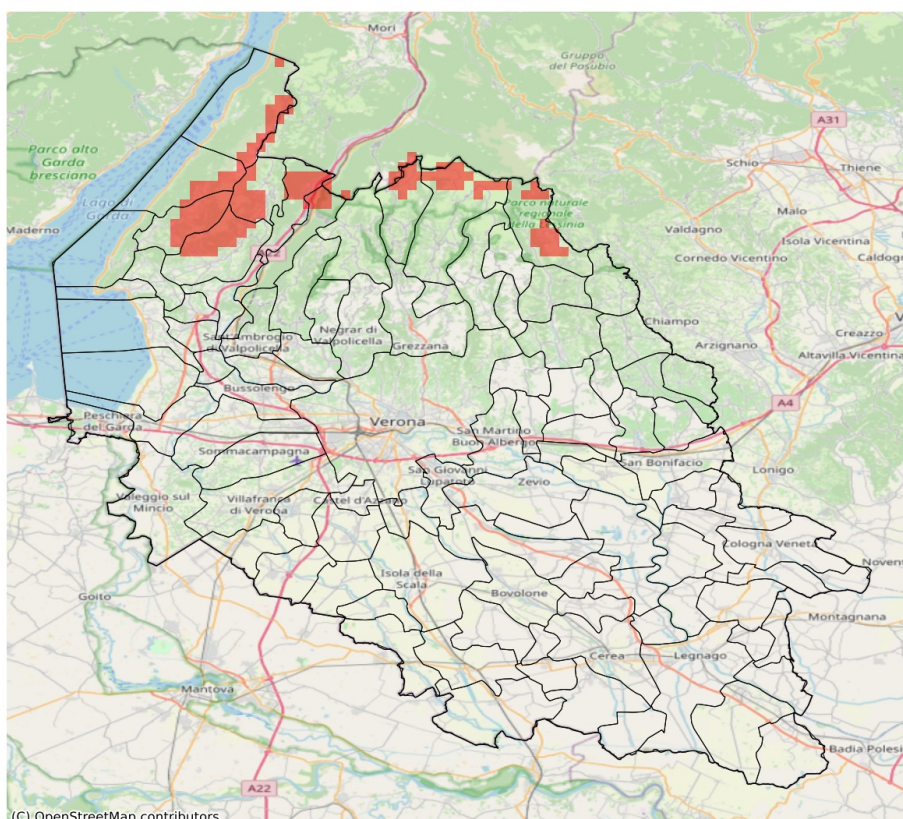

I dati riportati nelle tabelle (valori delle variabili meteorologiche e porzioni comunali interessate dall'avversità) sono elaborati tenendo conto delle sole aree ad uso agricolo al di sotto dei 1200m. Viene data visibilità solamente ai comuni la cui area agricola interessata dall'avversità in oggetto è superiore al 5%. I valori di temperatura riportati sono a 2m.

Gelo e Brina (°C) del 15-01-2026				
Comune	Max	Min	Media	Porzione comunale interessata (%)
Brentino Belluno	1.6	-1.0	0.6	46
Brenzone sul Garda	2.0	-0.1	1.1	29
Caprino Veronese	2.7	-0.1	1.8	9
Dolcè	2.7	-0.1	1.4	21
Ferrara di Monte Baldo	0.7	-0.1	0.1	75
San Zeno di Montagna	1.5	-0.1	0.8	30
Selva di Progno	1.5	-0.1	0.4	57

SERVIZIO DI ALERT EX-POST

Siccità (PGRA2023) nella Provincia di Verona

del 15-01-2026

Mappa della Provincia con evidenziati eventuali superamenti soglia (in rosso)

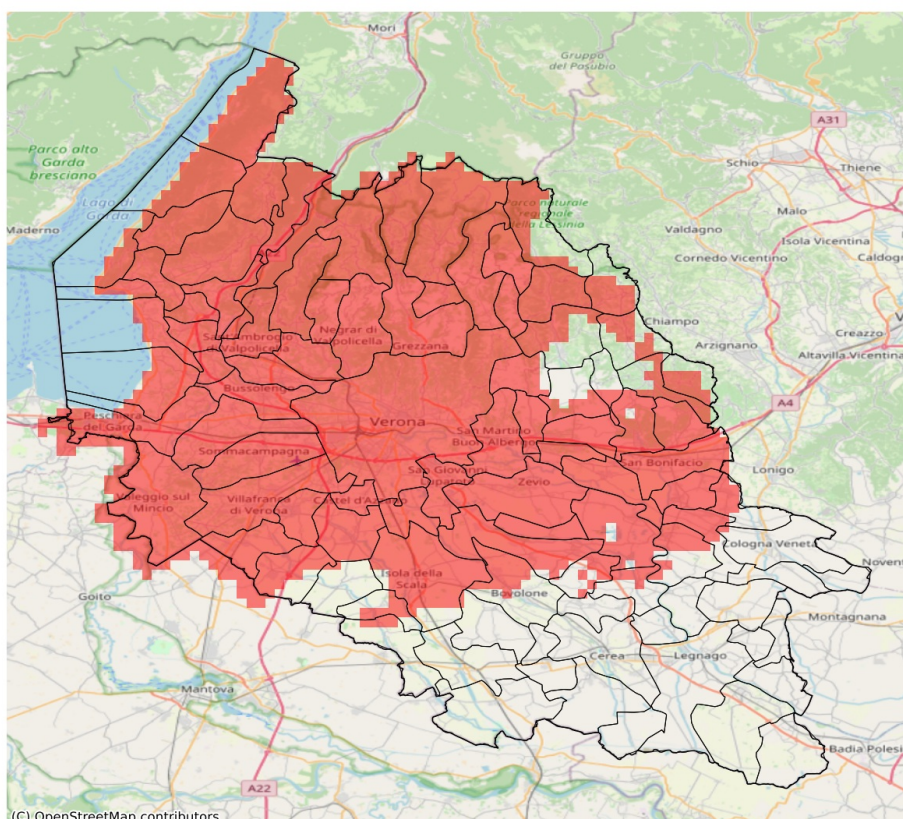

I dati riportati nelle tabelle (valori delle variabili meteorologiche e porzioni comunali interessate dall'avversità) sono elaborati tenendo conto delle sole aree ad uso agricolo al di sotto dei 1200m. Viene data visibilità solamente ai comuni la cui area agricola interessata dall'avversità in oggetto è superiore al 5%.

Precipitazione cumulata in 30 giorni (mm) dal 17-12-2025 al 15-01-2026					
Comune	Max	Min	Media	Porzione comunale interessata (%)	Media 5 anni
Affi	30	23	27	100	53
Albaredo d'Adige	31	25	28	47	42
Arcole	29	27	28	100	49
Badia Calavena	48	28	37	100	68
Bardolino	32	25	30	100	52
Belfiore	30	24	27	100	52
Bosco Chiesanuova	25	15	22	100	74
Bovolone	38	29	33	43	49
Brentino Belluno	11	6	9	100	67
Brenzone sul Garda	12	9	10	100	60
Bussolengo	28	17	22	100	57
Buttapietra	35	25	28	100	57
Caldiero	29	24	27	100	58
Caprino Veronese	25	7	18	100	57
Castel d'Azzano	32	24	28	100	60
Castelnuovo del Garda	30	24	27	100	58
Cavaion Veronese	32	27	29	100	52
Cazzano di Tramigna	53	34	45	40	66
Cerro Veronese	28	22	25	100	68
Colognola ai Colli	37	24	30	100	60
Costermano sul Garda	30	18	24	100	54
Dolcè	28	7	13	100	63
Erbezzo	17	11	14	100	72
Erbè	40	34	38	40	55
Ferrara di Monte Baldo	11	7	9	100	58
Fumane	25	4	17	100	60
Garda	28	22	24	100	52
Grezzana	35	17	27	100	67
Illasi	54	31	43	52	66
Isola Rizza	32	27	30	44	44
Isola della Scala	40	27	34	80	54
Lavagno	39	25	31	100	61
Lazise	31	25	28	100	55
Malcesine	23	10	19	100	55
Marano di Valpolicella	23	14	20	100	60
Mezzane di Sotto	48	31	36	88	66
Montecchia di Crosara	48	35	42	70	65
Monteforte d'Alpone	41	29	35	100	60
Mozzecane	31	24	28	100	57
Negrar di Valpolicella	23	12	18	100	62

Precipitazione cumulata in 30 giorni (mm) dal 17-12-2025 al 15-01-2026					
Comune	Max	Min	Media	Porzione comunale interessata (%)	Media 5 anni
Nogarole Rocca	39	28	33	71	54
Oppeano	33	25	30	91	52
Palù	32	25	30	100	51
Pastrengo	32	25	28	100	54
Pescantina	27	17	22	100	58
Peschiera del Garda	30	26	28	100	60
Povegliano Veronese	33	23	27	100	58
Rivoli Veronese	29	13	22	100	56
Ronco all'Adige	32	25	29	97	48
Ronca	48	40	44	74	68
Roverchiara	32	25	28	32	40
Roverè Veronese	35	20	26	100	68
San Bonifacio	37	24	29	100	54
San Giovanni Ilarione	54	46	50	42	75
San Giovanni Lupatoto	27	21	25	100	56
San Martino Buon Albergo	34	21	25	100	58
San Mauro di Saline	36	27	30	100	64
San Pietro in Cariano	25	16	21	100	60
San Zeno di Montagna	16	10	13	100	58
Sant'Ambrogio di Valpolicella	28	18	24	100	56
Sant'Anna d'Alfaedo	20	8	12	100	70
Selva di Progno	61	37	50	21	71
Soave	42	24	33	97	57
Sommacampagna	26	18	22	100	58
Sona	28	17	24	100	57
Sorgà	54	36	44	10	49
Torri del Benaco	22	11	16	100	59
Tregnago	54	31	48	38	73
Trevezuolo	41	36	38	6	54
Valeggio sul Mincio	33	26	29	100	59
Velo Veronese	41	24	33	100	62
Verona	35	16	24	100	62
Veronella	32	27	29	58	44
Vestenanova	69	49	54	79	82
Vigasio	39	27	32	94	59
Villafranca di Verona	30	19	25	100	58
Zevio	32	23	28	100	53
Zimella	38	27	31	49	48