

## SERVIZIO DI ALERT EX-POST

### Gelo e brina nella Provincia di Verona

**del 14-01-2026**

**Mappa della Provincia con evidenziati eventuali superamenti soglia (in rosso)**

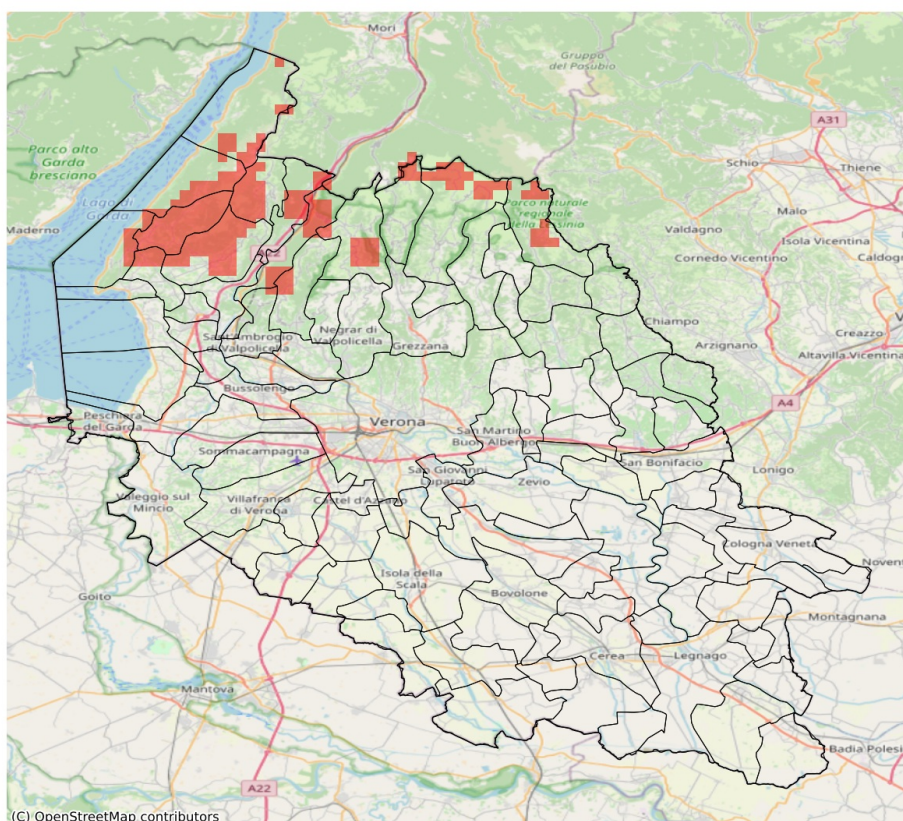

I dati riportati nelle tabelle (valori delle variabili meteorologiche e porzioni comunali interessate dall'avversità) sono elaborati tenendo conto delle sole aree ad uso agricolo al di sotto dei 1200m. Viene data visibilità solamente ai comuni la cui area agricola interessata dall'avversità in oggetto è superiore al 5%. I valori di temperatura riportati sono a 2m.

| Gelo e Brina (°C) del 14-01-2026 |      |      |       |                                   |
|----------------------------------|------|------|-------|-----------------------------------|
| Comune                           | Max  | Min  | Media | Porzione comunale interessata (%) |
| Brentino Belluno                 | 1.6  | -0.6 | 0.5   | 54                                |
| Brenzzone sul Garda              | 1.4  | -0.5 | 0.4   | 57                                |
| Caprino Veronese                 | 1.5  | -0.2 | 0.8   | 29                                |
| Costermano sul Garda             | 1.8  | -0.1 | 1.2   | 9                                 |
| Dolcè                            | 1.8  | -0.2 | 0.9   | 32                                |
| Ferrara di Monte Baldo           | 0.6  | -0.3 | 0.0   | 75                                |
| San Zeno di Montagna             | -0.1 | -0.5 | -0.2  | 100                               |
| Sant'Anna d'Alfaedo              | 2.4  | -0.1 | 1.4   | 12                                |
| Selva di Progno                  | 1.7  | -0.1 | 0.8   | 29                                |
| Torri del Benaco                 | 1.8  | -0.1 | 0.5   | 67                                |

(C) OpenStreetMap contributors

I dati riportati nelle tabelle (valori delle variabili meteorologiche e porzioni comunali interessate dall'avversità) sono elaborati tenendo conto delle sole aree ad uso agricolo al di sotto dei 1200m. Viene data visibilità solamente ai comuni la cui area agricola interessata dall'avversità in oggetto è superiore al 5%.

| Precipitazione cumulata in 30 giorni (mm) dal 16-12-2025 al 14-01-2026 |     |     |       |                                   |              |
|------------------------------------------------------------------------|-----|-----|-------|-----------------------------------|--------------|
| Comune                                                                 | Max | Min | Media | Porzione comunale interessata (%) | Media 5 anni |
| Affi                                                                   | 43  | 35  | 39    | 19                                | 53           |
| Badia Calavena                                                         | 61  | 35  | 46    | 33                                | 68           |
| Belfiore                                                               | 38  | 31  | 34    | 49                                | 50           |
| Bosco Chiesanuova                                                      | 29  | 15  | 24    | 100                               | 75           |
| Brentino Belluno                                                       | 16  | 6   | 10    | 100                               | 68           |
| Brenzone sul Garda                                                     | 24  | 11  | 16    | 100                               | 60           |
| Bussolengo                                                             | 42  | 24  | 34    | 59                                | 56           |
| Buttapietra                                                            | 45  | 33  | 37    | 44                                | 55           |
| Caldiero                                                               | 36  | 31  | 33    | 100                               | 56           |
| Caprino Veronese                                                       | 37  | 10  | 28    | 100                               | 57           |
| Castel d'Azzano                                                        | 42  | 32  | 37    | 71                                | 58           |
| Cerro Veronese                                                         | 34  | 26  | 30    | 100                               | 68           |
| Cognola ai Colli                                                       | 47  | 31  | 37    | 68                                | 58           |
| Costermano sul Garda                                                   | 42  | 31  | 37    | 52                                | 54           |
| Dolcè                                                                  | 40  | 7   | 18    | 89                                | 64           |
| Erbezzo                                                                | 18  | 11  | 15    | 100                               | 72           |
| Ferrara di Monte Baldo                                                 | 12  | 10  | 11    | 100                               | 58           |
| Fumane                                                                 | 36  | 6   | 24    | 100                               | 60           |
| Garda                                                                  | 40  | 34  | 36    | 29                                | 52           |
| Grezzana                                                               | 40  | 21  | 32    | 100                               | 67           |
| Illasi                                                                 | 66  | 36  | 52    | 13                                | 65           |
| Lavagno                                                                | 46  | 30  | 36    | 86                                | 59           |
| Malcesine                                                              | 23  | 11  | 19    | 100                               | 54           |
| Marano di Valpolicella                                                 | 34  | 19  | 29    | 100                               | 60           |
| Mezzane di Sotto                                                       | 58  | 35  | 43    | 64                                | 66           |
| Mozzecane                                                              | 44  | 37  | 41    | 14                                | 56           |
| Negrar di Valpolicella                                                 | 33  | 16  | 26    | 100                               | 62           |
| Oppeano                                                                | 40  | 33  | 37    | 7                                 | 48           |
| Pescantina                                                             | 41  | 25  | 33    | 75                                | 57           |
| Povegliano Veronese                                                    | 43  | 31  | 37    | 53                                | 56           |
| Rivoli Veronese                                                        | 41  | 21  | 34    | 67                                | 55           |
| Roverè Veronese                                                        | 44  | 24  | 32    | 95                                | 68           |
| San Bonifacio                                                          | 47  | 31  | 38    | 15                                | 52           |
| San Giovanni Lupatoto                                                  | 36  | 28  | 33    | 83                                | 55           |
| San Martino Buon Albergo                                               | 40  | 26  | 31    | 98                                | 57           |
| San Mauro di Saline                                                    | 44  | 31  | 38    | 82                                | 64           |
| San Pietro in Cariano                                                  | 36  | 24  | 31    | 100                               | 59           |
| San Zeno di Montagna                                                   | 29  | 15  | 24    | 100                               | 58           |
| Sant'Ambrogio di Valpolicella                                          | 43  | 30  | 36    | 61                                | 56           |
| Sant'Anna d'Alfaedo                                                    | 26  | 9   | 14    | 100                               | 70           |

| Precipitazione cumulata in 30 giorni (mm) dal 16-12-2025 al 14-01-2026 |     |     |       |                                   |              |
|------------------------------------------------------------------------|-----|-----|-------|-----------------------------------|--------------|
| Comune                                                                 | Max | Min | Media | Porzione comunale interessata (%) | Media 5 anni |
| Soave                                                                  | 53  | 31  | 43    | 15                                | 56           |
| Sommacampagna                                                          | 41  | 23  | 33    | 76                                | 58           |
| Sona                                                                   | 43  | 23  | 37    | 43                                | 57           |
| Torri del Benaco                                                       | 34  | 24  | 29    | 100                               | 59           |
| Tregnago                                                               | 66  | 35  | 58    | 15                                | 72           |
| Velo Veronese                                                          | 52  | 27  | 42    | 37                                | 62           |
| Verona                                                                 | 40  | 23  | 30    | 100                               | 62           |
| Vigasio                                                                | 49  | 35  | 42    | 13                                | 57           |
| Villafranca di Verona                                                  | 45  | 25  | 36    | 63                                | 58           |
| Zevio                                                                  | 39  | 30  | 35    | 41                                | 51           |



## SERVIZIO DI ALERT EX-POST

### Sbalzo di temperatura minima nella Provincia di Verona

**del 14-01-2026**

**Mappa della Provincia con evidenziati eventuali superamenti soglia (in rosso)**

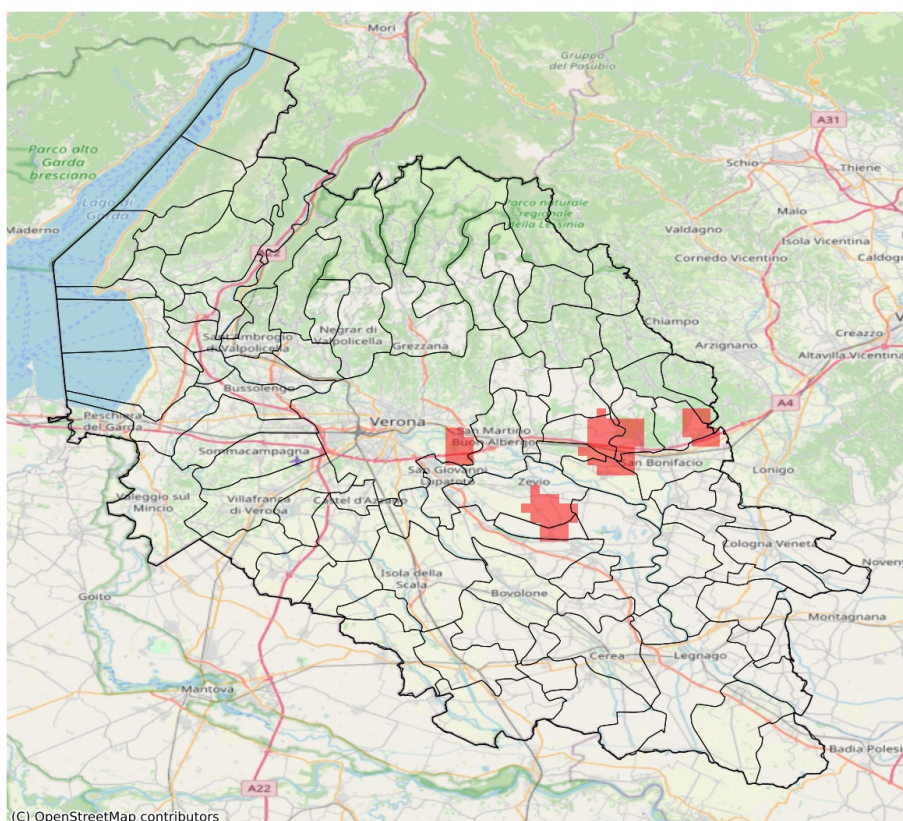

I dati riportati nelle tabelle (valori delle variabili meteorologiche e porzioni comunali interessate dall'avversità) sono elaborati tenendo conto delle sole aree ad uso agricolo al di sotto dei 1200m. Viene data visibilità solamente ai comuni la cui area agricola interessata dall'avversità in oggetto è superiore al 5%. I valori di temperatura riportati sono a 2m.

| Sbalzo di temperatura minima a 2 m (°C) del 14-01-2026 |     |     |       |                                   |
|--------------------------------------------------------|-----|-----|-------|-----------------------------------|
| Comune                                                 | Max | Min | Media | Porzione comunale interessata (%) |
| Belfiore                                               | 8.8 | 6.8 | 7.8   | 16                                |
| Caldiero                                               | 9.6 | 6.7 | 7.8   | 24                                |
| Cazzano di Tramigna                                    | 9.6 | 3.6 | 5.5   | 12                                |
| Cognola ai Colli                                       | 9.6 | 5.6 | 7.9   | 46                                |
| Montecchia di Crosara                                  | 8.5 | 4.4 | 6.4   | 16                                |
| Monteforte d'Alpone                                    | 8.5 | 6.5 | 7.5   | 29                                |
| Palù                                                   | 8.4 | 7.3 | 7.7   | 23                                |
| San Bonifacio                                          | 9.6 | 7.0 | 7.7   | 21                                |
| Soave                                                  | 9.6 | 5.4 | 7.7   | 41                                |
| Zevio                                                  | 8.6 | 6.6 | 7.6   | 20                                |