

SERVIZIO DI ALERT EX-POST

Gelo e brina nella Provincia di Verona

del 21-12-2025

Mapa della Provincia con evidenziati eventuali superamenti soglia (in rosso)

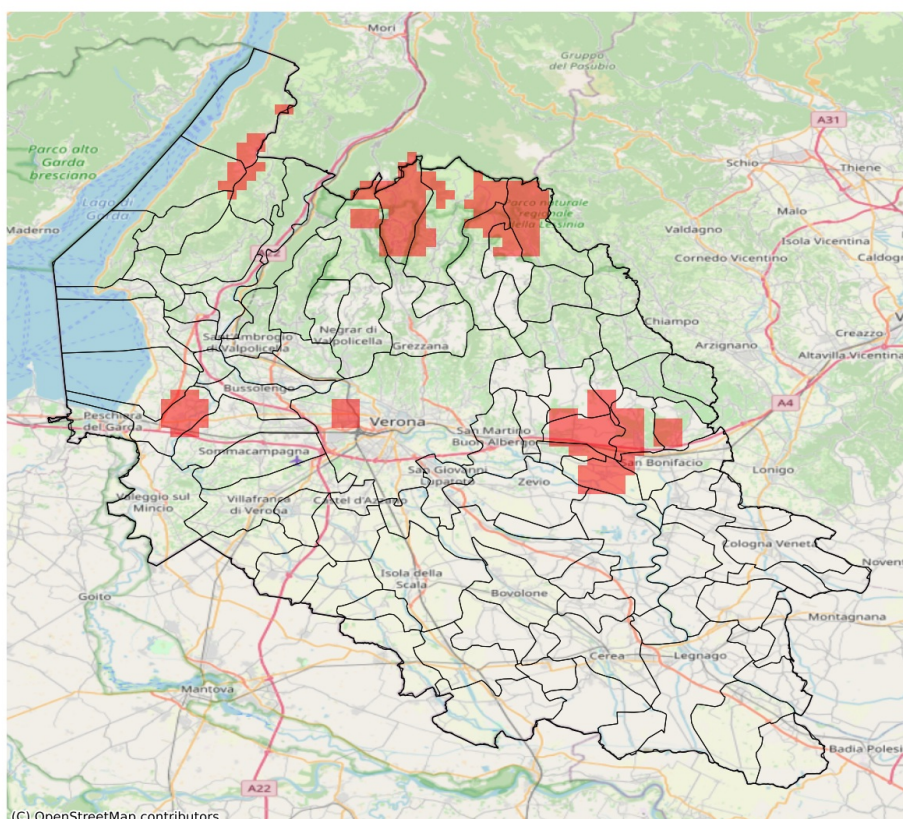

I dati riportati nelle tabelle (valori delle variabili meteorologiche e porzioni comunali interessate dall'avversità) sono elaborati tenendo conto delle sole aree ad uso agricolo al di sotto dei 1200m. Viene data visibilità solamente ai comuni la cui area agricola interessata dall'avversità in oggetto è superiore al 5%. I valori di temperatura riportati sono a 2m.

Gelo e Brina (°C) del 21-12-2025				
Comune	Max	Min	Media	Porzione comunale interessata (%)
Belfiore	1.6	-0.1	0.5	37
Bosco Chiesanuova	2.5	-0.4	1.3	25
Caldiero	1.2	-0.4	0.5	33
Castelnuovo del Garda	2.0	-0.2	0.8	38
Cazzano di Tramigna	3.0	-0.7	1.3	36
Colognola ai Colli	1.2	-0.7	-0.1	86
Erbezzo	-0.1	-0.4	-0.1	100
Illasi	3.3	-0.1	1.3	30
Lazise	2.9	-0.2	1.5	18
Monteforte d'Alpone	2.0	-0.1	0.7	20
San Bonifacio	1.8	-0.7	0.7	13
Sant'Anna d'Alfaedo	2.4	-0.1	1.5	12
Selva di Progno	2.7	-4.4	1.1	14
Soave	1.3	-0.7	0.0	64
Sona	2.0	-0.2	1.2	9
Velo Veronese	3.5	-4.4	0.3	21

SERVIZIO DI ALERT EX-POST

Siccità (PGRA2023) nella Provincia di Verona

del 21-12-2025

Mappa della Provincia con evidenziati eventuali superamenti soglia (in rosso)

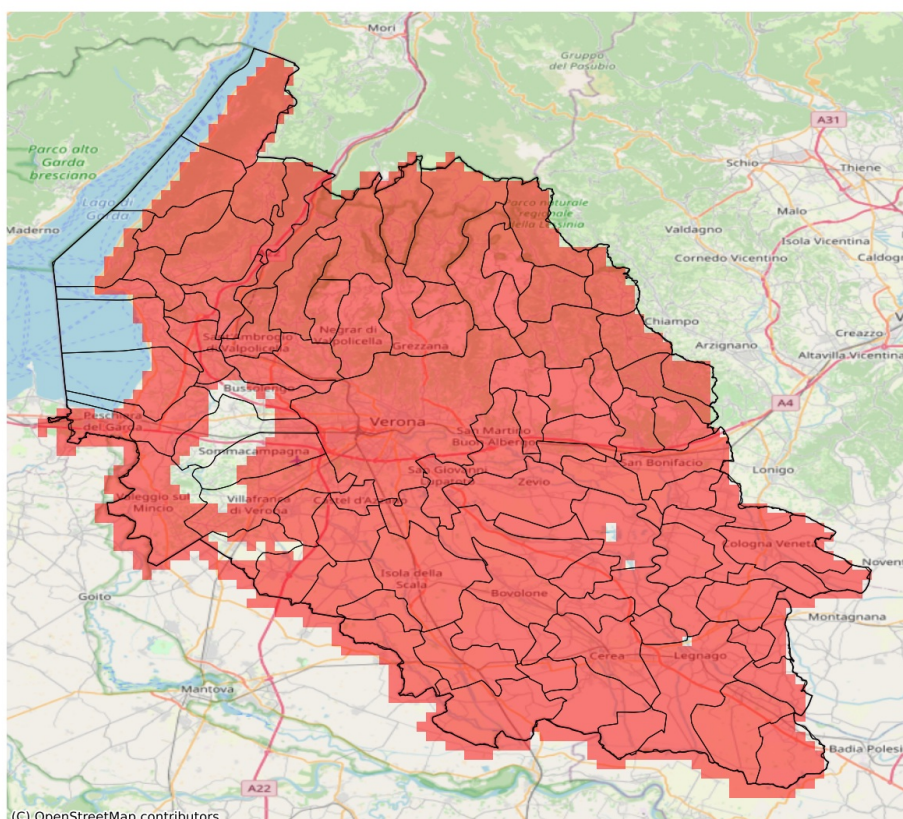

I dati riportati nelle tabelle (valori delle variabili meteorologiche e porzioni comunali interessate dall'avversità) sono elaborati tenendo conto delle sole aree ad uso agricolo al di sotto dei 1200m. Viene data visibilità solamente ai comuni la cui area agricola interessata dall'avversità in oggetto è superiore al 5%.

Precipitazione cumulata in 30 giorni (mm) dal 22-11-2025 al 21-12-2025					
Comune	Max	Min	Media	Porzione comunale interessata (%)	Media 5 anni
Affi	48	43	45	100	90
Albaredo d'Adige	42	36	39	100	76
Angiari	37	30	33	100	82
Arcole	42	39	40	100	91
Badia Calavena	55	38	47	100	115
Bardolino	65	40	50	100	92
Belfiore	46	38	42	100	99
Bevilacqua	36	28	32	100	77
Bonavigo	39	30	35	100	78
Boschi Sant'Anna	34	28	31	100	77
Bosco Chiesanuova	37	29	34	100	114
Bovolone	46	42	44	100	93
Brentino Belluno	27	20	22	100	104
Brenzone sul Garda	37	24	29	100	85
Bussolengo	67	53	62	59	96
Buttapietra	58	49	53	100	92
Caldiero	46	38	42	100	105
Caprino Veronese	45	17	34	100	93
Casaleone	40	28	35	100	86
Castagnaro	28	23	25	100	90
Castel d'Azzano	57	55	56	100	95
Castelnuovo del Garda	68	58	63	94	102
Cavaion Veronese	63	45	52	100	92
Cazzano di Tramigna	51	41	47	100	109
Cerea	46	25	34	100	84
Cerro Veronese	38	32	36	100	106
Cologna Veneta	50	39	44	100	85
Colognola ai Colli	43	37	40	100	106
Concamarise	45	40	42	100	92
Costermano sul Garda	46	36	40	100	88
Dolcè	57	21	32	100	100
Erbezzo	35	29	32	100	108
Erbè	49	40	45	100	96
Ferrara di Monte Baldo	24	17	20	100	83
Fumane	59	24	44	100	94
Garda	42	37	39	100	85
Gazzo Veronese	43	33	38	100	95
Grezzana	47	34	39	100	104
Illasi	52	38	45	100	110
Isola Rizza	45	39	42	100	84

Precipitazione cumulata in 30 giorni (mm) dal 22-11-2025 al 21-12-2025					
Comune	Max	Min	Media	Porzione comunale interessata (%)	Media 5 anni
Isola della Scala	54	40	47	100	96
Lavagno	48	38	43	100	100
Lazise	64	46	57	100	98
Legnago	34	24	28	100	81
Malcesine	24	21	22	100	91
Marano di Valpolicella	53	38	48	100	97
Mezzane di Sotto	47	40	43	100	103
Minerbe	43	32	37	100	81
Montecchia di Crosara	51	43	47	100	110
Monteforte d'Alpone	47	41	44	100	106
Mozzecane	66	61	64	75	98
Negrar di Valpolicella	52	35	44	100	99
Nogara	43	38	41	100	93
Nogarole Rocca	65	54	59	88	94
Oppeano	51	40	45	100	95
Palù	47	41	45	100	93
Pastrengo	65	58	63	94	98
Pescantina	65	48	59	97	101
Peschiera del Garda	65	58	62	100	108
Povegliano Veronese	62	54	59	94	95
Pressana	43	37	41	100	81
Rivoli Veronese	56	32	44	100	94
Ronco all'Adige	45	38	42	100	93
Ronca	51	46	49	100	114
Roverchiara	41	34	38	100	76
Roveredo di Guà	43	37	40	100	85
Roverè Veronese	48	31	37	100	106
Salizzole	45	40	42	100	91
San Bonifacio	43	38	40	100	97
San Giovanni Ilarione	58	47	52	100	122
San Giovanni Lupatoto	59	49	51	100	92
San Martino Buon Albergo	52	42	47	100	94
San Mauro di Saline	48	37	42	100	103
San Pietro di Morubio	46	36	40	100	79
San Pietro in Cariano	62	47	54	100	102
San Zeno di Montagna	39	27	34	100	87
Sanguinetto	42	37	40	100	93
Sant'Ambrogio di Valpolicella	63	42	57	100	97
Sant'Anna d'Alfaedo	41	28	33	100	102
Selva di Progno	58	49	55	100	117

Precipitazione cumulata in 30 giorni (mm) dal 22-11-2025 al 21-12-2025					
Comune	Max	Min	Media	Porzione comunale interessata (%)	Media 5 anni
Soave	48	38	43	100	101
Sommacampagna	68	52	62	43	94
Sona	68	54	65	31	96
Sorgà	49	37	42	100	91
Terrazzo	29	25	27	100	82
Torri del Benaco	39	35	37	100	88
Tregnago	56	37	49	100	118
Trevenueolo	58	47	52	100	93
Valeggio sul Mincio	71	62	66	88	104
Velo Veronese	52	34	45	100	96
Verona	61	37	50	100	96
Veronella	43	38	40	100	81
Vestenanova	62	56	58	100	135
Vigasio	61	52	56	100	96
Villa Bartolomea	28	23	25	100	88
Villafranca di Verona	67	49	60	82	96
Zevio	50	43	47	100	92
Zimella	50	39	42	100	91