

SERVIZIO DI ALERT EX-POST

Gelo e brina nella Provincia di Verona

del 20-12-2025

Mapa della Provincia con evidenziati eventuali superamenti soglia (in rosso)

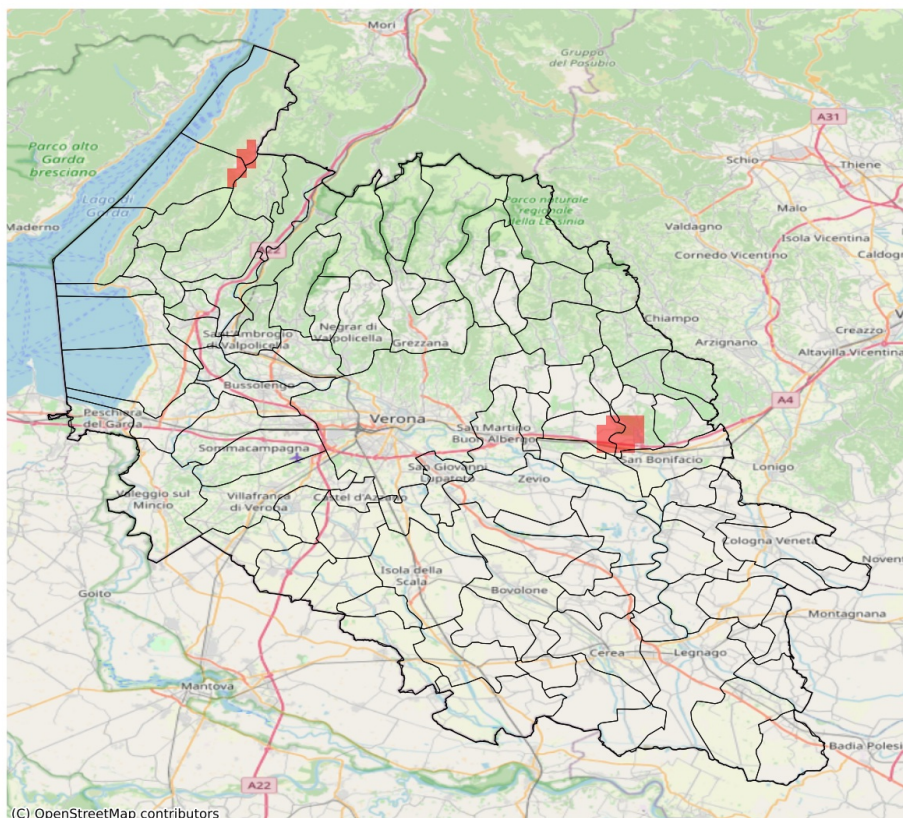

I dati riportati nelle tabelle (valori delle variabili meteorologiche e porzioni comunali interessate dall'avversità) sono elaborati tenendo conto delle sole aree ad uso agricolo al di sotto dei 1200m. Viene data visibilità solamente ai comuni la cui area agricola interessata dall'avversità in oggetto è superiore al 5%. I valori di temperatura riportati sono a 2m.

Gelo e Brina (°C) del 20-12-2025				
Comune	Max	Min	Media	Porzione comunale interessata (%)
Cazzano di Tramigna	3.9	-0.1	2.9	8
Colognola ai Colli	2.9	-0.1	1.3	24
Soave	3.2	-0.1	1.5	36

SERVIZIO DI ALERT EX-POST

Siccità (PGRA2023) nella Provincia di Verona

del 20-12-2025

Mapa della Provincia con evidenziati eventuali superamenti soglia (in rosso)

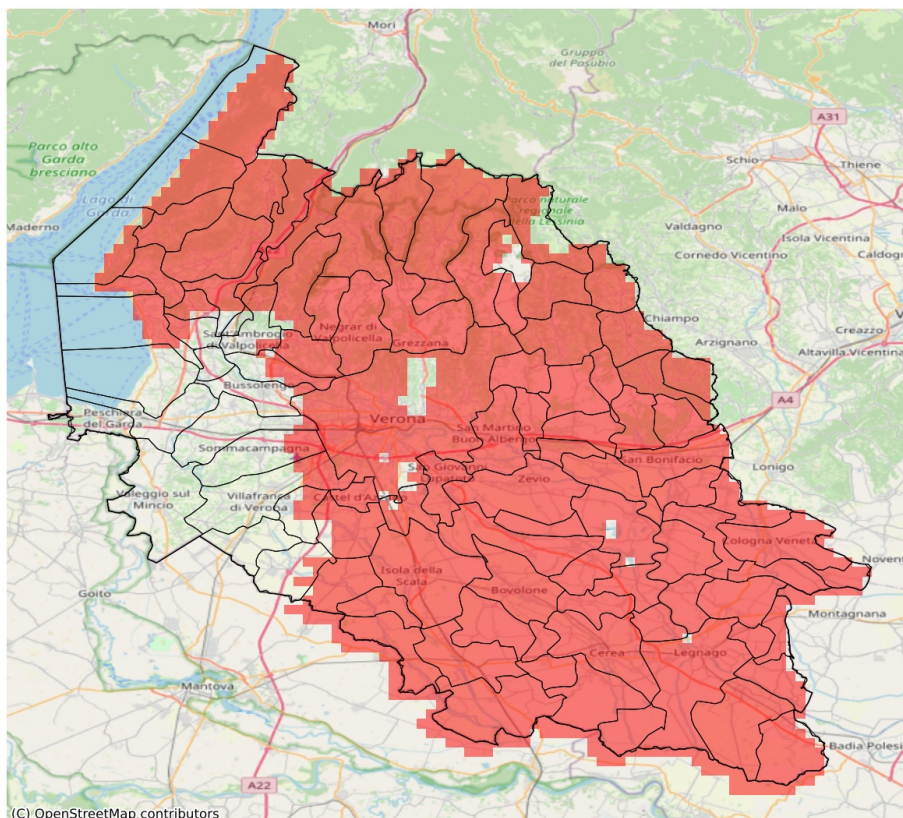

I dati riportati nelle tabelle (valori delle variabili meteorologiche e porzioni comunali interessate dall'avversità) sono elaborati tenendo conto delle sole aree ad uso agricolo al di sotto dei 1200m. Viene data visibilità solamente ai comuni la cui area agricola interessata dall'avversità in oggetto è superiore al 5%.

Precipitazione cumulata in 30 giorni (mm) dal 21-11-2025 al 20-12-2025					
Comune	Max	Min	Media	Porzione comunale interessata (%)	Media 5 anni
Affi	59	52	56	100	91
Albaredo d'Adige	47	39	43	100	76
Angiari	39	32	35	100	82
Arcole	49	44	46	100	91
Badia Calavena	71	51	64	83	116
Bardolino	79	50	63	59	93
Belfiore	53	44	48	100	99
Bevilacqua	40	30	35	100	77
Bonavigo	42	32	38	100	78
Boschi Sant'Anna	37	30	34	100	77
Bosco Chiesanuova	46	36	42	100	114
Bovolone	52	44	48	100	94
Brentino Belluno	33	24	27	100	105
Brenzone sul Garda	41	25	31	100	85
Bussolengo	79	60	73	12	96
Buttapietra	63	55	58	88	92
Caldiero	53	44	48	100	105
Caprino Veronese	54	22	42	100	93
Casaleone	41	29	36	100	86
Castagnaro	29	24	26	100	90
Castel d'Azzano	62	60	61	100	96
Cavaion Veronese	74	56	64	45	93
Cazzano di Tramigna	63	48	56	100	109
Cerea	48	26	35	100	84
Cerro Veronese	47	39	43	100	106
Cologna Veneta	53	43	48	100	86
Colognola ai Colli	50	43	46	100	106
Concamarise	47	41	44	100	92
Costermano sul Garda	56	43	50	100	89
Dolcè	66	24	37	89	100
Erbezzo	41	36	38	100	108
Erbè	53	43	49	100	97
Ferrara di Monte Baldo	26	22	24	100	83
Fumane	66	29	50	85	94
Garda	52	46	48	100	86
Gazzo Veronese	46	35	40	100	95
Grezzana	61	40	47	100	104
Illasi	63	44	53	100	110
Isola Rizza	48	42	45	100	84
Isola della Scala	59	43	52	100	97

Precipitazione cumulata in 30 giorni (mm) dal 21-11-2025 al 20-12-2025					
Comune	Max	Min	Media	Porzione comunale interessata (%)	Media 5 anni
Lavagno	55	44	50	100	100
Lazise	80	59	74	9	98
Legnago	37	25	29	100	82
Malcesine	25	22	23	100	91
Marano di Valpolicella	60	42	53	100	97
Mezzane di Sotto	57	48	51	100	103
Minerbe	47	34	41	100	81
Montecchia di Crosara	61	48	55	100	111
Monteforte d'Alpone	54	47	50	100	107
Negrar di Valpolicella	58	39	50	100	99
Nogara	45	41	43	100	93
Nogarole Rocca	73	59	65	16	94
Oppeano	57	44	50	100	95
Palù	54	46	51	100	93
Pescantina	77	55	68	50	101
Povegliano Veronese	69	60	65	29	95
Pressana	47	41	45	100	82
Rivoli Veronese	66	38	53	92	95
Ronco all'Adige	51	41	47	100	93
Roncà	60	52	56	100	115
Roverchiara	44	36	40	100	76
Roveredo di Guà	47	41	44	100	86
Roverè Veronese	64	39	50	89	106
Salizzole	49	42	44	100	91
San Bonifacio	49	43	47	100	97
San Giovanni Ilarione	73	57	64	100	123
San Giovanni Lupatoto	64	55	57	97	92
San Martino Buon Albergo	58	48	53	100	94
San Mauro di Saline	65	48	56	82	103
San Pietro di Morubio	48	38	42	100	80
San Pietro in Cariano	70	53	60	94	102
San Zeno di Montagna	44	31	39	100	88
Sanguinetto	44	39	42	100	94
Sant'Ambrogio di Valpolicella	74	50	65	43	97
Sant'Anna d'Alfaedo	47	32	38	100	103
Selva di Progno	84	67	77	43	118
Soave	56	44	49	100	101
Sommacampagna	81	60	72	13	94
Sorgà	53	40	45	100	92
Terrazzo	32	27	30	100	82

Precipitazione cumulata in 30 giorni (mm) dal 21-11-2025 al 20-12-2025					
Comune	Max	Min	Media	Porzione comunale interessata (%)	Media 5 anni
Torri del Benaco	47	39	43	100	89
Tregnago	72	48	61	100	118
Trevenzuolo	63	51	56	92	93
Velo Veronese	72	46	62	53	97
Verona	74	47	58	87	97
Veronella	48	41	44	100	82
Vestenanova	80	70	76	100	136
Vigasio	66	57	61	80	96
Villa Bartolomea	30	24	26	100	89
Villafranca di Verona	79	56	68	25	96
Zevio	57	50	54	100	92
Zimella	53	43	46	100	91

SERVIZIO DI ALERT EX-POST

Sbalzo di temperatura minima nella Provincia di Verona

del 20-12-2025

Mappa della Provincia con evidenziati eventuali superamenti soglia (in rosso)

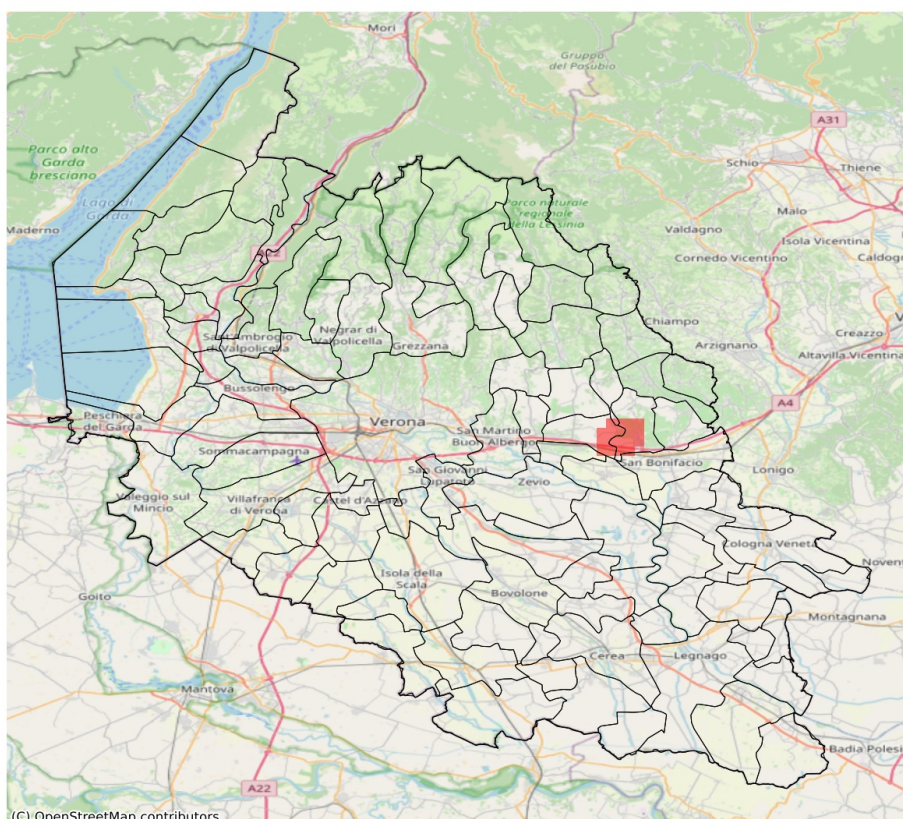

I dati riportati nelle tabelle (valori delle variabili meteorologiche e porzioni comunali interessate dall'avversità) sono elaborati tenendo conto delle sole aree ad uso agricolo al di sotto dei 1200m. Viene data visibilità solamente ai comuni la cui area agricola interessata dall'avversità in oggetto è superiore al 5%. I valori di temperatura riportati sono a 2m.

Sbalzo di temperatura minima a 2 m (°C) del 20-12-2025				
Comune	Max	Min	Media	Porzione comunale interessata (%)
Cazzano di Tramigna	8.1	3.1	4.7	8
Colognola ai Colli	8.1	4.9	6.7	24
Soave	8.6	4.5	6.6	36