

SERVIZIO DI ALERT EX-POST

Gelo e brina nella Provincia di Verona

del 18-12-2025

Mapa della Provincia con evidenziati eventuali superamenti soglia (in rosso)

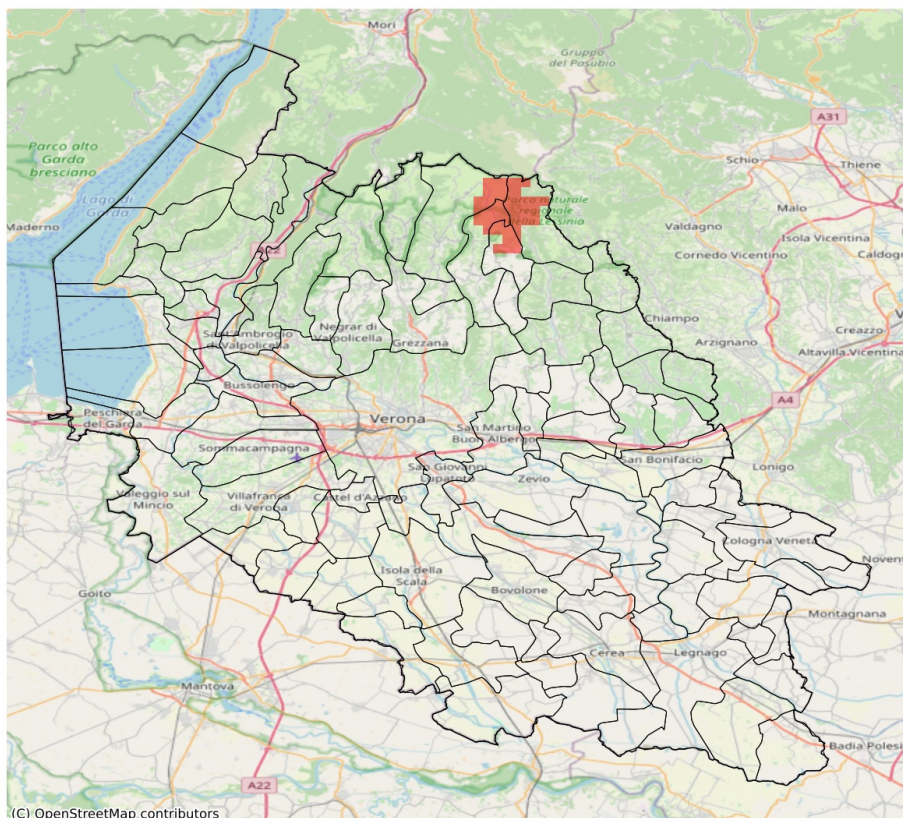

I dati riportati nelle tabelle (valori delle variabili meteorologiche e porzioni comunali interessate dall'avversità) sono elaborati tenendo conto delle sole aree ad uso agricolo al di sotto dei 1200m. Viene data visibilità solamente ai comuni la cui area agricola interessata dall'avversità in oggetto è superiore al 5%. I valori di temperatura riportati sono a 2m.

Gelo e Brina (°C) del 18-12-2025				
Comune	Max	Min	Media	Porzione comunale interessata (%)
Selva di Progno	4.5	-0.5	2.9	7
Velo Veronese	5.1	-0.5	2.6	21

SERVIZIO DI ALERT EX-POST

Siccità (PGRA2023) nella Provincia di Verona

del 18-12-2025

Mapa della Provincia con evidenziati eventuali superamenti soglia (in rosso)

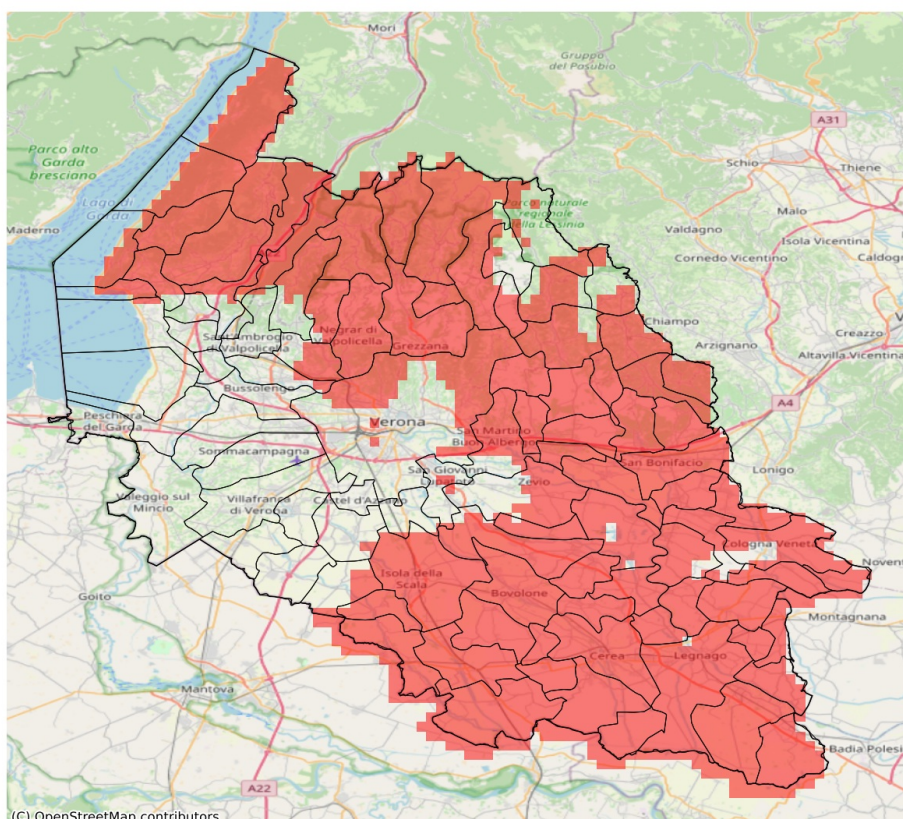

I dati riportati nelle tabelle (valori delle variabili meteorologiche e porzioni comunali interessate dall'avversità) sono elaborati tenendo conto delle sole aree ad uso agricolo al di sotto dei 1200m. Viene data visibilità solamente ai comuni la cui area agricola interessata dall'avversità in oggetto è superiore al 5%.

Precipitazione cumulata in 30 giorni (mm) dal 19-11-2025 al 18-12-2025					
Comune	Max	Min	Media	Porzione comunale interessata (%)	Media 5 anni
Affi	63	56	60	19	87
Albaredo d'Adige	51	41	46	88	75
Angiari	41	33	36	100	82
Arcole	52	48	50	100	89
Badia Calavena	77	57	70	67	111
Bardolino	85	53	68	7	88
Belfiore	57	48	51	100	97
Bevilacqua	40	32	36	100	76
Bonavigo	45	33	39	97	78
Boschi Sant'Anna	38	32	35	100	76
Bosco Chiesanuova	50	40	45	100	110
Bovolone	56	46	51	100	92
Brentino Belluno	36	28	30	100	101
Brenzone sul Garda	45	30	36	100	82
Buttapietra	67	59	62	18	89
Caldiero	57	47	52	100	102
Caprino Veronese	59	25	45	100	90
Casaleone	43	31	37	100	85
Castagnaro	31	25	28	100	88
Cazzano di Tramigna	68	50	60	100	105
Cerea	51	28	37	100	83
Cerro Veronese	51	42	47	100	101
Cologna Veneta	57	46	50	85	85
Colognola ai Colli	53	46	49	100	102
Concamarise	50	43	47	100	91
Costermano sul Garda	59	47	53	74	85
Dolcè	72	28	41	89	96
Erbezzo	45	40	42	100	104
Erbè	58	48	54	97	94
Ferrara di Monte Baldo	30	25	28	100	80
Fumane	71	32	54	42	89
Garda	55	49	51	100	82
Gazzo Veronese	49	36	42	100	94
Grezzana	63	44	51	100	99
Illasi	68	47	57	100	106
Isola Rizza	51	44	48	100	84
Isola della Scala	63	48	56	92	94
Lavagno	59	47	53	100	95
Legnago	38	27	31	100	81
Malcesine	30	25	27	100	89

Precipitazione cumulata in 30 giorni (mm) dal 19-11-2025 al 18-12-2025					
Comune	Max	Min	Media	Porzione comunale interessata (%)	Media 5 anni
Marano di Valpolicella	64	47	57	81	92
Mezzane di Sotto	61	52	55	100	98
Minerbe	48	35	42	100	80
Montecchia di Crosara	65	50	58	100	108
Monteforte d'Alpone	57	49	53	100	104
Negrar di Valpolicella	62	44	53	100	94
Nogara	49	43	46	100	91
Oppeano	61	47	54	93	93
Palù	58	49	55	94	91
Pescantina	83	59	73	14	96
Pressana	49	41	47	92	81
Rivoli Veronese	71	41	58	62	91
Ronco all'Adige	55	44	50	100	92
Ronca	64	54	58	100	111
Roverchiara	47	37	42	100	76
Roveredo di Guà	48	43	46	100	84
Roverè Veronese	70	42	54	79	102
Salizzole	53	46	48	100	90
San Bonifacio	52	46	50	100	95
San Giovanni Ilarione	79	61	69	100	118
San Giovanni Lupatoto	68	59	61	10	88
San Martino Buon Albergo	62	51	57	67	89
San Mauro di Saline	71	53	62	45	98
San Pietro di Morubio	51	40	44	100	79
San Pietro in Cariano	74	58	65	59	97
San Zeno di Montagna	48	34	42	100	84
Sanguinetto	46	41	44	100	92
Sant'Anna d'Alfaedo	52	36	42	100	98
Selva di Progno	88	71	81	21	112
Soave	59	47	52	100	98
Sorgà	58	44	49	100	89
Terrazzo	34	29	32	100	81
Torri del Benaco	50	43	47	100	85
Tregnago	78	53	66	100	114
Trevenzuolo	67	56	61	41	89
Velo Veronese	77	50	67	21	92
Verona	76	51	61	38	91
Veronella	52	42	48	83	80
Vestenanova	84	75	81	79	130
Vigasio	70	61	65	6	92

Precipitazione cumulata in 30 giorni (mm) dal 19-11-2025 al 18-12-2025					
Comune	Max	Min	Media	Porzione comunale interessata (%)	Media 5 anni
Villa Bartolomea	32	26	28	100	88
Zevio	61	53	58	59	90
Zimella	57	47	50	100	90