

## SERVIZIO DI ALERT EX-POST

### Gelo e brina nella Provincia di Verona

**del 09-12-2025**

**Mappa della Provincia con evidenziati eventuali superamenti soglia (in rosso)**

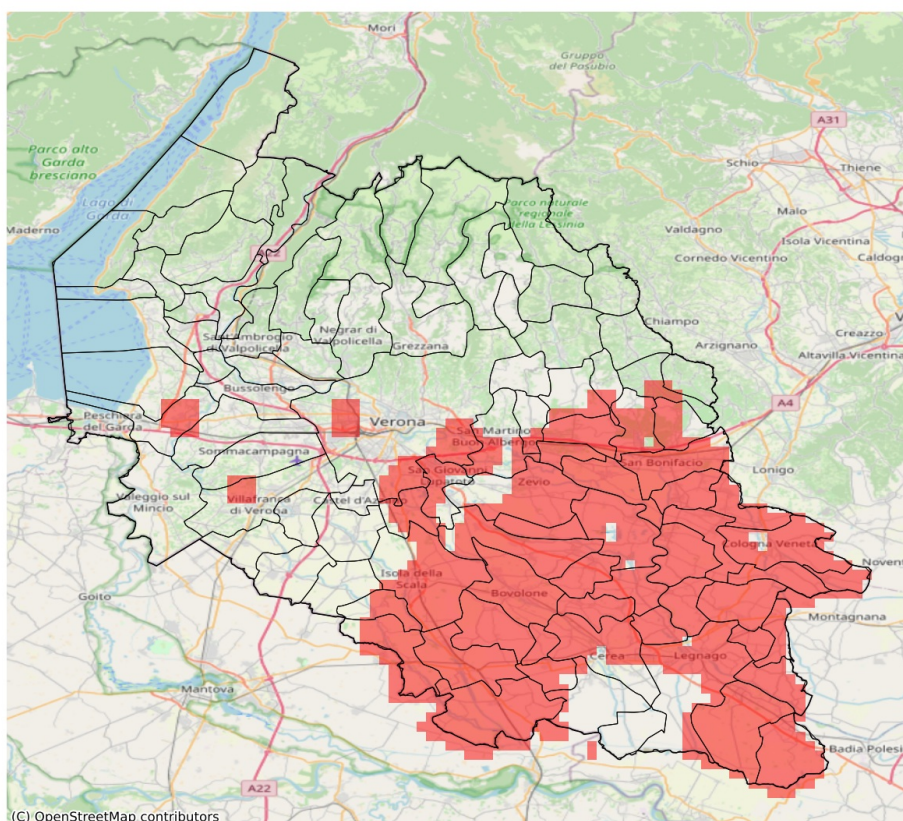

I dati riportati nelle tabelle (valori delle variabili meteorologiche e porzioni comunali interessate dall'avversità) sono elaborati tenendo conto delle sole aree ad uso agricolo al di sotto dei 1200m. Viene data visibilità solamente ai comuni la cui area agricola interessata dall'avversità in oggetto è superiore al 5%. I valori di temperatura riportati sono a 2m.

| Gelo e Brina (°C) del 09-12-2025 |      |      |       |                                   |
|----------------------------------|------|------|-------|-----------------------------------|
| Comune                           | Max  | Min  | Media | Porzione comunale interessata (%) |
| Albaredo d'Adige                 | -0.1 | -0.5 | -0.2  | 100                               |
| Angiari                          | -0.1 | -0.1 | -0.1  | 100                               |
| Arcole                           | -0.1 | -0.7 | -0.3  | 100                               |
| Belfiore                         | -0.3 | -1.5 | -0.9  | 100                               |
| Bevilacqua                       | -0.1 | -0.4 | -0.2  | 100                               |
| Bonavigo                         | -0.1 | -0.1 | -0.1  | 100                               |
| Boschi Sant'Anna                 | -0.1 | -0.2 | -0.1  | 100                               |
| Bovolone                         | -0.1 | -0.5 | -0.2  | 100                               |
| Buttapietra                      | 1.0  | -0.3 | 0.1   | 71                                |
| Caldiero                         | -0.1 | -2.2 | -0.8  | 100                               |
| Casaleone                        | 0.7  | -0.1 | 0.5   | 27                                |
| Castagnaro                       | -0.1 | -0.2 | -0.1  | 100                               |
| Castelnuovo del Garda            | 2.8  | -0.2 | 1.0   | 27                                |
| Cazzano di Tramigna              | 3.6  | -2.5 | 1.3   | 36                                |
| Cerea                            | 0.8  | -0.1 | 0.3   | 45                                |
| Cologna Veneta                   | 0.7  | -0.1 | -0.1  | 97                                |
| Colognola ai Colli               | 1.1  | -2.5 | -1.1  | 97                                |
| Concamarise                      | -0.1 | -0.1 | -0.1  | 100                               |
| Erbè                             | 0.8  | -0.1 | 0.2   | 67                                |
| Gazzo Veronese                   | 0.6  | -0.1 | -0.1  | 99                                |
| Illasi                           | 4.2  | -1.2 | 1.6   | 33                                |
| Isola Rizza                      | -0.1 | -1.0 | -0.5  | 100                               |
| Isola della Scala                | 1.1  | -0.3 | 0.1   | 74                                |
| Lavagno                          | 3.5  | -0.3 | 1.4   | 32                                |
| Lazise                           | 4.1  | -0.2 | 2.2   | 12                                |
| Legnago                          | 0.8  | -0.1 | 0.2   | 59                                |
| Minerbe                          | -0.1 | -0.1 | -0.1  | 100                               |
| Montecchia di Crosara            | 3.4  | -0.1 | 1.2   | 30                                |
| Monteforte d'Alpone              | 2.5  | -0.1 | 0.2   | 71                                |
| Nogara                           | -0.1 | -0.1 | -0.1  | 100                               |
| Oppeano                          | 0.7  | -1.5 | -0.4  | 93                                |
| Palù                             | -0.1 | -1.5 | -0.9  | 100                               |
| Pressana                         | -0.1 | -0.4 | -0.1  | 100                               |
| Ronco all'Adige                  | -0.3 | -1.5 | -0.8  | 100                               |
| Roncà                            | 5.6  | -0.1 | 2.4   | 19                                |
| Roverchiara                      | -0.1 | -0.6 | -0.3  | 100                               |
| Roveredo di Guà                  | -0.1 | -0.2 | -0.1  | 100                               |
| Salizzole                        | -0.1 | -0.3 | -0.1  | 100                               |

| Gelo e Brina (°C) del 09-12-2025 |      |      |       |                                   |
|----------------------------------|------|------|-------|-----------------------------------|
| Comune                           | Max  | Min  | Media | Porzione comunale interessata (%) |
| San Bonifacio                    | 1.7  | -2.4 | -0.2  | 91                                |
| San Giovanni Lupatoto            | 1.0  | -0.5 | 0.2   | 60                                |
| San Martino Buon Albergo         | 4.5  | -0.9 | 0.8   | 46                                |
| San Pietro di Morubio            | -0.1 | -0.3 | -0.1  | 100                               |
| Sanguinetto                      | 0.6  | -0.1 | 0.0   | 88                                |
| Soave                            | 1.4  | -2.5 | -1.0  | 85                                |
| Sommacampagna                    | 2.9  | -0.1 | 1.3   | 6                                 |
| Sona                             | 3.1  | -0.2 | 1.4   | 6                                 |
| Sorgà                            | 0.7  | -0.1 | 0.0   | 86                                |
| Terrazzo                         | -0.1 | -0.5 | -0.3  | 100                               |
| Trevezuolo                       | 1.3  | -0.1 | 0.8   | 6                                 |
| Verona                           | 4.7  | -0.9 | 1.6   | 27                                |
| Veronella                        | -0.1 | -0.6 | -0.1  | 100                               |
| Villa Bartolomea                 | 0.7  | -0.4 | -0.1  | 95                                |
| Villafranca di Verona            | 2.7  | -0.1 | 1.4   | 8                                 |
| Zevio                            | 1.0  | -1.5 | -0.3  | 77                                |
| Zimella                          | 0.7  | -0.1 | -0.1  | 98                                |

## SERVIZIO DI ALERT EX-POST

### Indice SPEI3 nella Provincia di Verona

**del 09-12-2025**

**Mapa della Provincia con evidenziati eventuali superamenti soglia (in rosso)**

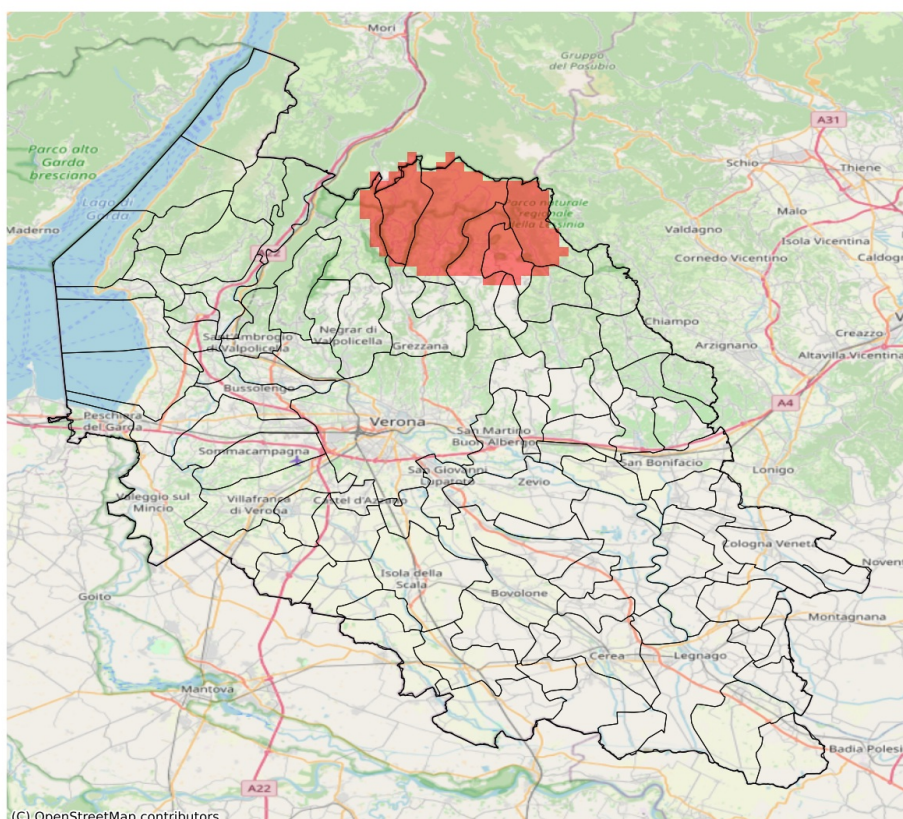

I dati riportati nelle tabelle (valori delle variabili meteorologiche e porzioni comunali interessate dall'avversità) sono elaborati tenendo conto delle sole aree ad uso agricolo al di sotto dei 1200m. Viene data visibilità solamente ai comuni la cui area agricola interessata dall'avversità in oggetto è superiore al 5%. L'indicatore SPEI3 evidenzia condizioni di siccità agricola in base ai valori di precipitazione ed evapotraspirazione accumulati nei 3 mesi precedenti alla data indicata in tabella.

| Indice SPEI 3 mesi del 09-12-2025 |       |       |       |                                   |
|-----------------------------------|-------|-------|-------|-----------------------------------|
| Comune                            | Max   | Min   | Media | Porzione comunale interessata (%) |
| Badia Calavena                    | -1.1  | -1.53 | -1.33 | 8                                 |
| Bosco Chiesanuova                 | -1.39 | -1.68 | -1.56 | 75                                |
| Erbezzo                           | -1.53 | -1.63 | -1.6  | 100                               |
| Roverè Veronese                   | -1.05 | -1.64 | -1.42 | 42                                |
| San Mauro di Saline               | -1.04 | -1.6  | -1.35 | 36                                |
| Sant'Anna d'Alfaedo               | -0.86 | -1.58 | -1.23 | 12                                |
| Selva di Progno                   | -1.28 | -1.67 | -1.53 | 79                                |
| Velo Veronese                     | -1.46 | -1.68 | -1.58 | 79                                |