

SERVIZIO DI ALERT EX-POST

Gelo e brina nella Provincia di Verona

del 06-12-2025

Mapa della Provincia con evidenziati eventuali superamenti soglia (in rosso)

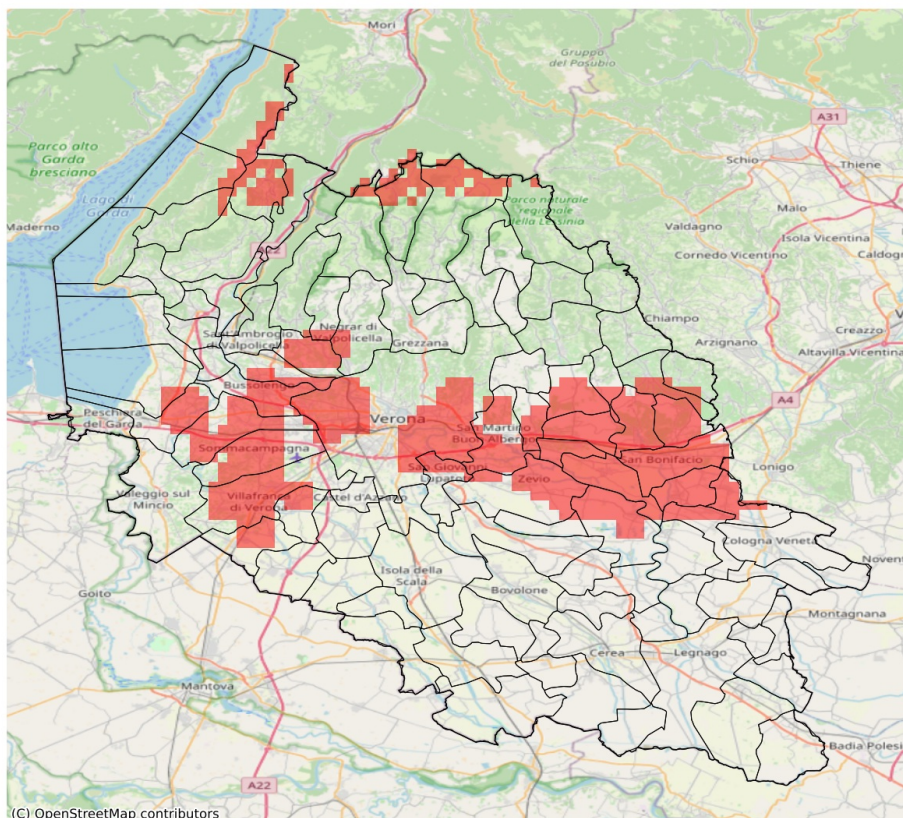

I dati riportati nelle tabelle (valori delle variabili meteorologiche e porzioni comunali interessate dall'avversità) sono elaborati tenendo conto delle sole aree ad uso agricolo al di sotto dei 1200m. Viene data visibilità solamente ai comuni la cui area agricola interessata dall'avversità in oggetto è superiore al 5%. I valori di temperatura riportati sono a 2m.

Gelo e Brina (°C) del 06-12-2025				
Comune	Max	Min	Media	Porzione comunale interessata (%)
Arcole	-0.1	-0.4	-0.2	100
Belfiore	1.0	-0.8	-0.2	94
Bussolengo	1.9	-0.2	0.5	59
Caldiero	-0.1	-1.1	-0.3	100
Castelnuovo del Garda	1.9	-0.8	0.5	38
Cazzano di Tramigna	2.7	-1.3	0.7	44
Colognola ai Colli	-0.1	-1.4	-0.8	100
Ferrara di Monte Baldo	1.1	-0.1	0.7	25
Illasi	3.2	-1.0	0.5	57
Lavagno	1.8	-0.3	0.3	57
Lazise	3.4	-0.8	1.3	21
Marano di Valpolicella	3.1	-0.1	1.6	27
Montecchia di Crosara	2.7	-0.1	0.6	51
Monteforte d'Alpone	1.2	-0.3	-0.1	91
Mozzecane	1.0	-0.1	0.5	27
Negrar di Valpolicella	3.1	-0.1	1.6	21
Palù	1.1	-0.1	0.9	6
Pescantina	2.6	-0.2	0.7	47
Povegliano Veronese	1.1	-0.1	0.5	29
Ronco all'Adige	1.9	-0.4	0.5	48
Roncà	4.3	-0.1	1.5	33
San Bonifacio	0.8	-1.4	-0.2	91
San Giovanni Lupatoto	1.0	-0.3	0.5	27
San Martino Buon Albergo	3.2	-0.3	0.2	74
San Pietro in Cariano	2.6	-0.2	0.4	59
Soave	0.6	-1.4	-0.7	97
Sommacampagna	1.2	-0.3	0.1	72
Sona	1.7	-0.8	0.3	60
Verona	3.5	-0.7	0.7	45
Veronella	2.0	-0.4	0.8	31
Villafranca di Verona	1.1	-0.3	0.3	46
Zevio	1.1	-0.2	0.4	49
Zimella	1.0	-0.1	0.3	59

SERVIZIO DI ALERT EX-POST

Indice SPEI3 nella Provincia di Verona

del 06-12-2025

Mappa della Provincia con evidenziati eventuali superamenti soglia (in rosso)

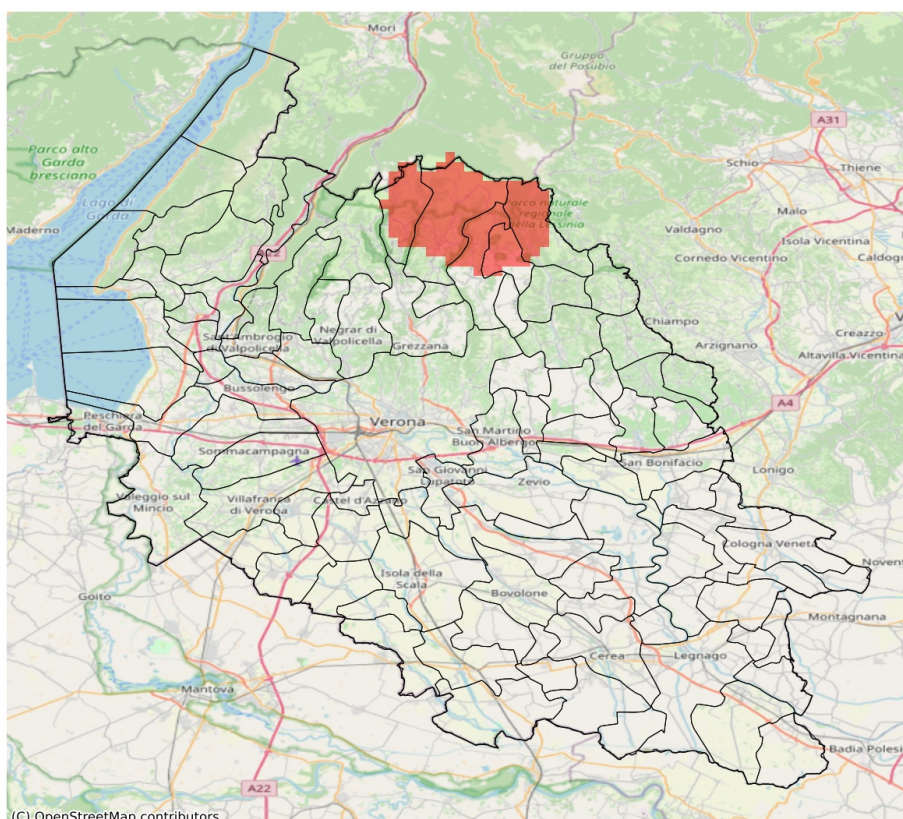

I dati riportati nelle tabelle (valori delle variabili meteorologiche e porzioni comunali interessate dall'avversità) sono elaborati tenendo conto delle sole aree ad uso agricolo al di sotto dei 1200m. Viene data visibilità solamente ai comuni la cui area agricola interessata dall'avversità in oggetto è superiore al 5%. L'indicatore SPEI3 evidenzia condizioni di siccità agricola in base ai valori di precipitazione ed evapotraspirazione accumulati nei 3 mesi precedenti alla data indicata in tabella.

Indice SPEI 3 mesi del 06-12-2025				
Comune	Max	Min	Media	Porzione comunale interessata (%)
Bosco Chiesanuova	-1.21	-1.58	-1.42	33
Erbezzo	-1.37	-1.51	-1.46	50
Roverè Veronese	-0.83	-1.54	-1.28	16
Selva di Progno	-1.01	-1.57	-1.38	29
Velo Veronese	-1.31	-1.58	-1.47	47