

## SERVIZIO DI ALERT EX-POST

### Vento forte nella Provincia di Verona

del 02-11-2025

**Mappa della Provincia con evidenziati eventuali superamenti soglia (in rosso)**

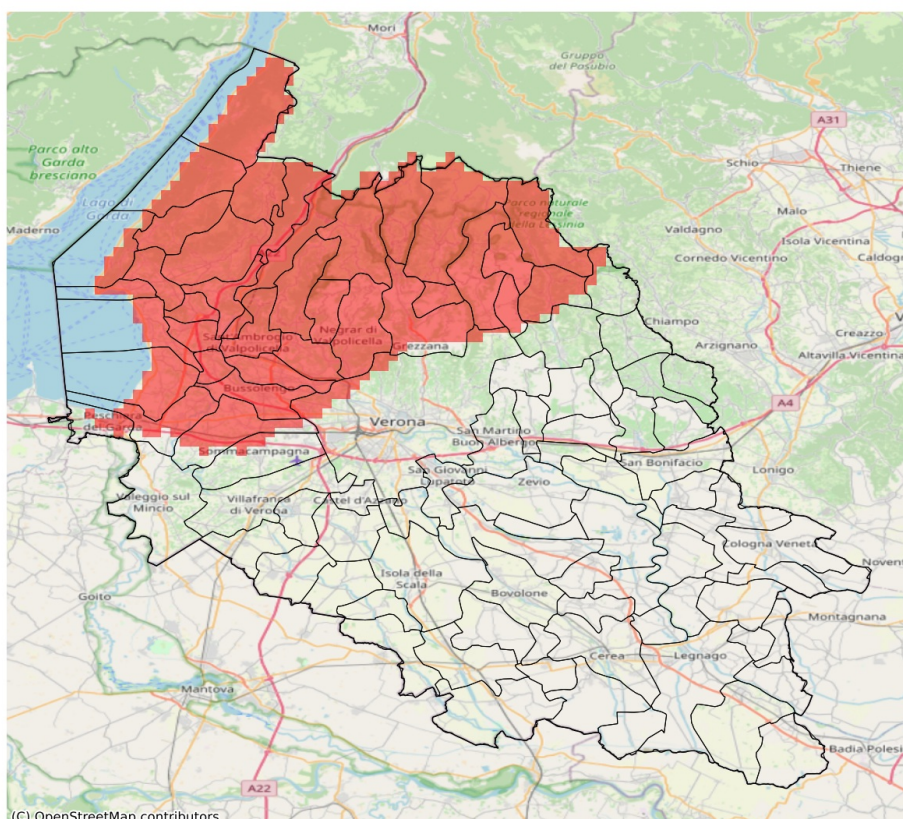

I dati riportati nelle tabelle (valori delle variabili meteorologiche e porzioni comunali interessate dall'avversità) sono elaborati tenendo conto delle sole aree ad uso agricolo al di sotto dei 1200m. Viene data visibilità solamente ai comuni la cui area agricola interessata dall'avversità in oggetto è superiore al 5%. I valori di vento riportati sono a 10m.

Vento forte (m/s) del 02-11-2025				
Comune	Max	Min	Media	Porzione comunale interessata (%)
Affi	15	15	15	100
Badia Calavena	18	13	15	83
Bardolino	16	15	15	100
Bosco Chiesanuova	23	22	23	100
Brentino Belluno	21	18	20	100
Brenzone sul Garda	21	18	20	100
Bussolengo	15	14	15	100
Caprino Veronese	21	15	18	100
Castelnuovo del Garda	15	13	14	71
Cavaion Veronese	15	15	15	100
Cerro Veronese	23	17	20	100
Costermano sul Garda	17	15	16	100
Dolcè	21	15	19	100
Erbezzo	23	21	22	100
Ferrara di Monte Baldo	22	21	22	100
Fumane	20	18	19	100
Garda	16	15	16	100
Grezzana	22	11	16	79
Lazise	15	14	14	100
Malcesine	21	20	21	100
Marano di Valpolicella	20	18	20	100
Negrar di Valpolicella	20	14	18	100
Pastrengo	15	15	15	100
Pescantina	16	14	15	100
Rivoli Veronese	18	15	16	100
Roverè Veronese	23	14	19	100
San Mauro di Saline	20	13	17	82
San Pietro in Cariano	20	14	17	100
San Zeno di Montagna	20	17	18	100
Sant'Ambrogio di Valpolicella	18	15	16	100
Sant'Anna d'Alfaedo	22	20	20	100
Selva di Progno	20	14	17	100
Sommacampagna	14	12	13	15
Sona	15	13	14	66
Torri del Benaco	18	16	17	100
Tregnago	14	8	10	8
Velo Veronese	21	18	19	100
Verona	15	6	10	13

Vento forte (m/s) del 02-11-2025				
Comune	Max	Min	Media	Porzione comunale interessata (%)
Vestenanova	14	9	11	21

**del 02-11-2025**

(C) OpenStreetMap contributors

I dati riportati nelle tabelle (valori delle variabili meteorologiche e porzioni comunali interessate dall'avversità) sono elaborati tenendo conto delle sole aree ad uso agricolo al di sotto dei 1200m. Viene data visibilità solamente ai comuni la cui area agricola interessata dall'avversità in oggetto è superiore al 5%.

Precipitazione cumulata in 30 giorni (mm) dal 04-10-2025 al 02-11-2025					
Comune	Max	Min	Media	Porzione comunale interessata (%)	Media 5 anni
Bosco Chiesanuova	134	94	127	8	171
Costermano sul Garda	102	90	93	13	137
Dolcè	160	91	124	26	169
Erbezzo	112	94	101	100	188
Garda	101	91	96	14	139
Malcesine	121	113	117	20	166
Monteforte d'Alpone	88	77	82	6	112
Oppeano	80	67	72	6	97
Peschiera del Garda	92	77	84	35	122
Rivoli Veronese	103	91	94	21	138
San Giovanni Lupatoto	93	67	77	7	102
Sant'Ambrogio di Valpolicella	96	86	92	22	135
Sant'Anna d'Alfaedo	133	101	118	34	173
Selva di Progno	152	112	139	14	203
Sommacampagna	85	74	79	31	117
Sona	91	76	85	6	119
Valeggio sul Mincio	92	76	85	7	120
Velo Veronese	124	109	114	26	165
Villafranca di Verona	92	74	83	11	114