

SERVIZIO DI ALERT EX-POST

Vento forte nella Provincia di Verona

del 01-11-2025

Mappa della Provincia con evidenziati eventuali superamenti soglia (in rosso)

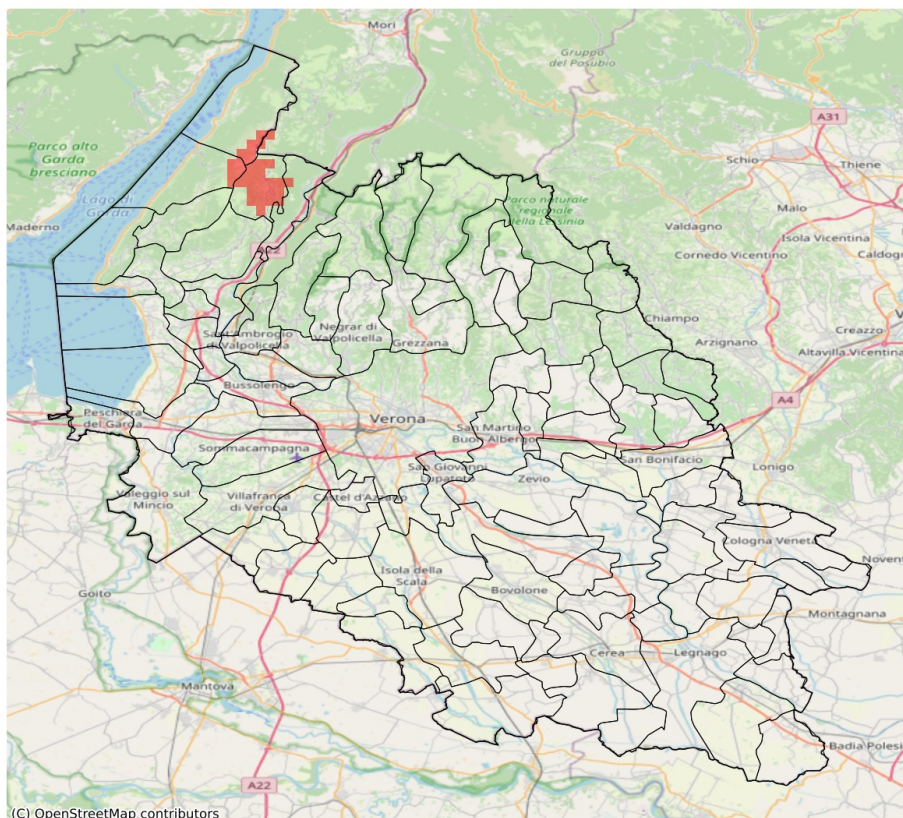

I dati riportati nelle tabelle (valori delle variabili meteorologiche e porzioni comunali interessate dall'avversità) sono elaborati tenendo conto delle sole aree ad uso agricolo al di sotto dei 1200m. Viene data visibilità solamente ai comuni la cui area agricola interessata dall'avversità in oggetto è superiore al 5%. I valori di vento riportati sono a 10m.

Vento forte (m/s) del 01-11-2025				
Comune	Max	Min	Media	Porzione comunale interessata (%)
Ferrara di Monte Baldo	14	12	13	50

SERVIZIO DI ALERT EX-POST

Siccità (PGRA2023) nella Provincia di Verona

del 01-11-2025

Mappa della Provincia con evidenziati eventuali superamenti soglia (in rosso)

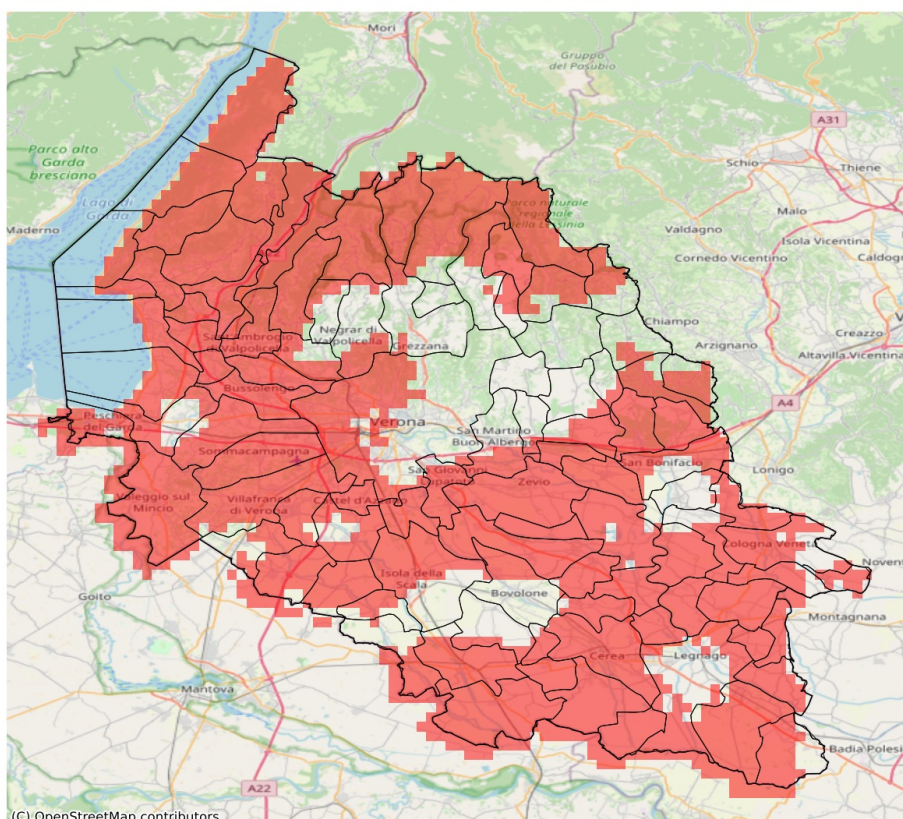

I dati riportati nelle tabelle (valori delle variabili meteorologiche e porzioni comunali interessate dall'avversità) sono elaborati tenendo conto delle sole aree ad uso agricolo al di sotto dei 1200m. Viene data visibilità solamente ai comuni la cui area agricola interessata dall'avversità in oggetto è superiore al 5%.

Precipitazione cumulata in 30 giorni (mm) dal 03-10-2025 al 01-11-2025					
Comune	Max	Min	Media	Porzione comunale interessata (%)	Media 5 anni
Affi	78	71	74	100	133
Albaredo d'Adige	68	57	61	94	101
Angiari	58	55	56	96	93
Arcole	72	67	69	11	100
Badia Calavena	119	95	105	58	162
Bardolino	80	71	75	100	127
Belfiore	70	59	64	88	104
Bevilacqua	60	53	56	100	91
Bonavigo	61	55	57	100	98
Boschi Sant'Anna	58	54	56	100	91
Bosco Chiesanuova	115	75	108	42	165
Bovolone	67	57	62	35	93
Brentino Belluno	117	86	104	100	180
Brenzone sul Garda	77	66	71	100	152
Bussoleto	80	70	76	100	122
Buttapietra	68	56	61	100	102
Caldiero	69	63	66	100	109
Caprino Veronese	100	66	75	100	141
Casaleone	58	49	54	100	91
Castagnaro	59	48	52	73	80
Castel d'Azzano	73	64	68	100	109
Castelnuovo del Garda	81	76	79	65	120
Cavaion Veronese	78	71	74	100	126
Cazzano di Tramigna	104	59	82	32	119
Cerea	66	48	56	96	90
Cologna Veneta	76	59	65	77	101
Colognola ai Colli	78	60	67	73	106
Concamarise	66	56	61	74	96
Costermano sul Garda	77	71	74	100	134
Dolcè	117	72	93	100	164
Erbezzo	91	74	79	100	182
Erbè	66	62	64	40	96
Ferrara di Monte Baldo	125	86	104	100	174
Fumane	99	80	87	92	142
Garda	77	73	76	100	136
Gazzo Veronese	54	43	49	100	92
Grezzana	114	80	100	6	140
Illasi	104	65	84	13	113
Isola Rizza	65	58	61	88	97
Isola della Scala	67	56	62	61	98

Precipitazione cumulata in 30 giorni (mm) dal 03-10-2025 al 01-11-2025					
Comune	Max	Min	Media	Porzione comunale interessata (%)	Media 5 anni
Lavagno	86	67	76	21	105
Lazise	80	73	77	88	119
Legnago	58	47	54	71	83
Malcesine	74	69	72	100	156
Marano di Valpolicella	95	81	88	27	126
Minerbe	63	55	58	100	96
Montecchia di Crosara	91	61	73	84	121
Monteforte d'Alpone	69	59	63	100	114
Mozzecane	83	70	76	61	116
Negrar di Valpolicella	103	70	87	40	128
Nogara	63	49	57	89	95
Nogarole Rocca	76	65	70	88	109
Oppeano	64	55	59	97	102
Palù	61	56	59	100	106
Pastrengo	78	73	75	100	124
Pescantina	81	73	77	100	124
Peschiera del Garda	82	66	74	100	122
Povegliano Veronese	75	68	71	91	113
Pressana	65	57	61	78	97
Rivoli Veronese	78	70	73	100	136
Ronco all'Adige	67	58	61	97	102
Roncà	91	67	78	78	125
Roverchiara	62	55	59	100	102
Roveredo di Guà	64	58	61	62	93
Roverè Veronese	115	97	103	26	150
Salizzole	65	56	62	38	91
San Bonifacio	72	59	66	74	105
San Giovanni Ilarione	120	80	102	19	146
San Giovanni Lupatoto	75	55	62	83	105
San Martino Buon Albergo	85	61	71	49	105
San Mauro di Saline	103	94	98	55	147
San Pietro di Morubio	66	58	60	88	99
San Pietro in Cariano	91	73	81	72	122
San Zeno di Montagna	77	66	70	100	143
Sanguinetto	59	51	55	100	94
Sant'Ambrogio di Valpolicella	82	72	78	100	132
Sant'Anna d'Alfaedo	103	75	94	97	168
Selva di Progno	125	96	117	100	199
Soave	73	59	63	100	108
Sommacampagna	76	66	71	100	118

Precipitazione cumulata in 30 giorni (mm) dal 03-10-2025 al 01-11-2025					
Comune	Max	Min	Media	Porzione comunale interessata (%)	Media 5 anni
Sona	81	68	76	90	120
Sorgà	67	45	60	51	95
Terrazzo	57	50	54	95	86
Torri del Benaco	77	70	74	100	138
Trevenzuolo	69	63	65	82	104
Valeggio sul Mincio	82	68	76	99	122
Velo Veronese	108	92	99	95	161
Verona	101	60	74	51	111
Veronella	71	58	64	67	100
Vestenanova	122	117	120	37	179
Vigasio	76	64	70	81	110
Villa Bartolomea	55	47	50	93	80
Villafranca di Verona	82	65	73	90	116
Zevio	67	56	61	100	108
Zimella	75	61	67	85	104

SERVIZIO DI ALERT EX-POST

Indice SPEI3 nella Provincia di Verona

del 01-11-2025

Mappa della Provincia con evidenziati eventuali superamenti soglia (in rosso)

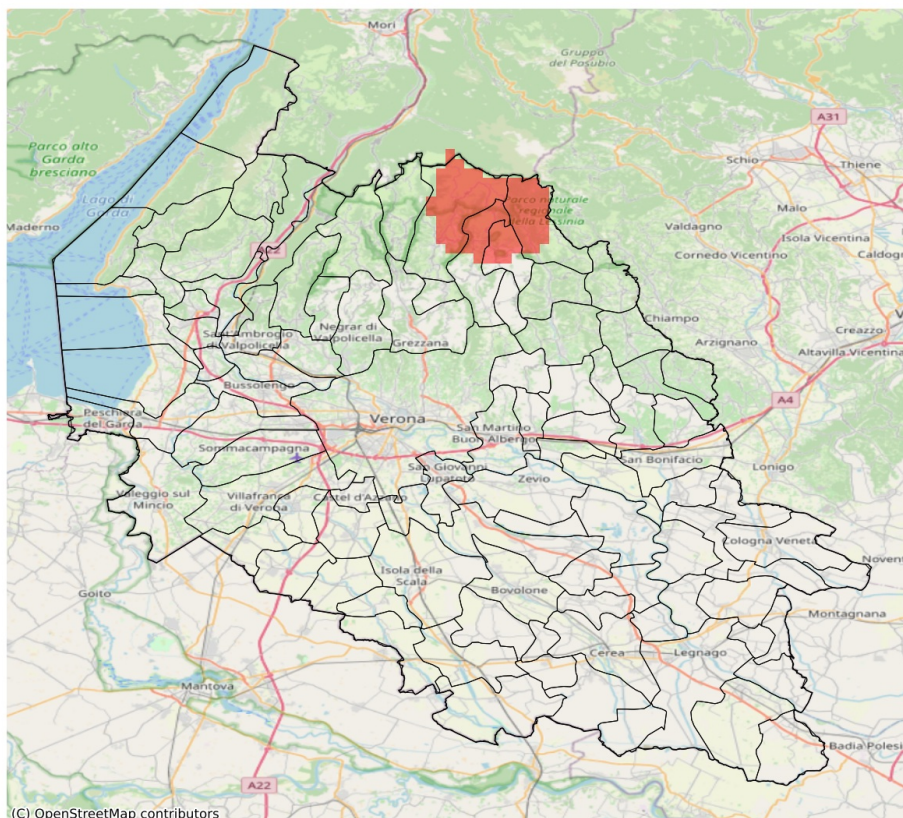

I dati riportati nelle tabelle (valori delle variabili meteorologiche e porzioni comunali interessate dall'avversità) sono elaborati tenendo conto delle sole aree ad uso agricolo al di sotto dei 1200m. Viene data visibilità solamente ai comuni la cui area agricola interessata dall'avversità in oggetto è superiore al 5%. L'indicatore SPEI3 evidenzia condizioni di siccità agricola in base ai valori di precipitazione ed evapotraspirazione accumulati nei 3 mesi precedenti alla data indicata in tabella.

Indice SPEI 3 mesi del 01-11-2025				
Comune	Max	Min	Media	Porzione comunale interessata (%)
Bosco Chiesanuova	-0.86	-1.52	-1.19	8
Selva di Progno	-0.43	-1.56	-1.19	29
Velo Veronese	-1.05	-1.56	-1.33	37