

SERVIZIO DI ALERT EX-POST

Eccesso di pioggia in 10 giorni nella Provincia di Verona

del 13-05-2025

Mappa della Provincia con evidenziati eventuali superamenti soglia (in rosso)

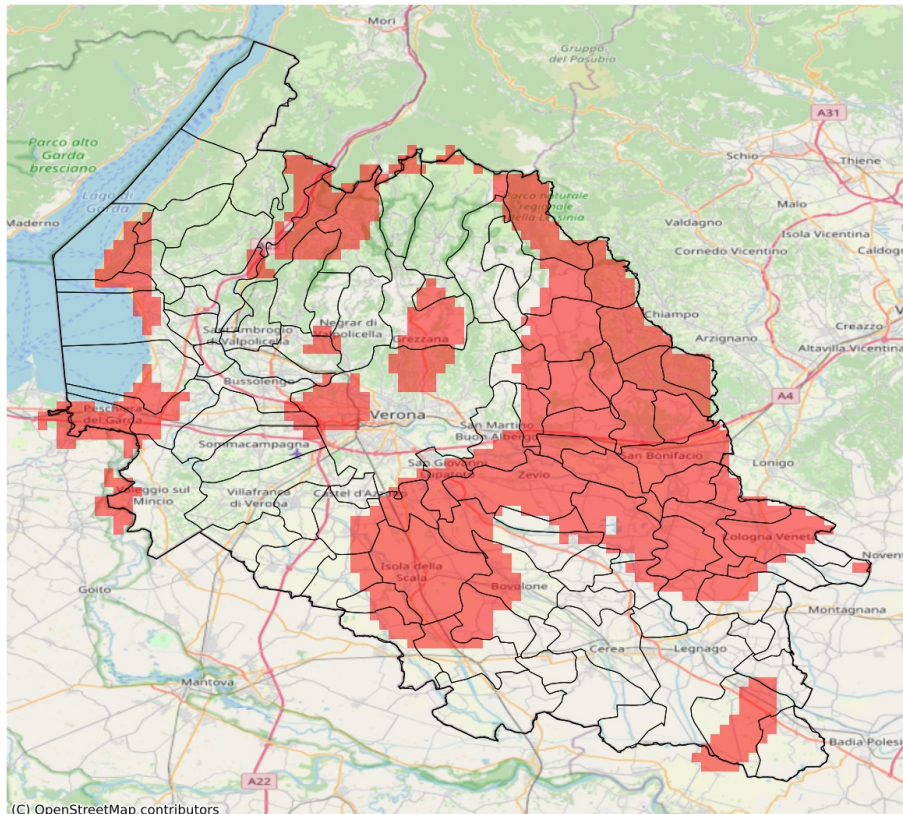

I dati riportati nelle tabelle (valori delle variabili meteorologiche e porzioni comunali interessate dall'avversità) sono elaborati tenendo conto delle sole aree ad uso agricolo al di sotto dei 1200m. Viene data visibilità solamente ai comuni la cui area agricola interessata dall'avversità in oggetto è superiore al 5%

| Precipitazione cumulata in 10 giorni (mm) dal 04-05-2025 al 13-05-2025 | | | | | |
|--|-----|-----|-------|-----------------------------------|--------------|
| Comune | Max | Min | Media | Porzione comunale interessata (%) | Media 5 anni |
| Affi | 80 | 60 | 67 | 12 | 40 |
| Albaredo d'Adige | 114 | 80 | 101 | 100 | 35 |
| Arcole | 106 | 86 | 98 | 100 | 36 |
| Badia Calavena | 105 | 59 | 74 | 33 | 45 |
| Bardolino | 83 | 61 | 71 | 22 | 35 |
| Belfiore | 124 | 88 | 103 | 100 | 42 |
| Bonavigo | 102 | 56 | 75 | 44 | 38 |
| Bovolone | 104 | 58 | 76 | 51 | 36 |
| Brentino Belluno | 96 | 73 | 84 | 69 | 49 |
| Bussolengo | 80 | 58 | 68 | 10 | 29 |
| Buttapietra | 118 | 68 | 96 | 91 | 28 |
| Caldiero | 117 | 86 | 102 | 100 | 42 |
| Castagnaro | 84 | 46 | 63 | 18 | 45 |
| Castelnuovo del Garda | 93 | 55 | 76 | 40 | 29 |
| Cazzano di Tramigna | 141 | 106 | 115 | 100 | 36 |
| Cerro Veronese | 84 | 72 | 78 | 54 | 45 |
| Cologna Veneta | 102 | 67 | 85 | 77 | 35 |
| Colognola ai Colli | 136 | 82 | 114 | 100 | 38 |
| Costermano sul Garda | 92 | 62 | 75 | 39 | 40 |
| Dolcè | 93 | 62 | 79 | 58 | 46 |
| Erbezzo | 80 | 60 | 70 | 25 | 50 |
| Erbè | 108 | 58 | 84 | 67 | 29 |
| Fumane | 88 | 49 | 65 | 31 | 43 |
| Garda | 92 | 72 | 83 | 71 | 42 |
| Grezzana | 90 | 65 | 79 | 65 | 41 |
| Illasi | 122 | 86 | 107 | 100 | 35 |
| Isola Rizza | 80 | 55 | 64 | 6 | 33 |
| Isola della Scala | 119 | 81 | 101 | 100 | 30 |
| Lavagno | 94 | 67 | 82 | 71 | 35 |
| Lazise | 88 | 64 | 75 | 35 | 29 |
| Marano di Valpolicella | 80 | 50 | 63 | 15 | 41 |
| Mezzane di Sotto | 103 | 62 | 78 | 40 | 35 |
| Minerbe | 91 | 60 | 74 | 40 | 41 |
| Montecchia di Crosara | 139 | 88 | 121 | 100 | 39 |
| Monteforte d'Alpone | 142 | 89 | 123 | 100 | 45 |
| Negrar di Valpolicella | 84 | 54 | 65 | 12 | 39 |
| Nogara | 99 | 54 | 70 | 34 | 33 |
| Oppeano | 118 | 62 | 83 | 53 | 33 |

| Precipitazione cumulata in 10 giorni (mm) dal 04-05-2025 al 13-05-2025 | | | | | |
|--|-----|-----|-------|-----------------------------------|--------------|
| Comune | Max | Min | Media | Porzione comunale interessata (%) | Media 5 anni |
| Palù | 84 | 72 | 78 | 48 | 33 |
| Pescantina | 80 | 52 | 63 | 8 | 33 |
| Peschiera del Garda | 109 | 86 | 101 | 100 | 34 |
| Pressana | 92 | 56 | 74 | 41 | 35 |
| Rivoli Veronese | 81 | 57 | 65 | 8 | 41 |
| Ronco all'Adige | 111 | 65 | 89 | 91 | 37 |
| Roncà | 130 | 94 | 118 | 100 | 40 |
| Roverchiara | 96 | 54 | 69 | 29 | 36 |
| Roveredo di Guà | 81 | 62 | 72 | 15 | 36 |
| Salizzole | 105 | 59 | 78 | 60 | 36 |
| San Bonifacio | 129 | 81 | 104 | 100 | 42 |
| San Giovanni Ilarione | 140 | 106 | 124 | 100 | 40 |
| San Giovanni Lupatoto | 118 | 62 | 97 | 83 | 31 |
| San Martino Buon Albergo | 94 | 55 | 77 | 49 | 35 |
| San Mauro di Saline | 80 | 55 | 65 | 9 | 43 |
| San Pietro in Cariano | 84 | 49 | 67 | 22 | 37 |
| San Zeno di Montagna | 88 | 56 | 72 | 40 | 40 |
| Sant'Anna d'Alfaedo | 91 | 64 | 78 | 56 | 48 |
| Selva di Progno | 126 | 54 | 106 | 86 | 51 |
| Soave | 142 | 118 | 132 | 100 | 39 |
| Sommacampagna | 80 | 49 | 63 | 6 | 27 |
| Sona | 83 | 52 | 65 | 6 | 28 |
| Sorgà | 101 | 52 | 68 | 27 | 28 |
| Terrazzo | 84 | 60 | 69 | 15 | 38 |
| Torri del Benaco | 96 | 74 | 86 | 78 | 41 |
| Tregnago | 130 | 72 | 96 | 88 | 40 |
| Trevenueolo | 96 | 47 | 66 | 22 | 27 |
| Valeggio sul Mincio | 107 | 35 | 60 | 18 | 30 |
| Verona | 96 | 53 | 71 | 32 | 34 |
| Veronella | 113 | 88 | 101 | 100 | 34 |
| Vestenanova | 139 | 112 | 131 | 100 | 48 |
| Vigasio | 89 | 55 | 70 | 30 | 27 |
| Villa Bartolomea | 84 | 56 | 75 | 53 | 42 |
| Zevio | 107 | 74 | 88 | 94 | 34 |
| Zimella | 103 | 82 | 91 | 100 | 34 |