

SERVIZIO DI ALERT EX-POST

Eccesso di pioggia in 10 giorni nella Provincia di Verona

del 26-04-2025

Mappa della Provincia con evidenziati eventuali superamenti soglia (in rosso)

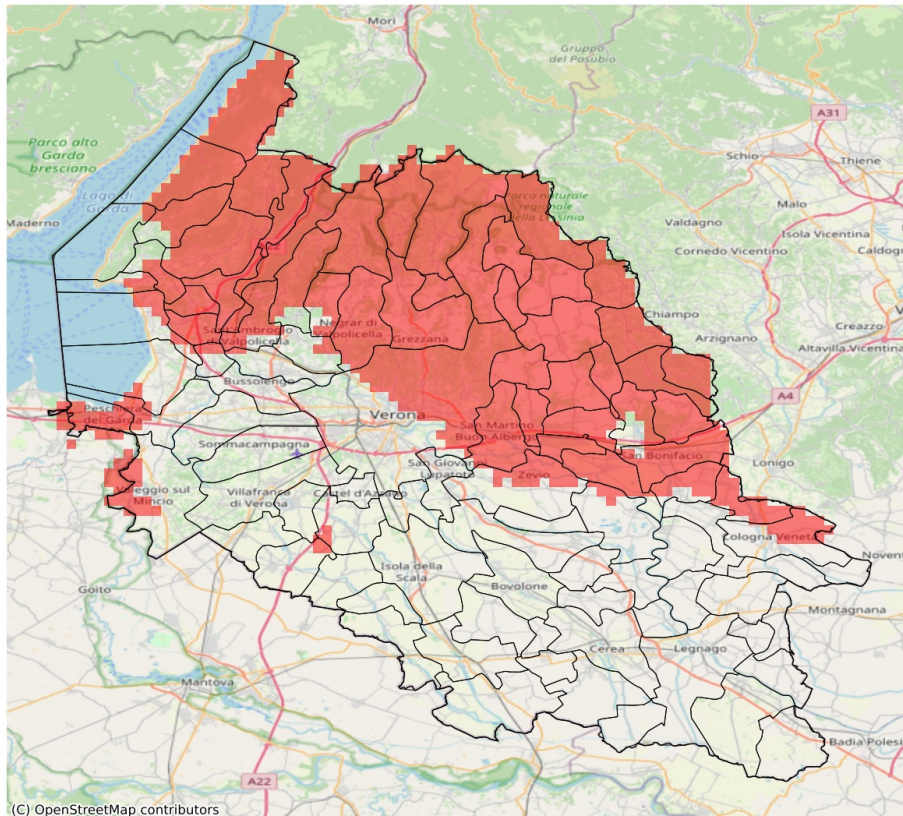

I dati riportati nelle tabelle (valori delle variabili meteorologiche e porzioni comunali interessate dall'avversità) sono elaborati tenendo conto delle sole aree ad uso agricolo al di sotto dei 1200m. Viene data visibilità solamente ai comuni la cui area agricola interessata dall'avversità in oggetto è superiore al 5%

Precipitazione cumulata in 10 giorni (mm) dal 17-04-2025 al 26-04-2025					
Comune	Max	Min	Media	Porzione comunale interessata (%)	Media 5 anni
Affi	102	83	94	100	24
Arcole	94	71	83	74	22
Badia Calavena	145	113	127	100	29
Bardolino	91	66	79	48	23
Belfiore	89	64	82	76	24
Bosco Chiesanuova	142	110	127	100	26
Brentino Belluno	106	94	99	100	23
Brenzone sul Garda	101	87	96	100	25
Caldiero	95	84	89	100	24
Caprino Veronese	104	81	95	100	21
Castelnuovo del Garda	84	49	63	12	23
Cavaion Veronese	94	78	84	90	22
Cazzano di Tramigna	114	83	98	100	23
Cerro Veronese	126	115	119	100	24
Cologna Veneta	126	58	78	33	25
Colognola ai Colli	96	78	86	92	23
Costermano sul Garda	102	68	86	74	23
Dolcè	121	91	100	100	23
Erbezzo	136	117	130	100	24
Ferrara di Monte Baldo	95	87	92	100	20
Fumane	122	71	92	65	22
Garda	91	69	80	43	24
Grezzana	142	115	126	100	24
Illasi	111	84	96	100	24
Lavagno	116	88	102	100	24
Lazise	81	51	69	15	22
Malcesine	92	82	87	100	19
Marano di Valpolicella	119	73	87	65	24
Mezzane di Sotto	125	105	114	100	24
Montecchia di Crosara	125	94	109	100	22
Monteforte d'Alpone	114	81	95	100	22
Negrar di Valpolicella	120	72	97	93	23
Nogarole Rocca	82	49	63	6	24
Pastrengo	83	59	74	29	22
Pescantina	83	59	71	6	22
Peschiera del Garda	82	64	79	65	23
Rivoli Veronese	103	89	96	100	23
Ronco all'Adige	83	37	60	9	25

Precipitazione cumulata in 10 giorni (mm) dal 17-04-2025 al 26-04-2025					
Comune	Max	Min	Media	Porzione comunale interessata (%)	Media 5 anni
Roncà	139	113	120	100	25
Roverè Veronese	142	112	129	100	26
San Bonifacio	108	78	87	94	22
San Giovanni Ilarione	131	99	122	100	27
San Martino Buon Albergo	117	74	95	89	22
San Mauro di Saline	134	110	121	100	25
San Pietro in Cariano	85	68	75	16	22
San Zeno di Montagna	101	69	82	50	27
Sant'Ambrogio di Valpolicella	95	73	82	61	23
Sant'Anna d'Alfaedo	132	115	121	100	23
Selva di Progno	165	144	154	100	33
Soave	111	78	88	77	22
Torri del Benaco	88	68	74	22	26
Tregnago	125	93	109	100	27
Valeggio sul Mincio	87	51	71	19	23
Velo Veronese	148	111	134	100	27
Verona	150	53	87	47	22
Vestenanova	147	122	131	100	34
Vigasio	82	60	73	9	23
Zevio	102	55	74	32	22
Zimella	121	73	93	80	23