

SERVIZIO DI ALERT EX-POST

Vento forte nella Provincia di Verona

del 14-03-2025

Mappa della Provincia con evidenziati eventuali superamenti soglia (in rosso)

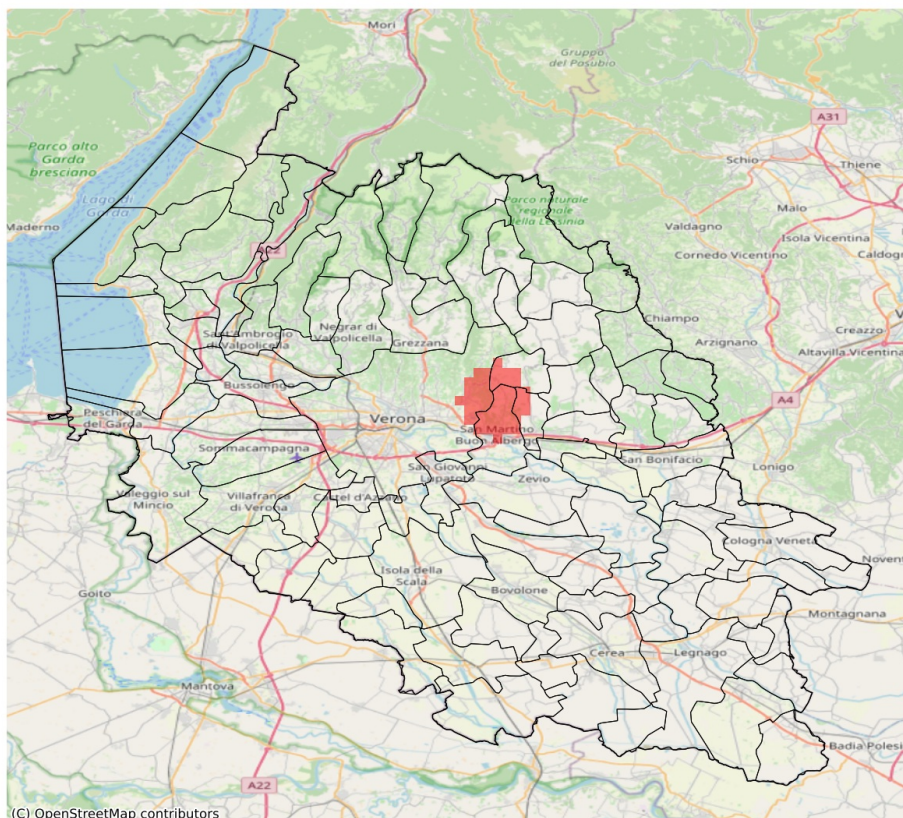

I dati riportati nelle tabelle (valori delle variabili meteorologiche e porzioni comunali interessate dall'avversità) sono elaborati tenendo conto delle sole aree ad uso agricolo al di sotto dei 1200m. Viene data visibilità solamente ai comuni la cui area agricola interessata dall'avversità in oggetto è superiore al 5%. I valori di vento riportati sono a 10m.

Vento forte (m/s) del 14-03-2025				
Comune	Max	Min	Media	Porzione comunale interessata (%)
Lavagno	15	12	13	39
Mezzane di Sotto	15	12	13	48
San Martino Buon Albergo	15	10	13	40
Verona	15	6	9	8

SERVIZIO DI ALERT EX-POST

Eccesso di pioggia in 72 ore nella Provincia di Verona

del 14-03-2025

Mappa della Provincia con evidenziati eventuali superamenti soglia (in rosso)

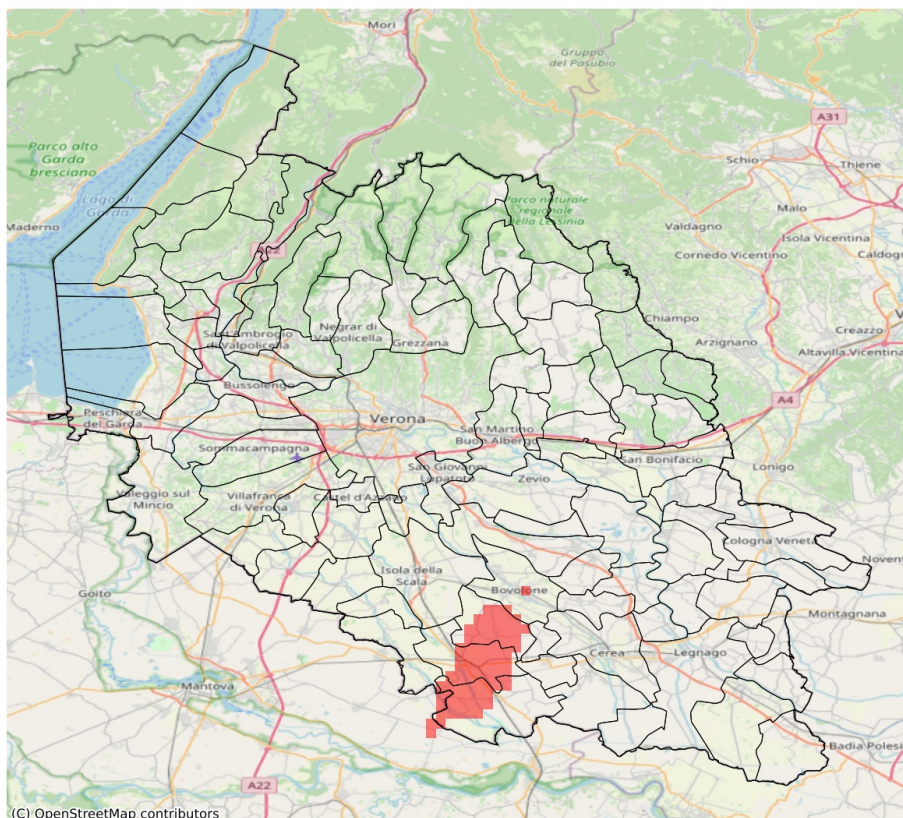

I dati riportati nelle tabelle (valori delle variabili meteorologiche e porzioni comunali interessate dall'avversità) sono elaborati tenendo conto delle sole aree ad uso agricolo al di sotto dei 1200m. Viene data visibilità solamente ai comuni la cui area agricola interessata dall'avversità in oggetto è superiore al 5%.

Precipitazione cumulata in 3 giorni (mm) dal 12-03-2025 al 14-03-2025				
Comune	Max	Min	Media	Porzione comunale interessata (%)
Bovolone	85.0	69.0	76.0	9
Gazzo Veronese	85.0	61.0	76.0	34
Nogara	85.0	68.0	79.0	54
Salizole	85.0	76.0	80.0	54

SERVIZIO DI ALERT EX-POST

Eccesso di pioggia in 10 giorni nella Provincia di Verona

del 14-03-2025

Mappa della Provincia con evidenziati eventuali superamenti soglia (in rosso)

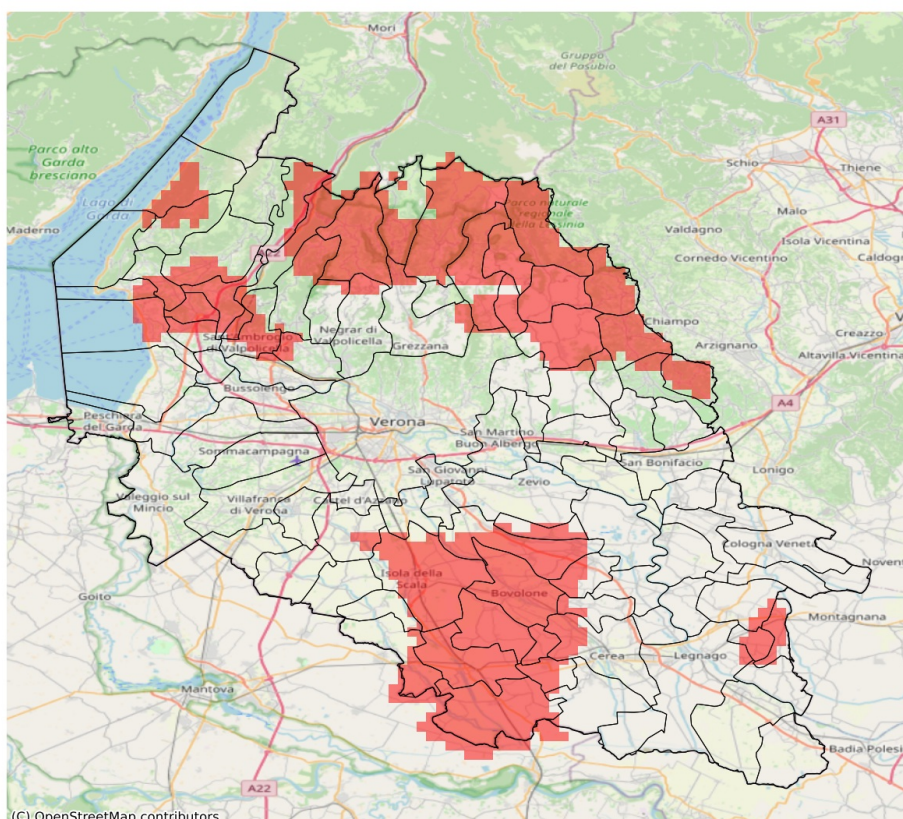

I dati riportati nelle tabelle (valori delle variabili meteorologiche e porzioni comunali interessate dall'avversità) sono elaborati tenendo conto delle sole aree ad uso agricolo al di sotto dei 1200m. Viene data visibilità solamente ai comuni la cui area agricola interessata dall'avversità in oggetto è superiore al 5%

Precipitazione cumulata in 10 giorni (mm) dal 05-03-2025 al 14-03-2025					
Comune	Max	Min	Media	Porzione comunale interessata (%)	Media 5 anni
Affi	91	82	88	100	15
Badia Calavena	107	78	93	92	21
Bardolino	93	62	76	41	14
Bevilacqua	85	76	80	63	10
Boschi Sant'Anna	85	74	80	70	10
Bosco Chiesanuova	98	72	87	83	17
Bovolone	97	80	87	100	10
Brentino Belluno	86	70	80	69	19
Brenzone sul Garda	88	72	81	57	17
Buttapietra	80	67	74	12	13
Caprino Veronese	88	63	78	57	16
Casaleone	83	67	73	14	8
Cavaion Veronese	90	65	75	30	13
Cazzano di Tramigna	86	63	74	20	17
Cerea	87	68	74	22	9
Cerro Veronese	85	58	72	15	17
Concamarise	95	84	89	100	10
Costermano sul Garda	91	73	82	65	16
Dolcè	100	72	82	74	18
Erbezzo	101	80	93	100	17
Erbè	81	64	73	10	11
Fumane	99	60	81	46	16
Garda	85	74	79	43	16
Gazzo Veronese	103	77	93	95	10
Grezzana	98	57	73	12	16
Illasi	86	61	70	13	15
Isola Rizza	89	70	80	50	10
Isola della Scala	89	74	82	77	12
Marano di Valpolicella	87	57	69	8	14
Minerbe	83	68	74	15	10
Montecchia di Crosara	82	67	75	11	18
Negrar di Valpolicella	96	57	67	14	13
Nogara	103	80	93	100	10
Oppeano	89	76	82	76	12
Palù	83	77	80	61	12
Pescantina	83	67	74	8	13
Rivoli Veronese	89	72	84	92	16
Ronca	89	74	81	67	19

Precipitazione cumulata in 10 giorni (mm) dal 05-03-2025 al 14-03-2025					
Comune	Max	Min	Media	Porzione comunale interessata (%)	Media 5 anni
Roverè Veronese	96	78	88	89	18
Salizzole	97	87	92	100	10
San Giovanni Ilarione	99	74	85	81	23
San Mauro di Saline	92	73	84	73	18
San Pietro di Morubio	86	70	77	35	10
San Pietro in Cariano	85	63	74	22	13
San Zeno di Montagna	84	72	78	30	17
Sanguinetto	95	74	84	69	9
Sant'Ambrogio di Valpolicella	85	69	79	65	15
Sant'Anna d'Alfaedo	104	57	95	97	18
Selva di Progno	108	97	104	100	28
Sorgà	98	63	78	44	10
Terrazzo	85	66	73	10	11
Torri del Benaco	84	72	76	11	16
Tregnago	107	73	86	77	18
Velo Veronese	97	78	90	89	21
Vestenanova	105	92	99	100	26
Vigasio	81	59	69	7	12