

## SERVIZIO DI ALERT EX-POST

### Gelo e brina nella Provincia di Verona

del 24-11-2024

Mappa della Provincia con evidenziati eventuali superamenti soglia (in rosso)

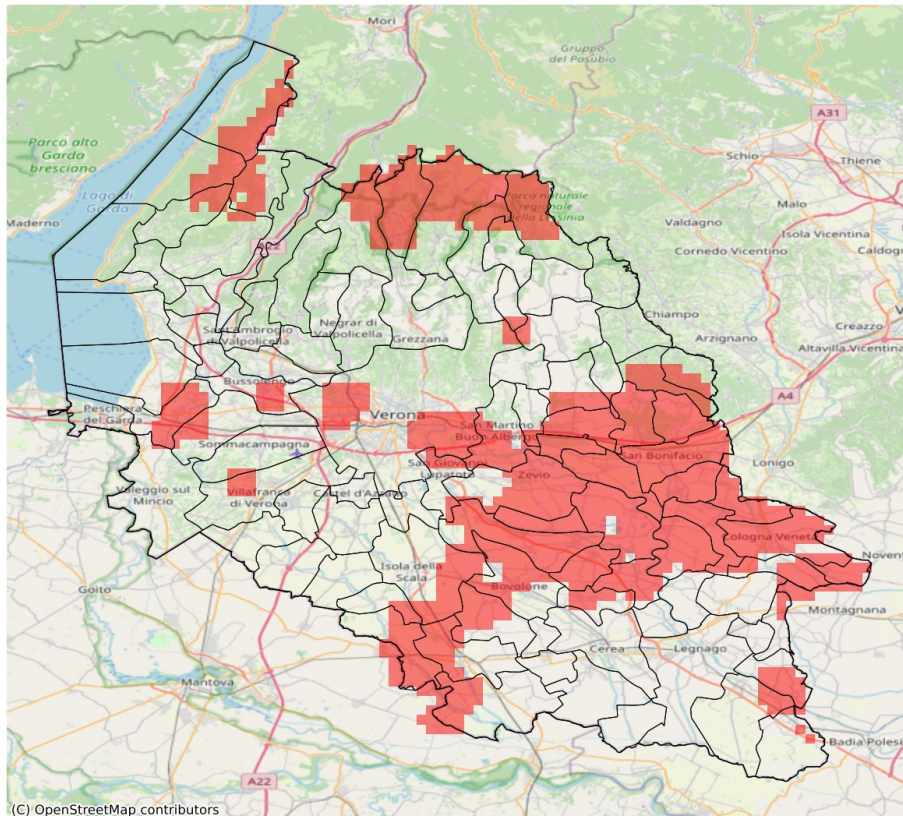

I dati riportati nelle tabelle (valori delle variabili meteorologiche e porzioni comunali interessate dall'avversità) sono elaborati tenendo conto delle sole aree ad uso agricolo al di sotto dei 1200m. Viene data visibilità solamente ai comuni la cui area agricola interessata dall'avversità in oggetto è superiore al 5%. I valori di temperatura riportati sono a 2m.

Gelo e Brina (°C) del 24-11-2024				
Comune	Max	Min	Media	Porzione comunale interessata (%)
Albaredo d'Adige	0.3	-1.5	-0.4	90
Arcole	-0.7	-1.8	-1.2	100
Badia Calavena	1.6	-0.1	1.1	8
Belfiore	-1.3	-2.8	-1.8	100
Bevilacqua	0.3	-0.3	0.1	19
Bonavigo	1.2	-0.2	0.4	11
Bosco Chiesanuova	1.8	-1.1	0.9	8
Bovolone	0.2	-0.7	-0.1	63
Brenzone sul Garda	3.0	-0.4	1.7	29
Bussolengo	1.3	-0.4	0.2	15
Caldiero	-0.6	-2.9	-1.5	100
Castagnaro	0.9	-0.3	0.3	15
Castelnuovo del Garda	0.9	-0.9	-0.1	56
Cazzano di Tramigna	1.4	-3.2	-0.1	28
Cologna Veneta	0.1	-0.8	-0.2	88
Cognola ai Colli	0.1	-3.2	-1.9	95
Erbezzo	-0.5	-1.1	-0.7	100
Erbè	0.5	-0.4	0.1	30
Ferrara di Monte Baldo	0.3	-0.3	-0.1	75
Gazzo Veronese	0.8	-0.2	0.1	32
Illasi	1.9	-2.3	0.1	37
Isola Rizza	0.0	-0.9	-0.4	91
Isola della Scala	0.9	-0.4	0.2	37
Lavagno	1.9	-0.6	0.3	21
Lazise	1.6	-0.9	0.5	21
Montecchia di Crosara	1.0	-1.8	-0.6	78
Monteforte d'Alpone	-0.6	-2.3	-1.5	100
Nogara	0.4	-0.4	0.0	51
Oppeano	0.7	-2.1	-0.6	89
Palù	-0.2	-2.1	-1.3	100
Pescantina	1.4	-0.1	0.4	6
Pressana	0.1	-0.3	-0.1	68
Ronco all'Adige	-0.3	-2.1	-1.3	100
Roncà	2.5	-1.2	0.2	59
Roverchiara	0.6	-0.5	-0.1	80
Roveredo di Guà	-0.1	-0.2	-0.1	100
Salizzole	0.4	-0.2	0.0	54
San Bonifacio	0.0	-2.9	-1.7	98

Gelo e Brina (°C) del 24-11-2024				
Comune	Max	Min	Media	Porzione comunale interessata (%)
San Giovanni Lupatoto	0.7	-0.8	0.2	30
San Martino Buon Albergo	2.6	-1.5	0.0	54
San Mauro di Saline	1.7	-0.1	0.9	18
San Pietro di Morubio	0.6	-0.2	0.1	38
San Zeno di Montagna	3.7	-0.4	2.1	10
Sant'Anna d'Alfaedo	1.3	-0.8	0.8	12
Selva di Progno	1.2	-0.3	0.3	29
Soave	0.0	-3.2	-2.1	97
Sommacampagna	1.3	-0.3	0.4	6
Sona	1.1	-0.9	0.1	21
Sorgà	0.5	-0.4	-0.1	62
Terrazzo	0.5	-0.7	-0.2	58
Tregnago	2.2	-0.1	1.2	8
Verona	2.3	-1.5	0.4	27
Veronella	0.0	-1.7	-0.6	94
Villa Bartolomea	1.6	-0.7	0.5	12
Villafranca di Verona	1.5	-0.3	0.8	8
Zevio	0.6	-2.1	-0.8	77
Zimella	-0.2	-0.9	-0.5	100

## SERVIZIO DI ALERT EX-POST

### Vento forte nella Provincia di Verona

del 24-11-2024

Mappa della Provincia con evidenziati eventuali superamenti soglia (in rosso)

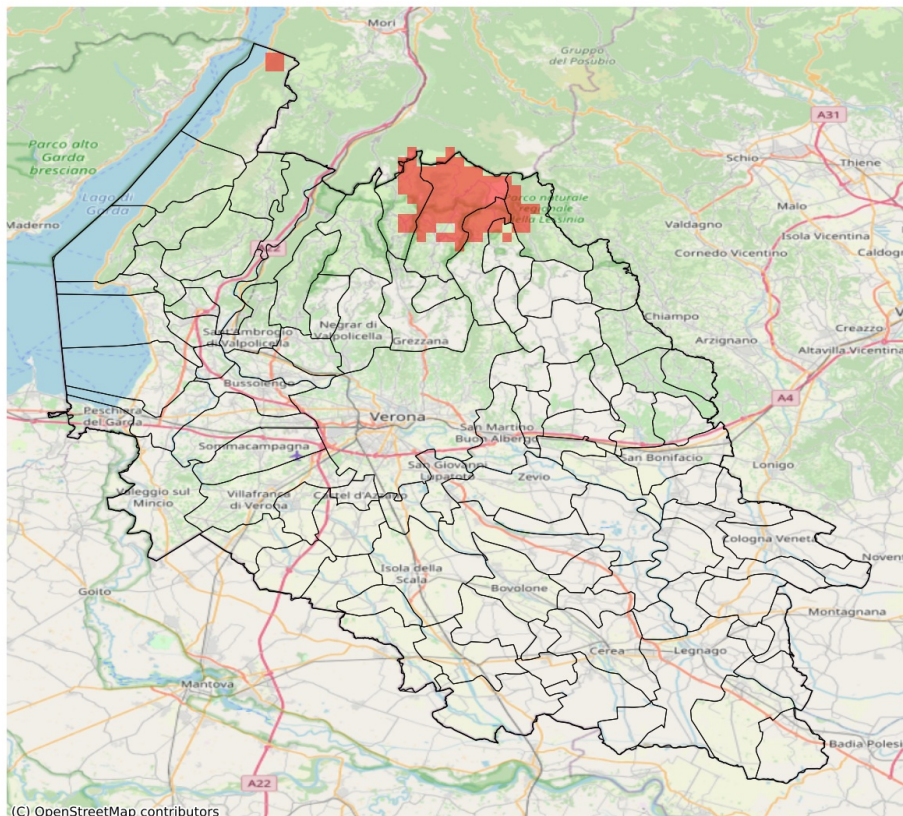

I dati riportati nelle tabelle (valori delle variabili meteorologiche e porzioni comunali interessate dall'avversità) sono elaborati tenendo conto delle sole aree ad uso agricolo al di sotto dei 1200m. Viene data visibilità solamente ai comuni la cui area agricola interessata dall'avversità in oggetto è superiore al 5%. I valori di vento riportati sono a 10m.

Vento forte (m/s) del 24-11-2024				
Comune	Max	Min	Media	Porzione comunale interessata (%)
Bosco Chiesanuova	15	10	12	17
Erbezzo	14	12	13	25

## SERVIZIO DI ALERT EX-POST

### Siccità (PGRA2023) nella Provincia di Verona

del 24-11-2024

Mappa della Provincia con evidenziati eventuali superamenti soglia (in rosso)

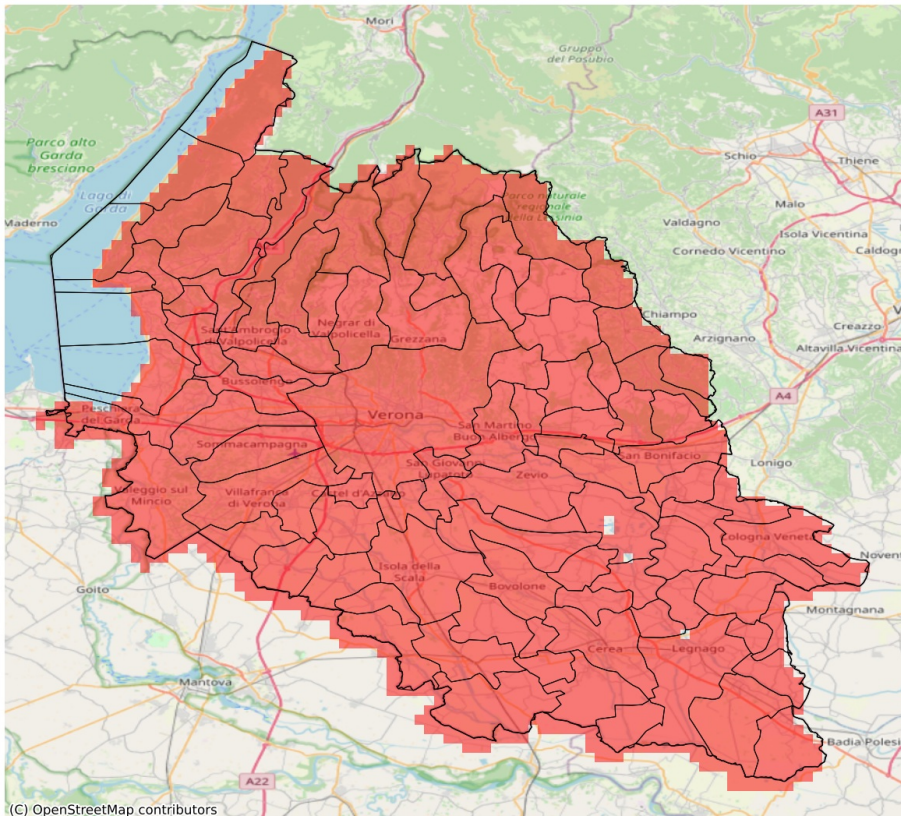

I dati riportati nelle tabelle (valori delle variabili meteorologiche e porzioni comunali interessate dall'avversità) sono elaborati tenendo conto delle sole aree ad uso agricolo al di sotto dei 1200m. Viene data visibilità solamente ai comuni la cui area agricola interessata dall'avversità in oggetto è superiore al 5%.

Precipitazione cumulata in 30 giorni (mm) dal 26-10-2024 al 24-11-2024					
Comune	Max	Min	Media	Porzione comunale interessata (%)	Media 5 anni
Affi	14	9	11	100	147
Albaredo d'Adige	8	3	5	100	105
Angiari	7	3	5	100	104
Arcole	6	4	5	100	114
Badia Calavena	10	2	4	100	181
Bardolino	15	10	12	100	137
Belfiore	6	4	5	100	122
Bevilacqua	12	4	9	100	92
Bonavigo	9	3	7	100	101
Boschi Sant'Anna	11	8	10	100	91
Bosco Chiesanuova	9	7	8	100	188
Bovolone	6	3	4	100	115
Brentino Belluno	12	7	10	100	195
Brenzone sul Garda	17	10	14	100	192
Bussolengo	10	7	9	100	134
Buttapietra	6	3	4	100	110
Caldiero	6	5	5	100	129
Caprino Veronese	14	6	10	100	168
Casaleone	4	2	3	100	101
Castagnaro	8	3	5	100	93
Castel d'Azzano	7	4	5	100	120
Castelnuovo del Garda	12	8	10	100	131
Cavaion Veronese	13	10	11	100	136
Cazzano di Tramigna	9	3	4	100	144
Cerea	5	3	4	100	101
Cerro Veronese	9	7	8	100	168
Cologna Veneta	11	5	8	100	106
Colognola ai Colli	6	3	4	100	130
Concamarise	5	4	4	100	112
Costermano sul Garda	17	11	14	100	150
Dolcè	12	7	9	100	179
Erbezzo	10	7	9	100	194
Erbè	4	3	4	100	116
Ferrara di Monte Baldo	13	10	11	100	197
Fumane	10	7	9	100	148
Garda	17	14	16	100	147
Gazzo Veronese	6	3	4	100	106
Grezzana	10	7	8	100	156
Illasi	4	2	3	100	140
Isola Rizza	6	4	5	100	109

Precipitazione cumulata in 30 giorni (mm) dal 26-10-2024 al 24-11-2024					
Comune	Max	Min	Media	Porzione comunale interessata (%)	Media 5 anni
Isola della Scala	6	3	4	100	117
Lavagno	6	3	4	100	123
Lazise	12	10	11	100	134
Legnago	11	3	6	100	94
Malcesine	10	7	8	100	186
Marano di Valpolicella	9	4	7	100	140
Mezzane di Sotto	6	3	4	100	136
Minerbe	12	4	10	100	98
Montecchia di Crosara	10	3	8	100	143
Monteforte d'Alpone	9	7	8	100	134
Mozzecane	7	4	5	100	119
Negrar di Valpolicella	10	4	7	100	146
Nogara	4	3	3	100	114
Nogarole Rocca	7	5	6	100	114
Oppeano	6	3	4	100	116
Palù	5	4	5	100	114
Pastrengo	10	10	10	100	139
Pescantina	10	7	9	100	139
Peschiera del Garda	11	6	9	100	138
Povegliano Veronese	8	5	7	100	119
Pressana	11	6	9	100	101
Rivoli Veronese	12	7	9	100	157
Ronco all'Adige	5	4	4	100	117
Roncà	13	8	10	100	146
Roverchiara	5	3	4	100	106
Roveredo di Guà	9	5	8	100	100
Roverè Veronese	8	1	5	100	173
Salizzole	5	3	4	100	112
San Bonifacio	9	5	6	100	121
San Giovanni Ilarione	18	4	12	100	172
San Giovanni Lupatoto	6	3	5	100	110
San Martino Buon Albergo	6	4	5	100	117
San Mauro di Saline	6	1	3	100	165
San Pietro di Morubio	5	3	4	100	106
San Pietro in Cariano	10	4	8	100	139
San Zeno di Montagna	17	13	15	100	175
Sanguinetto	4	3	3	100	110
Sant'Ambrogio di Valpolicella	10	7	9	100	142
Sant'Anna d'Alfaedo	11	8	10	100	180
Selva di Progno	14	2	9	100	214



Precipitazione cumulata in 30 giorni (mm) dal 26-10-2024 al 24-11-2024					
Comune	Max	Min	Media	Porzione comunale interessata (%)	Media 5 anni
Soave	8	3	6	100	129
Sommacampagna	8	6	7	100	121
Sona	10	7	8	100	128
Sorgà	4	3	3	100	111
Terrazzo	10	3	7	100	91
Torri del Benaco	17	16	16	100	163
Tregnago	12	2	4	100	160
Trevenueolo	7	3	5	100	113
Valeggio sul Mincio	10	4	6	100	125
Velo Veronese	5	1	2	100	180
Verona	11	4	6	100	124
Veronella	9	4	6	100	106
Vestenanova	18	14	16	100	210
Vigasio	7	4	6	100	117
Villa Bartolomea	8	3	6	100	95
Villafranca di Verona	7	4	6	100	122
Zevio	6	4	5	100	114
Zimella	7	4	6	100	112