

SERVIZIO DI ALERT EX-POST

Vento forte nella Provincia di Verona

del 28-09-2024

Mappa della Provincia con evidenziati eventuali superamenti soglia (in rosso)

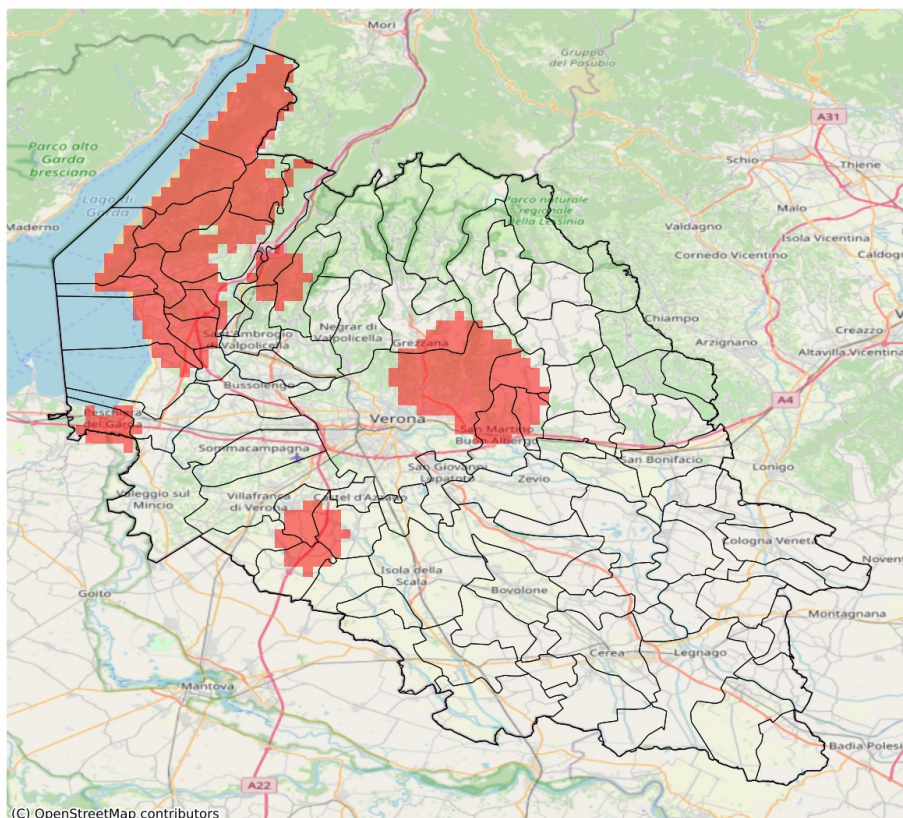

I dati riportati nelle tabelle (valori delle variabili meteorologiche e porzioni comunali interessate dall'avversità) sono elaborati tenendo conto delle sole aree ad uso agricolo al di sotto dei 1200m. Viene data visibilità solamente ai comuni la cui area agricola interessata dall'avversità in oggetto è superiore al 5%. I valori di vento riportati sono a 10m.

Vento forte (m/s) del 28-09-2024				
Comune	Max	Min	Media	Porzione comunale interessata (%)
Affi	15	15	15	100
Bardolino	15	13	15	93
Brentino Belluno	14	11	12	8
Brenzone sul Garda	20	14	18	100
Caprino Veronese	15	13	14	77
Castelnuovo del Garda	15	10	12	6
Cavaion Veronese	15	13	15	90
Costermano sul Garda	15	15	15	100
Dolcè	14	11	13	21
Ferrara di Monte Baldo	15	14	14	100
Fumane	14	12	13	12
Garda	15	15	15	100
Grezzana	14	11	13	32
Illasi	14	11	12	9
Lavagno	16	11	14	61
Lazise	15	11	13	29
Malcesine	20	18	20	100
Mezzane di Sotto	16	12	15	84
Mozzecane	14	12	13	14
Nogarole Rocca	14	11	13	31
Pastrengo	14	11	13	29
Peschiera del Garda	15	10	12	40
Povegliano Veronese	14	12	14	56
Rivoli Veronese	15	13	14	79
San Martino Buon Albergo	16	9	13	44
San Zeno di Montagna	18	14	15	100
Torri del Benaco	15	14	15	100
Trevenzuolo	14	9	11	6
Verona	16	8	12	33
Vigasio	14	9	12	41

SERVIZIO DI ALERT EX-POST

Eccesso di pioggia in 10 giorni nella Provincia di Verona

del 28-09-2024

Mapa della Provincia con evidenziati eventuali superamenti soglia (in rosso)

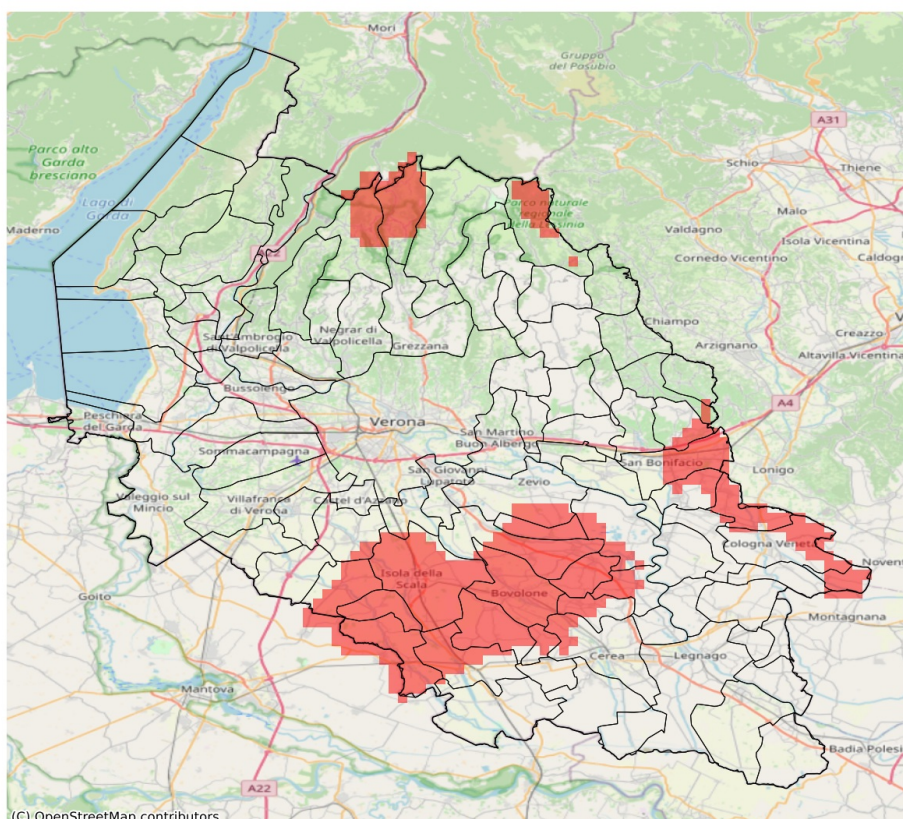

I dati riportati nelle tabelle (valori delle variabili meteorologiche e porzioni comunali interessate dall'avversità) sono elaborati tenendo conto delle sole aree ad uso agricolo al di sotto dei 1200m. Viene data visibilità solamente ai comuni la cui area agricola interessata dall'avversità in oggetto è superiore al 5%

Precipitazione cumulata in 10 giorni (mm) dal 19-09-2024 al 28-09-2024					
Comune	Max	Min	Media	Porzione comunale interessata (%)	Media 5 anni
Arcole	93	69	79	43	25
Bosco Chiesanuova	82	57	67	8	37
Bovolone	118	69	102	94	23
Buttapietra	86	46	64	12	26
Cerea	95	6	36	14	24
Cologna Veneta	116	33	76	42	20
Concamarise	104	60	81	53	28
Erbezzo	94	78	87	88	37
Erbè	128	96	115	100	26
Isola Rizza	120	81	102	100	24
Isola della Scala	116	72	94	89	25
Montecchia di Crosara	92	48	63	14	22
Monteforte d'Alpone	96	62	75	34	29
Nogara	108	40	80	59	28
Oppeano	118	62	91	66	25
Palù	105	72	90	84	24
Ronco all'Adige	95	65	77	39	25
Roncà	88	55	66	7	20
Roverchiara	102	37	76	46	22
Roveredo di Guà	103	60	86	65	23
Salizzole	107	60	94	87	25
San Bonifacio	102	60	81	55	31
San Pietro di Morubio	113	52	83	59	23
Sant'Anna d'Alfaedo	94	51	68	19	36
Selva di Progno	80	61	72	14	28
Sorgà	128	68	104	89	27
Trevenzuolo	128	54	95	69	27
Veronella	85	32	64	6	20
Vigasio	96	45	65	15	28
Zevio	97	55	71	22	25
Zimella	109	72	88	83	20