

SERVIZIO DI ALERT EX-POST

Vento forte nella Provincia di Verona

del 17-10-2024

Mappa della Provincia con evidenziati eventuali superamenti soglia (in rosso)

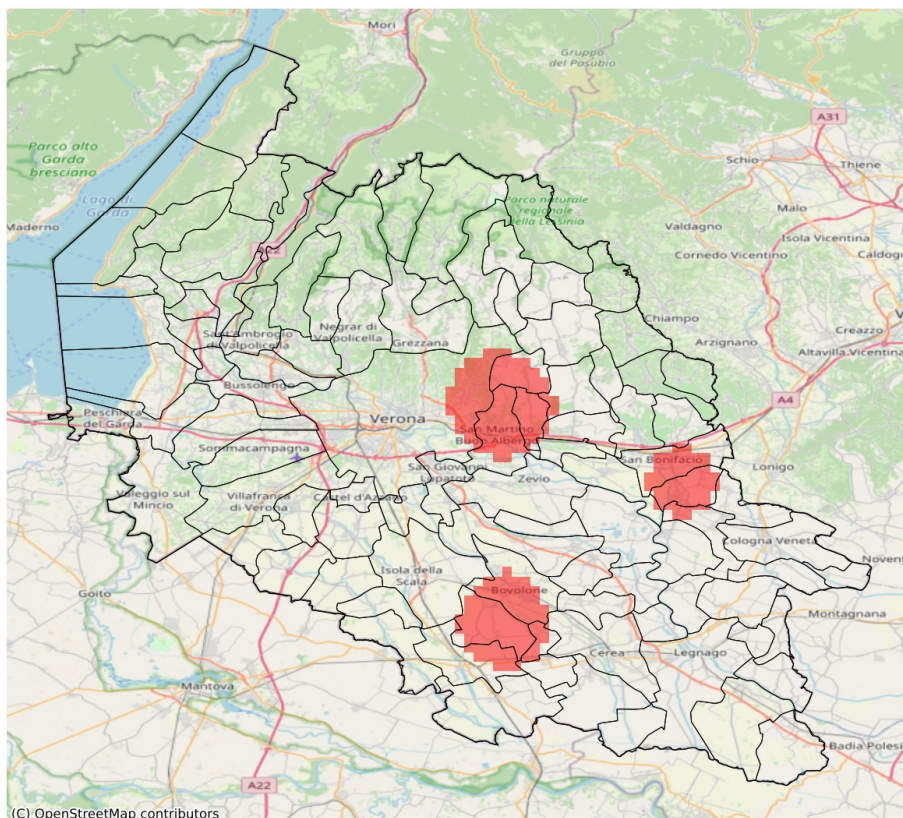

I dati riportati nelle tabelle (valori delle variabili meteorologiche e porzioni comunali interessate dall'avversità) sono elaborati tenendo conto delle sole aree ad uso agricolo al di sotto dei 1200m. Viene data visibilità solamente ai comuni la cui area agricola interessata dall'avversità in oggetto è superiore al 5%. I valori di vento riportati sono a 10m.

Vento forte (m/s) del 17-10-2024				
Comune	Max	Min	Media	Porzione comunale interessata (%)
Arcole	14	13	14	83
Bovolone	14	12	13	49
Colognola ai Colli	14	12	13	11
Concamarise	14	13	14	68
Illasi	15	11	13	20
Lavagno	17	13	15	89
Mezzane di Sotto	17	13	15	88
Monteforte d'Alpone	14	12	13	6
Nogara	14	12	13	29
Salizzole	14	13	14	81
San Bonifacio	14	12	13	34
San Martino Buon Albergo	17	11	14	60
Sanguinetto	14	12	13	12
Verona	17	6	10	16
Veronella	14	11	12	17
Zimella	14	11	12	10

SERVIZIO DI ALERT EX-POST

Eccesso di pioggia in 10 giorni nella Provincia di Verona

del 17-10-2024

Mapa della Provincia con evidenziati eventuali superamenti soglia (in rosso)

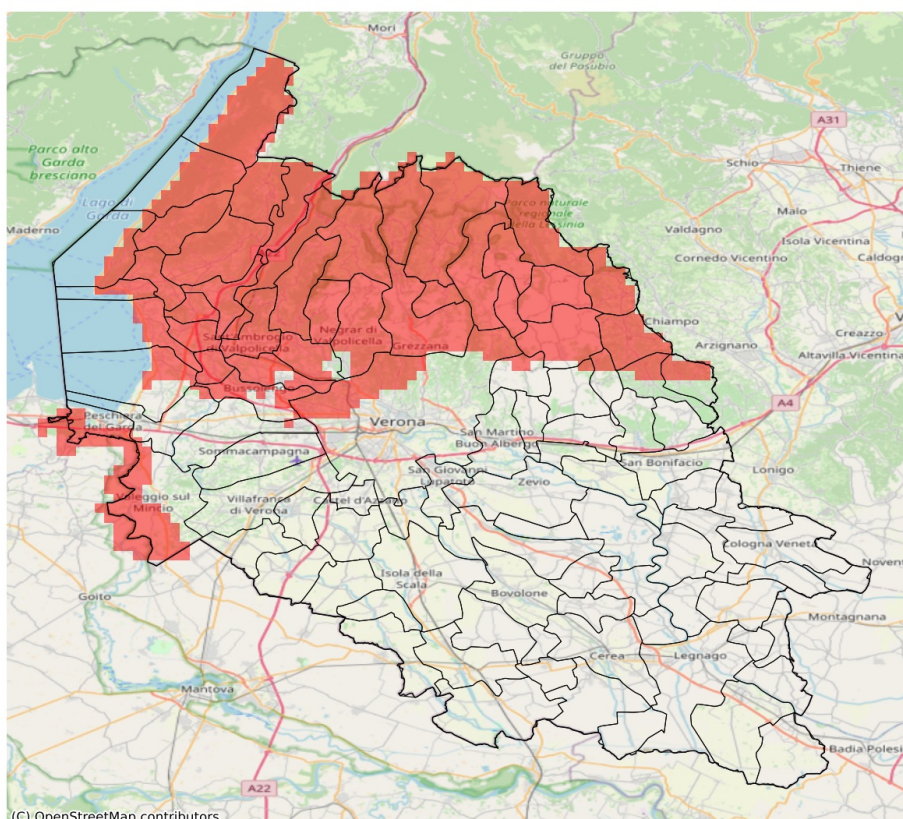

I dati riportati nelle tabelle (valori delle variabili meteorologiche e porzioni comunali interessate dall'avversità) sono elaborati tenendo conto delle sole aree ad uso agricolo al di sotto dei 1200m. Viene data visibilità solamente ai comuni la cui area agricola interessata dall'avversità in oggetto è superiore al 5%

Precipitazione cumulata in 10 giorni (mm) dal 08-10-2024 al 17-10-2024					
Comune	Max	Min	Media	Porzione comunale interessata (%)	Media 5 anni
Affi	125	103	118	100	17
Badia Calavena	172	103	133	100	17
Bardolino	127	84	100	100	16
Bosco Chiesanuova	147	120	133	100	21
Brentino Belluno	184	151	171	100	24
Brenzone sul Garda	136	121	130	100	17
Bussolengo	87	73	80	63	18
Caprino Veronese	165	124	136	100	18
Castelnuovo del Garda	82	71	76	15	18
Cavaion Veronese	119	85	96	100	16
Cazzano di Tramigna	94	52	70	28	19
Cerro Veronese	128	100	112	100	18
Costermano sul Garda	129	118	125	100	19
Dolcè	184	96	151	100	21
Erbezzo	168	147	157	100	24
Ferrara di Monte Baldo	179	160	169	100	23
Fumane	162	87	115	100	17
Garda	129	126	128	100	20
Grezzana	138	79	101	97	16
Illasi	90	49	62	7	18
Lazise	94	74	80	44	15
Malcesine	135	125	131	100	16
Marano di Valpolicella	125	84	95	100	16
Mezzane di Sotto	85	57	68	8	17
Montecchia di Crosara	98	56	72	22	20
Negrar di Valpolicella	135	74	96	90	16
Pastrengo	90	81	86	100	16
Pescantina	90	79	83	97	18
Peschiera del Garda	84	78	81	95	18
Rivoli Veronese	147	101	123	100	16
Roncà	97	64	78	37	22
Roverè Veronese	128	92	114	100	18
San Giovanni Ilarione	142	76	110	92	20
San Mauro di Saline	128	99	112	100	16
San Pietro in Cariano	91	74	82	84	18
San Zeno di Montagna	135	116	123	100	19
Sant'Ambrogio di Valpolicella	126	84	96	100	16
Sant'Anna d'Alfaedo	171	122	148	100	20

Precipitazione cumulata in 10 giorni (mm) dal 08-10-2024 al 17-10-2024					
Comune	Max	Min	Media	Porzione comunale interessata (%)	Media 5 anni
Selva di Progno	208	159	191	100	19
Sona	81	66	72	6	21
Torri del Benaco	129	116	122	100	20
Tregnago	135	68	94	73	16
Valeggio sul Mincio	97	63	80	53	27
Velo Veronese	172	112	135	100	17
Verona	101	43	66	25	18
Vestenanova	189	136	156	100	22