

SERVIZIO DI ALERT EX-POST

Siccità (PGRA2023) nella Provincia di Verona

del 30-08-2024

Mappa della Provincia con evidenziati eventuali superamenti soglia (in rosso)

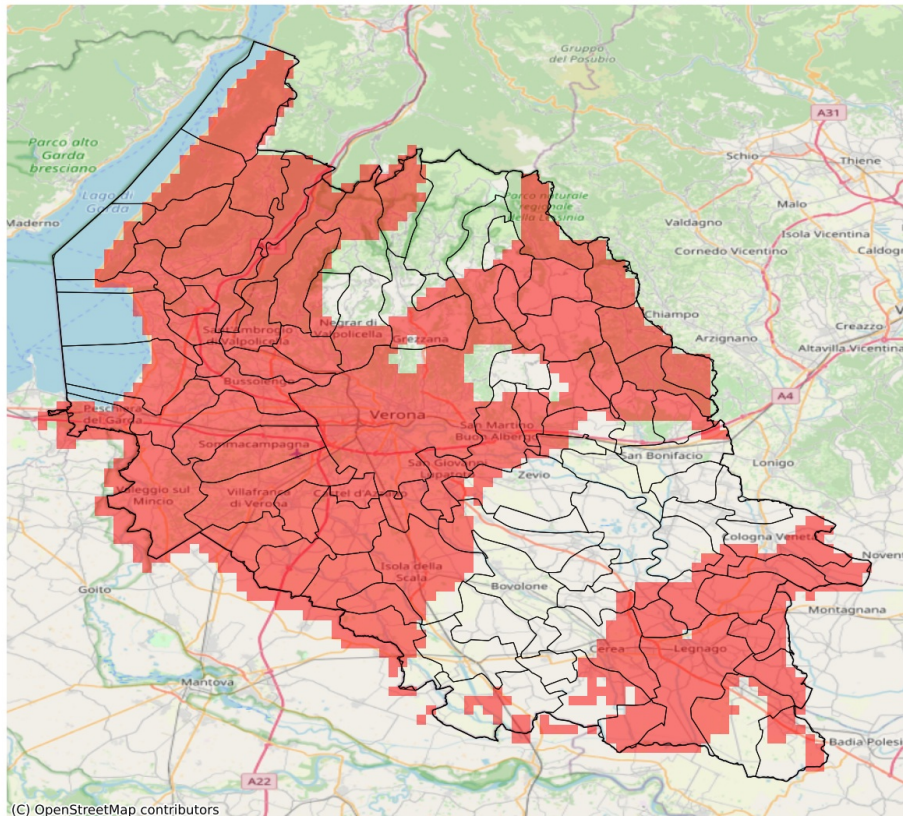

I dati riportati nelle tabelle (valori delle variabili meteorologiche e porzioni comunali interessate dall'avversità) sono elaborati tenendo conto delle sole aree ad uso agricolo al di sotto dei 1200m. Viene data visibilità solamente ai comuni la cui area agricola interessata dall'avversità in oggetto è superiore al 5%.

Precipitazione cumulata in 30 giorni (mm) dal 01-08-2024 al 30-08-2024					
Comune	Max	Min	Media	Porzione comunale interessata (%)	Media 5 anni
Affi	28	19	24	100	142
Albaredo d'Adige	81	46	62	14	76
Angiari	48	30	38	100	80
Badia Calavena	67	48	55	100	131
Bardolino	34	16	21	100	149
Bevilacqua	44	30	34	100	70
Bonavigo	58	28	38	89	79
Boschi Sant'Anna	35	28	31	100	69
Brentino Belluno	52	32	40	100	147
Brenzone sul Garda	37	28	34	100	125
Bussolengo	38	17	26	100	118
Buttapietra	38	21	30	100	80
Caldiero	70	45	60	38	82
Caprino Veronese	46	24	32	100	134
Casaleone	53	41	48	44	72
Castagnaro	72	42	54	38	74
Castel d'Azzano	45	25	34	100	93
Castelnuovo del Garda	23	17	19	100	106
Cavaion Veronese	26	16	19	100	152
Cazzano di Tramigna	61	38	52	100	111
Cerea	78	40	53	58	75
Cerro Veronese	147	58	100	62	155
Cologna Veneta	78	30	48	59	73
Colognola ai Colli	74	45	60	51	88
Costermano sul Garda	35	22	30	100	137
Dolcè	59	21	39	100	144
Erbezzo	111	80	95	62	149
Erbè	40	22	29	97	60
Ferrara di Monte Baldo	28	24	26	100	147
Fumane	93	30	50	96	130
Garda	35	31	33	100	141
Gazzo Veronese	60	33	43	18	59
Grezzana	163	49	86	65	134
Illasi	77	45	61	80	103
Isola della Scala	63	17	32	79	70
Lavagno	78	41	54	86	95
Lazise	20	17	18	100	128
Legnago	59	26	40	97	75
Malcesine	41	36	39	100	134
Marano di Valpolicella	142	44	78	65	125

Precipitazione cumulata in 30 giorni (mm) dal 01-08-2024 al 30-08-2024					
Comune	Max	Min	Media	Porzione comunale interessata (%)	Media 5 anni
Minerbe	40	27	33	100	76
Montecchia di Crosara	58	35	48	100	109
Monteforte d'Alpone	73	50	57	63	90
Mozzecane	29	20	24	100	80
Negrar di Valpolicella	163	41	94	50	126
Nogara	84	37	52	7	61
Nogarole Rocca	27	18	21	100	69
Oppeano	65	28	53	27	72
Pastrengo	20	16	18	100	135
Pescantina	44	19	30	100	132
Peschiera del Garda	24	20	21	100	121
Povegliano Veronese	33	21	27	100	86
Pressana	52	33	39	97	75
Rivoli Veronese	52	21	29	100	134
Roncà	72	39	54	89	110
Roverchiara	68	40	55	32	77
Roveredo di Guà	38	29	32	100	73
Roverè Veronese	144	50	86	68	147
San Bonifacio	86	50	67	11	74
San Giovanni Ilarione	44	32	37	100	130
San Giovanni Lupatoto	47	31	40	97	78
San Martino Buon Albergo	89	41	51	84	89
San Mauro di Saline	73	48	59	100	134
San Pietro di Morubio	78	48	64	15	74
San Pietro in Cariano	55	34	44	100	134
San Zeno di Montagna	40	28	35	100	121
Sant'Ambrogio di Valpolicella	41	19	29	100	137
Sant'Anna d'Alfaedo	163	52	98	47	138
Selva di Progno	83	57	66	100	132
Soave	74	48	60	54	91
Sommacampagna	42	23	33	100	94
Sona	40	18	24	100	101
Sorgà	44	26	35	70	58
Terrazzo	50	31	40	100	75
Torri del Benaco	40	31	35	100	124
Tregnago	77	39	56	96	125
Trevenueolo	29	17	22	100	63
Valeggio sul Mincio	32	19	23	100	86
Velo Veronese	104	55	78	68	137
Verona	97	31	51	92	106

Precipitazione cumulata in 30 giorni (mm) dal 01-08-2024 al 30-08-2024					
Comune	Max	Min	Media	Porzione comunale interessata (%)	Media 5 anni
Veronella	82	39	65	27	75
Vestenanova	76	37	56	100	138
Vigasio	32	17	23	100	83
Villa Bartolomea	71	32	55	48	82
Villafranca di Verona	45	20	30	100	88
Zevio	76	41	59	27	71