

SERVIZIO DI ALERT EX-POST

Eccesso di pioggia in 10 giorni nella Provincia di Verona

del 27-06-2024

Mappa della Provincia con evidenziati eventuali superamenti soglia (in rosso)

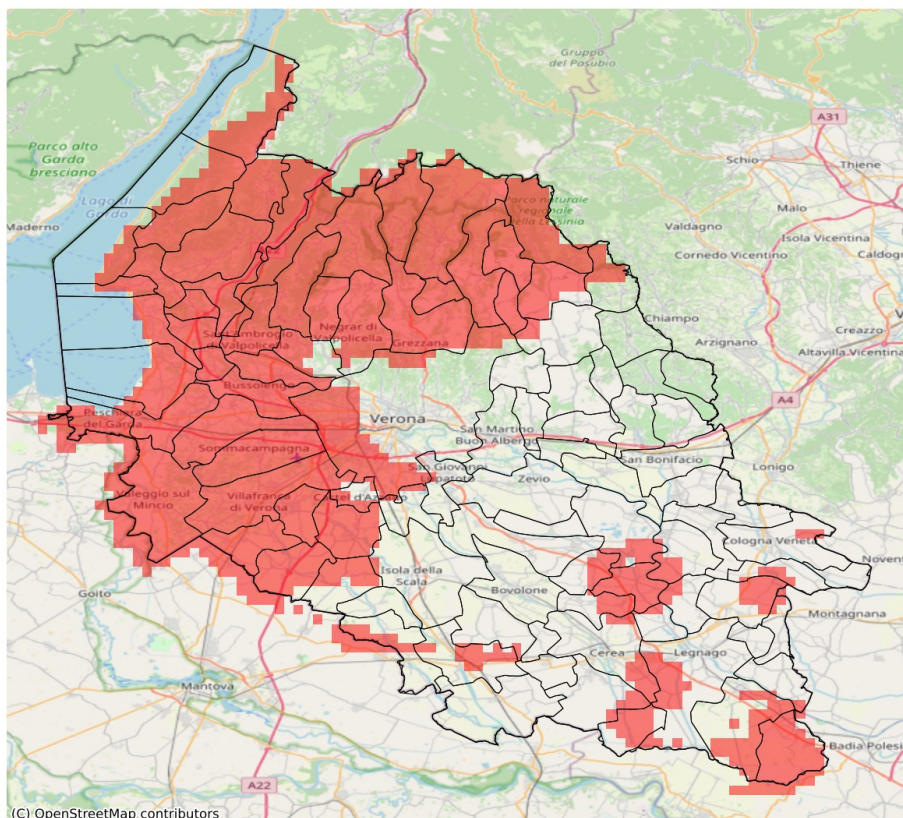

I dati riportati nelle tabelle (valori delle variabili meteorologiche e porzioni comunali interessate dall'avversità) sono elaborati tenendo conto delle sole aree ad uso agricolo al di sotto dei 1200m. Viene data visibilità solamente ai comuni la cui area agricola interessata dall'avversità in oggetto è superiore al 5%

Precipitazione cumulata in 10 giorni (mm) dal 18-06-2024 al 27-06-2024					
Comune	Max	Min	Media	Porzione comunale interessata (%)	Media 5 anni
Affi	147	113	128	100	7
Albaredo d'Adige	97	72	80	37	2
Angiari	84	64	76	19	2
Badia Calavena	102	70	93	92	4
Bardolino	156	136	146	100	5
Bevilacqua	87	63	70	15	3
Bonavigo	88	60	74	19	2
Bosco Chiesanuova	126	100	116	100	6
Brentino Belluno	101	85	93	100	14
Brenzone sul Garda	86	75	79	43	11
Bussolengo	144	82	107	100	5
Buttapietra	85	66	74	24	2
Caprino Veronese	129	90	106	100	10
Casaleone	85	63	72	17	3
Castagnaro	112	80	94	100	4
Castel d'Azzano	85	76	81	71	2
Castelnuovo del Garda	174	114	147	100	4
Cavaion Veronese	147	130	139	100	6
Cerea	90	62	77	32	2
Cerro Veronese	126	99	114	100	4
Costermano sul Garda	145	98	125	100	7
Dolcè	130	88	103	100	12
Erbezzo	102	89	96	100	10
Ferrara di Monte Baldo	100	96	98	100	15
Fumane	125	91	107	100	8
Garda	142	121	132	100	5
Grezzana	126	80	100	100	3
Isola Rizza	88	63	76	38	2
Isola della Scala	84	62	72	9	2
Lazise	174	128	153	100	5
Legnago	92	56	74	24	2
Marano di Valpolicella	113	74	94	92	4
Minerbe	87	65	76	34	3
Mozzecane	140	91	111	100	1
Negrar di Valpolicella	108	74	88	76	4
Nogara	83	60	74	23	5
Nogarole Rocca	109	78	91	92	1
Pastrengo	150	122	138	100	6

Precipitazione cumulata in 10 giorni (mm) dal 18-06-2024 al 27-06-2024					
Comune	Max	Min	Media	Porzione comunale interessata (%)	Media 5 anni
Pescantina	135	79	103	97	4
Peschiera del Garda	157	115	130	100	4
Povegliano Veronese	135	84	105	100	1
Pressana	84	60	74	27	4
Rivoli Veronese	130	103	117	100	8
Ronco all'Adige	92	68	76	28	2
Roverchiara	97	76	86	93	2
Roverè Veronese	124	96	108	100	4
Salizzole	82	61	72	13	4
San Giovanni Lupatoto	84	65	70	10	4
San Mauro di Saline	104	86	98	100	4
San Pietro di Morubio	87	66	76	38	3
San Pietro in Cariano	125	74	89	62	3
San Zeno di Montagna	90	77	86	90	10
Sant'Ambrogio di Valpolicella	144	108	122	100	5
Sant'Anna d'Alfaedo	110	87	97	100	11
Selva di Progno	122	104	113	100	6
Sommacampagna	189	87	133	100	4
Sona	177	88	130	100	4
Sorgà	95	57	74	29	2
Terrazzo	91	64	74	22	2
Torri del Benaco	128	77	94	89	8
Tregnago	93	60	70	19	3
Trevenzuolo	87	72	80	43	1
Valeggio sul Mincio	185	81	128	100	2
Velo Veronese	110	99	103	100	5
Verona	100	43	74	43	3
Vestenanova	125	55	80	32	4
Vigasio	100	77	88	94	1
Villa Bartolomea	91	63	78	42	2
Villafranca di Verona	189	77	127	98	2