

## SERVIZIO DI ALERT EX-POST

### Eccesso di pioggia in 10 giorni nella Provincia di Verona

del 16-06-2024

Mappa della Provincia con evidenziati eventuali superamenti soglia (in rosso)

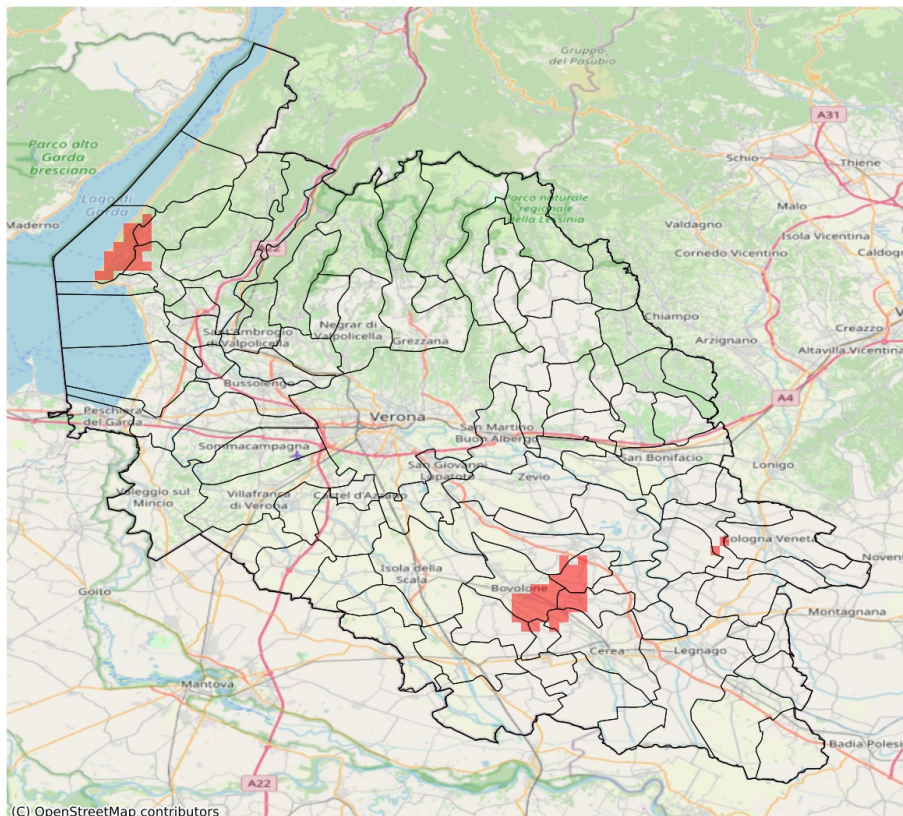

I dati riportati nelle tabelle (valori delle variabili meteorologiche e porzioni comunali interessate dall'avversità) sono elaborati tenendo conto delle sole aree ad uso agricolo al di sotto dei 1200m. Viene data visibilità solamente ai comuni la cui area agricola interessata dall'avversità in oggetto è superiore al 5%

Precipitazione cumulata in 10 giorni (mm) dal 07-06-2024 al 16-06-2024					
Comune	Max	Min	Media	Porzione comunale interessata (%)	Media 5 anni
Bovolone	94	46	67	31	19
Cerea	94	31	53	7	20
Concamarise	86	53	70	26	21
Costermano sul Garda	83	49	67	13	22
Isola Rizza	99	69	80	44	21
San Pietro di Morubio	99	57	76	38	22
San Zeno di Montagna	90	57	74	40	24
Torri del Benaco	90	76	82	67	20