

## SERVIZIO DI ALERT EX-POST

### Vento forte nella Provincia di Verona

del 02-06-2024

Mappa della Provincia con evidenziati eventuali superamenti soglia (in rosso)

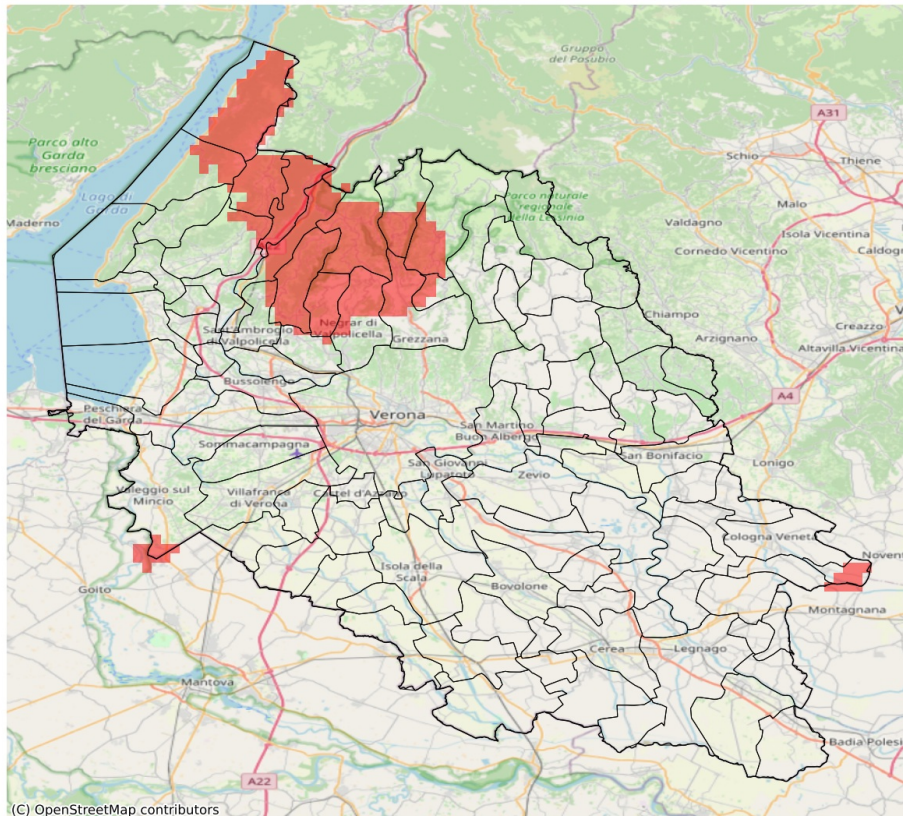

I dati riportati nelle tabelle (valori delle variabili meteorologiche e porzioni comunali interessate dall'avversità) sono elaborati tenendo conto delle sole aree ad uso agricolo al di sotto dei 1200m. Viene data visibilità solamente ai comuni la cui area agricola interessata dall'avversità in oggetto è superiore al 5%. I valori di vento riportati sono a 10m.

<b>Vento forte (m/s) del 02-06-2024</b>				
<b>Comune</b>	<b>Max</b>	<b>Min</b>	<b>Media</b>	<b>Porzione comunale interessata (%)</b>
Bosco Chiesanuova	17	14	15	100
Brentino Belluno	16	14	16	100
Brenzzone sul Garda	15	12	13	43
Caprino Veronese	15	10	12	11
Cerro Veronese	16	11	14	62
Dolcè	17	12	15	68
Erbezzo	18	15	17	100
Ferrara di Monte Baldo	16	14	15	100
Fumane	18	14	15	100
Grezzana	18	9	13	32
Malcesine	15	14	15	100
Marano di Valpolicella	17	14	15	100
Negrar di Valpolicella	18	12	14	57
Roveredo di Guà	16	9	14	65
Roverè Veronese	14	9	11	11
San Pietro in Cariano	14	11	13	22
Sant'Ambrogio di Valpolicella	14	12	13	26
Sant'Anna d'Alfaedo	18	17	18	100
Valeggio sul Mincio	16	10	12	12

## SERVIZIO DI ALERT EX-POST

**Eccesso di pioggia in 10 giorni nella Provincia di Verona**

**del 02-06-2024**

**Mappa della Provincia con evidenziati eventuali superamenti soglia (in rosso)**

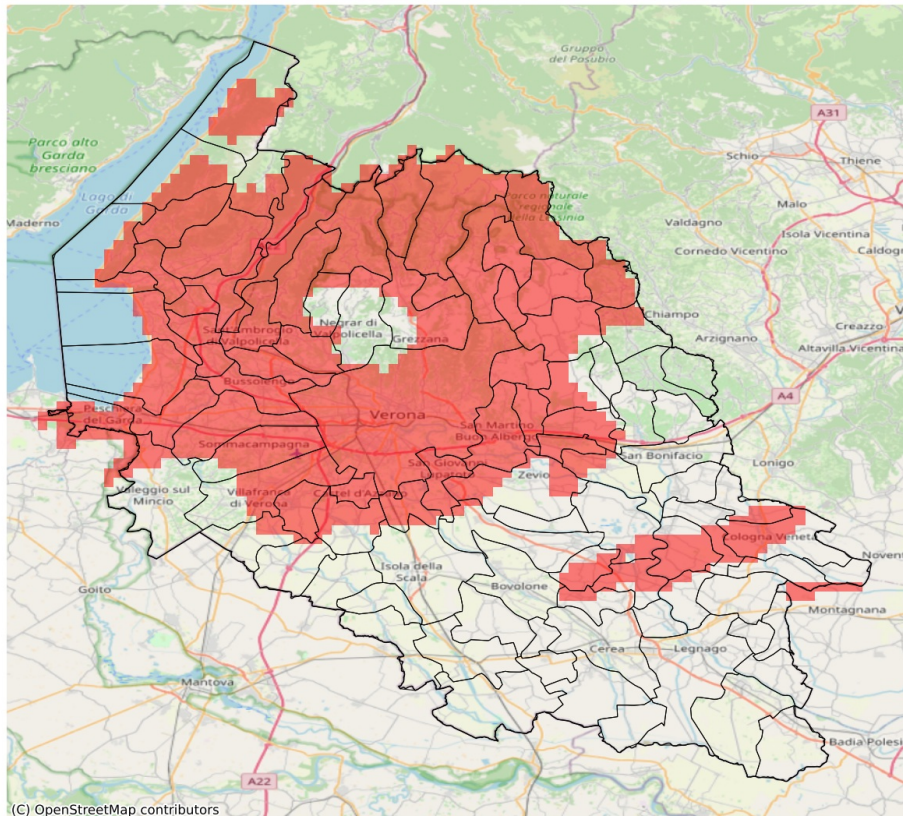

I dati riportati nelle tabelle (valori delle variabili meteorologiche e porzioni comunali interessate dall'avversità) sono elaborati tenendo conto delle sole aree ad uso agricolo al di sotto dei 1200m. Viene data visibilità solamente ai comuni la cui area agricola interessata dall'avversità in oggetto è superiore al 5%

Precipitazione cumulata in 10 giorni (mm) dal 24-05-2024 al 02-06-2024					
Comune	Max	Min	Media	Porzione comunale interessata (%)	Media 5 anni
Affi	109	95	102	100	28
Albaredo d'Adige	114	67	92	78	22
Badia Calavena	114	89	98	100	35
Bardolino	110	92	99	100	23
Belfiore	92	54	71	35	32
Bevilacqua	82	29	54	7	24
Bonavigo	102	31	58	19	21
Bosco Chiesanuova	120	93	99	100	31
Brentino Belluno	97	92	95	100	37
Brenzone sul Garda	93	78	84	57	36
Bussolengo	110	90	104	100	21
Buttapietra	118	72	95	82	19
Caldiero	113	79	94	95	33
Caprino Veronese	118	86	102	100	34
Castel d'Azzano	114	89	101	100	24
Castelnuovo del Garda	120	84	104	100	18
Cavaion Veronese	105	94	99	100	24
Cerro Veronese	93	83	89	100	30
Cologna Veneta	90	58	76	47	27
Colognola ai Colli	121	68	96	89	35
Costermano sul Garda	103	82	93	100	28
Dolcè	112	93	100	100	35
Erbezzo	133	120	126	100	33
Ferrara di Monte Baldo	90	78	84	75	38
Fumane	107	78	90	92	29
Garda	94	82	87	100	24
Grezzana	108	73	87	85	32
Illasi	116	64	86	65	35
Isola Rizza	101	59	82	62	20
Isola della Scala	88	38	52	6	20
Lavagno	128	91	109	100	33
Lazise	120	96	109	100	20
Malcesine	92	78	88	80	36
Marano di Valpolicella	96	71	80	46	29
Mezzane di Sotto	100	86	93	100	37
Mozzecane	96	51	70	23	20
Negrar di Valpolicella	97	68	79	43	28
Nogarole Rocca	80	57	66	6	19

Precipitazione cumulata in 10 giorni (mm) dal 24-05-2024 al 02-06-2024					
Comune	Max	Min	Media	Porzione comunale interessata (%)	Media 5 anni
Oppeano	90	45	60	6	20
Pastrengo	110	102	106	100	23
Pescantina	110	86	101	100	26
Peschiera del Garda	114	86	103	100	18
Povegliano Veronese	106	74	95	94	18
Pressana	92	60	73	27	24
Rivoli Veronese	118	99	108	100	32
Ronco all'Adige	108	54	73	26	24
Roverchiara	114	43	83	66	20
Roveredo di Guà	92	60	74	23	26
Roverè Veronese	98	91	94	100	32
San Giovanni Ilarione	106	57	74	35	37
San Giovanni Lupatoto	134	73	105	93	20
San Martino Buon Albergo	149	75	111	98	29
San Mauro di Saline	98	88	91	100	33
San Pietro di Morubio	96	36	64	26	21
San Pietro in Cariano	103	79	91	97	31
San Zeno di Montagna	96	80	88	100	36
Sant'Ambrogio di Valpolicella	110	86	97	100	28
Sant'Anna d'Alfaedo	126	87	105	100	30
Selva di Progno	122	105	116	100	39
Soave	94	53	68	15	34
Sommacampagna	100	66	86	78	19
Sona	110	75	93	93	18
Torri del Benaco	87	80	83	100	32
Tregnago	100	66	85	85	34
Valeggio sul Mincio	109	54	69	19	20
Velo Veronese	110	88	98	100	32
Verona	162	76	103	99	27
Veronella	95	49	72	35	25
Vestenanova	127	98	112	100	39
Vigasio	103	60	83	63	20
Villafranca di Verona	111	56	85	58	21
Zevio	114	53	79	45	24
Zimella	89	46	69	34	28