

SERVIZIO DI ALERT EX-POST

Vento forte nella Provincia di Verona

del 21-05-2024

Mapa della Provincia con evidenziati eventuali superamenti soglia (in rosso)

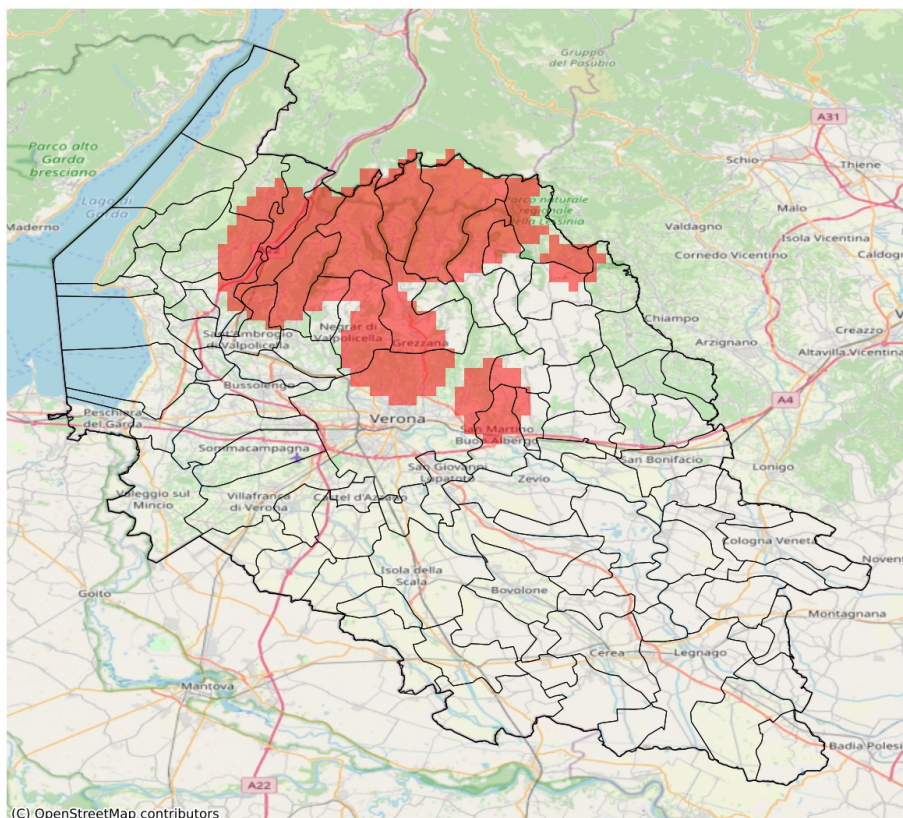

I dati riportati nelle tabelle (valori delle variabili meteorologiche e porzioni comunali interessate dall'avversità) sono elaborati tenendo conto delle sole aree ad uso agricolo al di sotto dei 1200m. Viene data visibilità solamente ai comuni la cui area agricola interessata dall'avversità in oggetto è superiore al 5%. I valori di vento riportati sono a 10m.

Vento forte (m/s) del 21-05-2024				
Comune	Max	Min	Media	Porzione comunale interessata (%)
Badia Calavena	14	11	13	50
Bosco Chiesanuova	16	14	15	100
Bovolone	14	11	13	22
Brentino Belluno	17	14	15	100
Caprino Veronese	17	10	13	40
Cerro Veronese	15	12	14	62
Concamarise	14	13	13	21
Dolcè	17	12	15	89
Erbezzo	16	15	16	100
Ferrara di Monte Baldo	15	14	15	100
Fumane	16	12	15	77
Grezzana	20	10	15	68
Lavagno	16	12	14	50
Marano di Valpolicella	15	12	14	46
Mezzane di Sotto	16	12	14	56
Negrar di Valpolicella	20	12	14	79
Rivoli Veronese	17	10	13	29
Roverè Veronese	15	11	13	58
Salizzole	14	12	13	38
San Martino Buon Albergo	16	11	14	42
San Mauro di Saline	14	11	12	18
Sant'Ambrogio di Valpolicella	17	11	13	30
Sant'Anna d'Alfaedo	16	14	15	100
Selva di Progno	14	14	14	100
Velo Veronese	15	13	14	84
Verona	20	9	12	29
Vestenanova	14	10	12	16

SERVIZIO DI ALERT EX-POST

Eccesso di pioggia in 3 ore nella Provincia di Verona

del 21-05-2024

Mapa della Provincia con evidenziati eventuali superamenti soglia (in rosso)

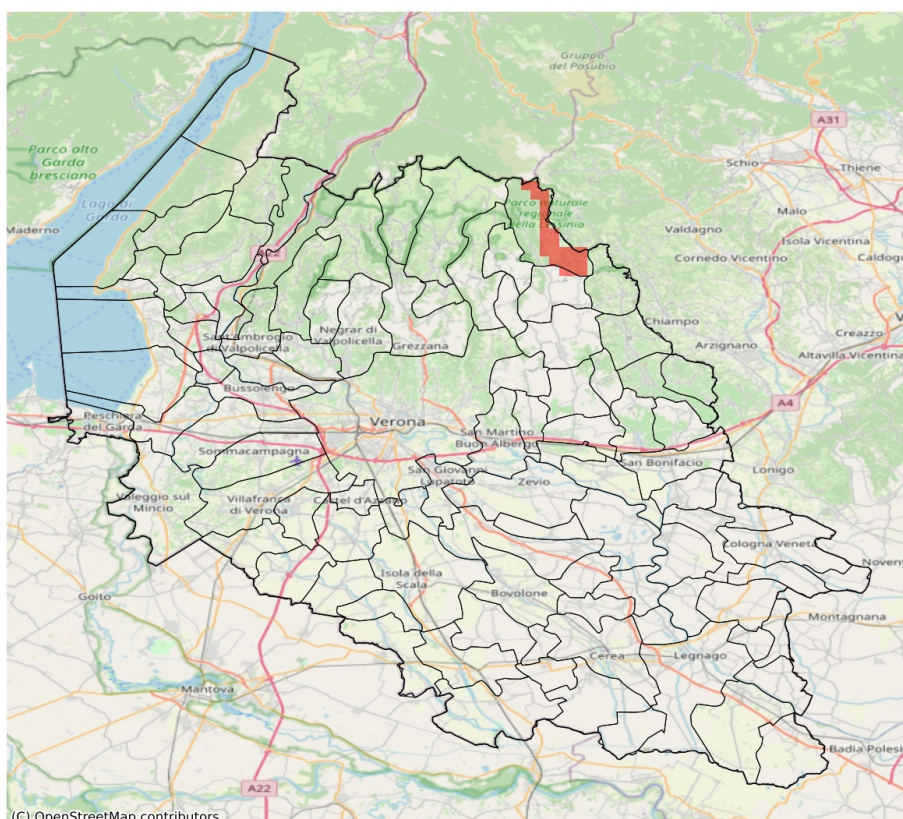

I dati riportati nelle tabelle (valori delle variabili meteorologiche e porzioni comunali interessate dall'avversità) sono elaborati tenendo conto delle sole aree ad uso agricolo al di sotto dei 1200m. Viene data visibilità solamente ai comuni la cui area agricola interessata dall'avversità in oggetto è superiore al 5%.

Precipitazione massima in 3 ore (mm) del 21-05-2024				
Comune	Max	Min	Media	Porzione comunale interessata (%)
Selva di Progno	44.0	32.0	40.0	64

SERVIZIO DI ALERT EX-POST

Eccesso di pioggia in 72 ore nella Provincia di Verona

del 21-05-2024

Mapa della Provincia con evidenziati eventuali superamenti soglia (in rosso)

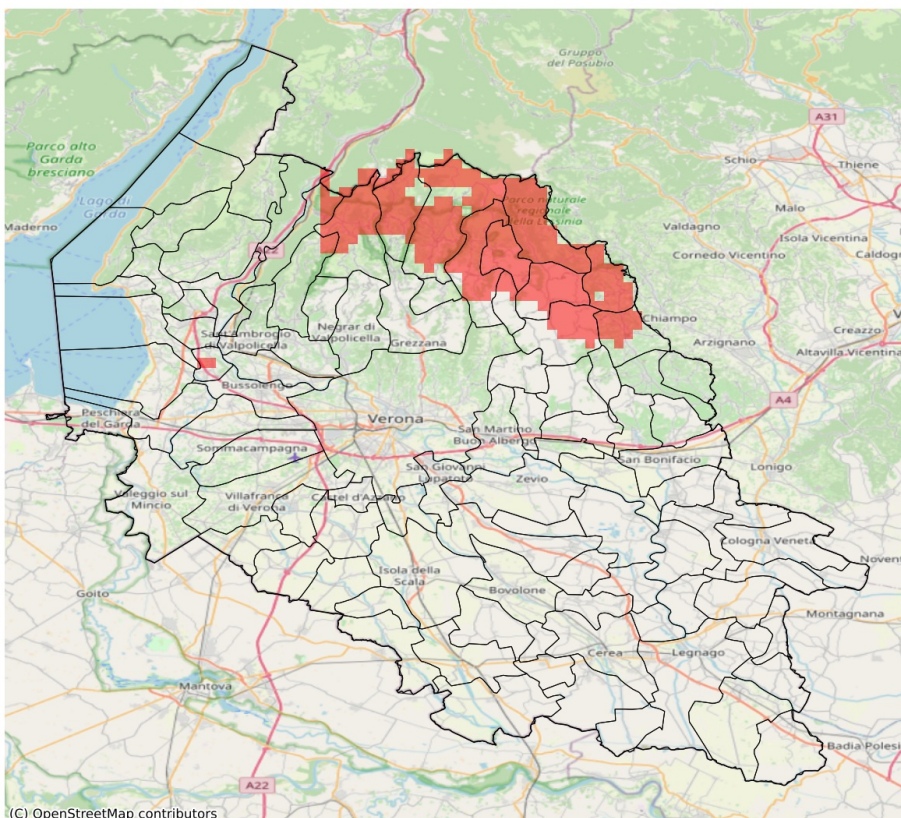

I dati riportati nelle tabelle (valori delle variabili meteorologiche e porzioni comunali interessate dall'avversità) sono elaborati tenendo conto delle sole aree ad uso agricolo al di sotto dei 1200m. Viene data visibilità solamente ai comuni la cui area agricola interessata dall'avversità in oggetto è superiore al 5%.

Precipitazione cumulata in 3 giorni (mm) dal 19-05-2024 al 21-05-2024				
Comune	Max	Min	Media	Porzione comunale interessata (%)
Badia Calavena	105.0	73.0	88.0	75
Bosco Chiesanuova	83.0	75.0	80.0	67
Brentino Belluno	88.0	63.0	73.0	23
Dolcè	81.0	67.0	74.0	16
Erbezzo	84.0	79.0	81.0	75
Fumane	81.0	60.0	68.0	12
Pastrengo	82.0	61.0	74.0	12
Roverè Veronese	95.0	73.0	82.0	63
San Giovanni Ilarione	90.0	70.0	79.0	42
San Mauro di Saline	95.0	73.0	82.0	55
Sant'Anna d'Alfaedo	84.0	70.0	78.0	47
Selva di Progno	128.0	105.0	119.0	100
Tregnago	85.0	69.0	76.0	19
Velo Veronese	114.0	83.0	93.0	100
Vestenanova	109.0	78.0	93.0	95

SERVIZIO DI ALERT EX-POST

Eccesso di pioggia in 10 giorni nella Provincia di Verona

del 21-05-2024

Mapa della Provincia con evidenziati eventuali superamenti soglia (in rosso)

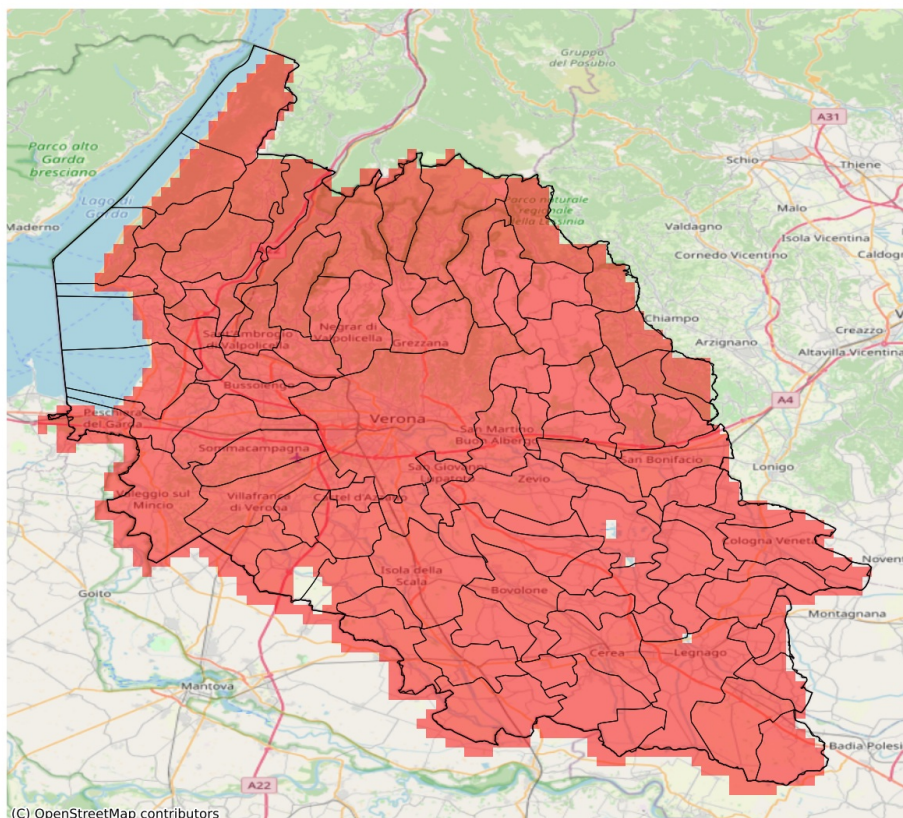

I dati riportati nelle tabelle (valori delle variabili meteorologiche e porzioni comunali interessate dall'avversità) sono elaborati tenendo conto delle sole aree ad uso agricolo al di sotto dei 1200m. Viene data visibilità solamente ai comuni la cui area agricola interessata dall'avversità in oggetto è superiore al 5%

Precipitazione cumulata in 10 giorni (mm) dal 12-05-2024 al 21-05-2024					
Comune	Max	Min	Media	Porzione comunale interessata (%)	Media 5 anni
Affi	148	129	136	100	28
Albaredo d'Adige	174	127	144	100	30
Angiari	146	119	136	100	31
Arcole	186	147	174	100	38
Badia Calavena	238	163	199	100	46
Bardolino	185	126	138	100	27
Belfiore	168	135	149	100	36
Bevilacqua	195	135	166	100	38
Bonavigo	170	122	146	100	31
Boschi Sant'Anna	170	132	153	100	36
Bosco Chiesanuova	154	137	144	100	46
Bovolone	151	105	118	100	29
Brentino Belluno	148	127	135	100	37
Brenzone sul Garda	118	86	101	100	29
Bussoleto	175	110	140	100	23
Buttapietra	125	89	105	100	24
Caldiero	173	128	148	100	38
Caprino Veronese	151	108	129	100	30
Casaleone	156	117	135	100	31
Castagnaro	138	79	107	98	34
Castel d'Azzano	95	87	91	100	23
Castelnuovo del Garda	166	102	127	100	25
Cavaion Veronese	176	129	144	100	28
Cazzano di Tramigna	226	195	212	100	37
Cerea	157	111	136	100	30
Cerro Veronese	144	130	134	100	42
Cologna Veneta	215	150	172	100	35
Colognola ai Colli	207	138	177	100	37
Concamarise	157	120	137	100	29
Costermano sul Garda	136	117	127	100	26
Dolcè	160	127	143	100	34
Erbezzo	148	140	144	100	38
Erbè	143	82	95	100	24
Ferrara di Monte Baldo	114	98	106	100	36
Fumane	147	127	138	100	33
Garda	131	117	123	100	25
Gazzo Veronese	177	126	152	100	29
Grezzana	144	112	128	100	38

Precipitazione cumulata in 10 giorni (mm) dal 12-05-2024 al 21-05-2024					
Comune	Max	Min	Media	Porzione comunale interessata (%)	Media 5 anni
Illasi	215	138	180	100	36
Isola Rizza	136	110	123	100	27
Isola della Scala	148	83	108	100	24
Lavagno	149	113	131	100	35
Lazise	166	106	129	100	26
Legnago	170	94	117	100	34
Malcesine	86	82	84	100	30
Marano di Valpolicella	140	115	127	100	34
Mezzane di Sotto	155	122	137	100	36
Minerbe	188	146	169	100	34
Montecchia di Crosara	223	155	197	100	45
Monteforte d'Alpone	212	155	190	100	49
Mozzecane	118	84	101	100	24
Negrar di Valpolicella	140	109	123	100	33
Nogara	154	115	134	100	28
Nogarole Rocca	103	77	85	84	23
Oppeano	133	105	116	100	26
Palù	136	107	122	100	26
Pastrengo	185	157	170	100	27
Pescantina	177	114	143	100	27
Peschiera del Garda	105	85	93	100	27
Povegliano Veronese	104	82	95	100	24
Pressana	232	169	185	100	34
Rivoli Veronese	157	132	145	100	29
Ronco all'Adige	146	125	134	100	30
Roncà	202	166	184	100	49
Roverchiara	147	123	137	100	28
Roveredo di Guà	247	170	214	100	35
Roverè Veronese	199	139	158	100	42
Salizzole	140	111	122	100	29
San Bonifacio	191	154	173	100	42
San Giovanni Ilarione	256	208	229	100	42
San Giovanni Lupatoto	126	109	118	100	25
San Martino Buon Albergo	137	103	115	100	32
San Mauro di Saline	199	148	173	100	40
San Pietro di Morubio	157	124	143	100	28
San Pietro in Cariano	143	113	127	100	30
San Zeno di Montagna	120	102	116	100	27
Sanguinetto	156	124	144	100	30
Sant'Ambrogio di Valpolicella	176	138	152	100	32

Precipitazione cumulata in 10 giorni (mm) dal 12-05-2024 al 21-05-2024					
Comune	Max	Min	Media	Porzione comunale interessata (%)	Media 5 anni
Sant'Anna d'Alfaedo	152	136	144	100	38
Selva di Progno	281	202	248	100	54
Soave	226	161	198	100	41
Sommacampagna	122	94	108	100	21
Sona	161	105	126	100	22
Sorgà	150	85	123	100	25
Terrazzo	175	108	144	100	37
Torri del Benaco	120	114	117	100	24
Tregnago	223	154	180	100	39
Trevenueolo	87	76	81	76	23
Valeggio sul Mincio	139	95	117	100	25
Velo Veronese	234	154	188	100	42
Verona	159	89	110	100	26
Veronella	183	138	163	100	34
Vestenanova	256	201	236	100	55
Vigasio	99	83	90	100	22
Villa Bartolomea	141	92	114	100	34
Villafranca di Verona	124	89	103	100	23
Zevio	143	101	120	100	28
Zimella	189	150	172	100	37