

SERVIZIO DI ALERT EX-POST

Siccità nella Provincia di Verona

del 09-05-2024

Mappa della Provincia con evidenziati eventuali superamenti soglia (in rosso)

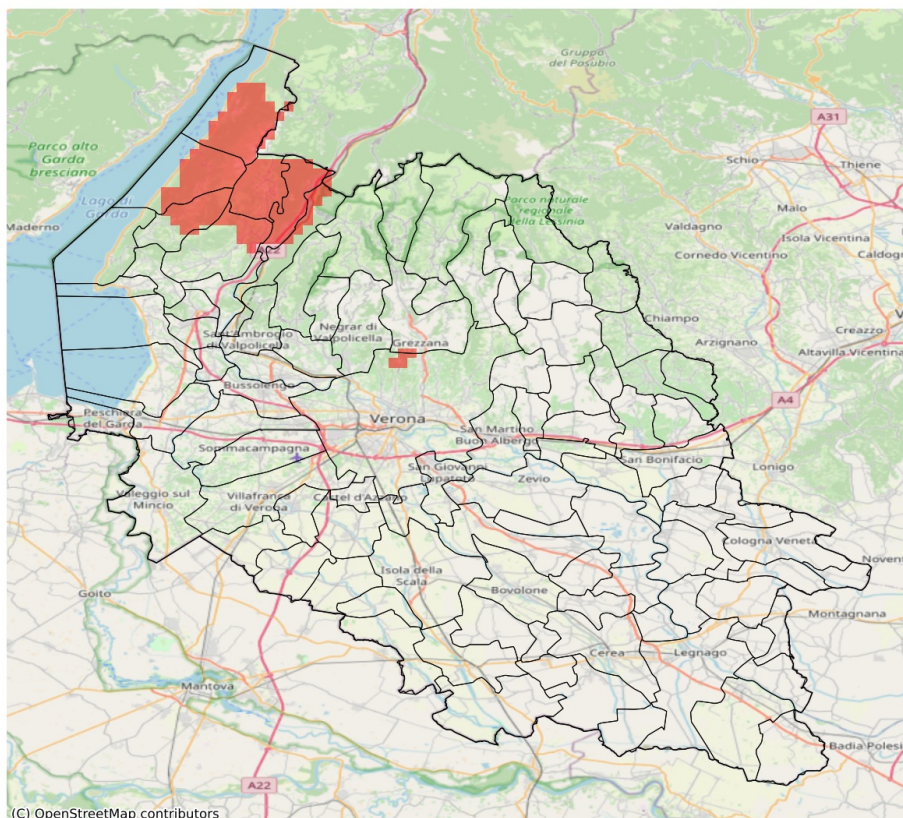

I dati riportati nelle tabelle (valori delle variabili meteorologiche e porzioni comunali interessate dall'avversità) sono elaborati tenendo conto delle sole aree ad uso agricolo al di sotto dei 1200m. Viene data visibilità solamente ai comuni la cui area agricola interessata dall'avversità in oggetto è superiore al 5%.

Precipitazione cumulata in 30 giorni (mm) dal 10-04-2024 al 09-05-2024					
Comune	Max	Min	Media	Porzione comunale interessata (%)	Media 5 anni
Brentino Belluno	75	68	72	85	116
Brenzone sul Garda	82	58	70	71	108
Caprino Veronese	86	61	77	14	108
Dolcè	92	69	78	42	110
Ferrara di Monte Baldo	62	55	59	100	108
Malcesine	58	54	55	100	92
San Zeno di Montagna	91	69	80	20	109