

SERVIZIO DI ALERT EX-POST

Siccità nella Provincia di Verona

del 03-05-2024

Mappa della Provincia con evidenziati eventuali superamenti soglia (in rosso)

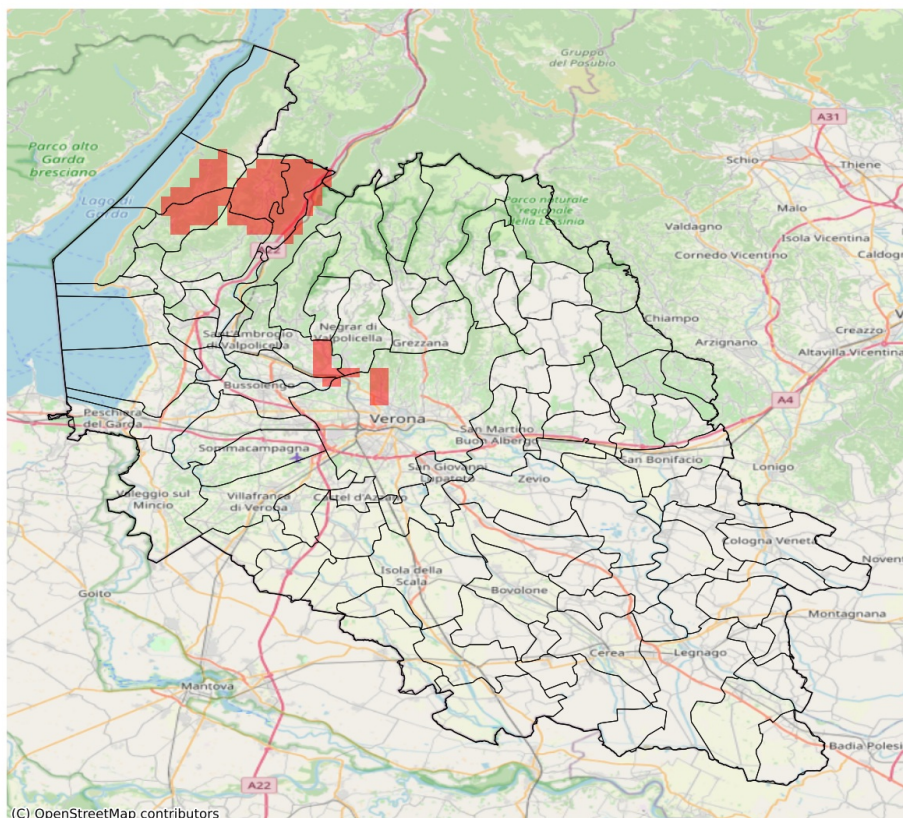

I dati riportati nelle tabelle (valori delle variabili meteorologiche e porzioni comunali interessate dall'avversità) sono elaborati tenendo conto delle sole aree ad uso agricolo al di sotto dei 1200m. Viene data visibilità solamente ai comuni la cui area agricola interessata dall'avversità in oggetto è superiore al 5%.

Precipitazione cumulata in 30 giorni (mm) dal 04-04-2024 al 03-05-2024					
Comune	Max	Min	Media	Porzione comunale interessata (%)	Media 5 anni
Brentino Belluno	72	64	67	62	104
Brenzone sul Garda	75	59	67	29	98
Caprino Veronese	77	58	70	9	97
Dolcè	81	64	71	37	99
Ferrara di Monte Baldo	59	54	57	100	98
Marano di Valpolicella	70	58	63	8	83
Negrar di Valpolicella	80	56	63	12	85
Pescantina	84	60	74	6	88
San Pietro in Cariano	86	59	67	34	90
San Zeno di Montagna	82	66	72	20	101