

SERVIZIO DI ALERT EX-POST

Gelo e brina nella Provincia di Verona

del 21-04-2024

Mappa della Provincia con evidenziati eventuali superamenti soglia (in rosso)

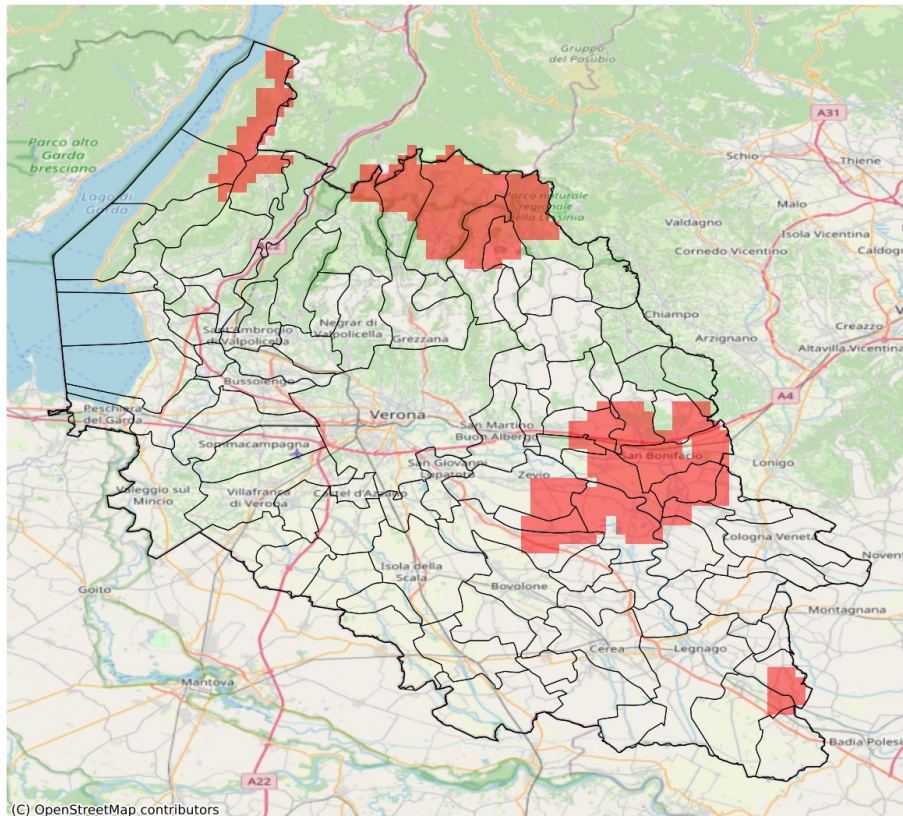

I dati riportati nelle tabelle (valori delle variabili meteorologiche e porzioni comunali interessate dall'avversità) sono elaborati tenendo conto delle sole aree ad uso agricolo al di sotto dei 1200m. Viene data visibilità solamente ai comuni la cui area agricola interessata dall'avversità in oggetto è superiore al 5%. I valori di temperatura riportati sono a 2m.

Gelo e Brina (°C) del 21-04-2024				
Comune	Max	Min	Media	Porzione comunale interessata (%)
Albaredo d'Adige	1.6	-0.6	0.8	16
Arcole	-0.2	-1.2	-0.6	100
Belfiore	0.3	-1.6	-0.6	75
Bosco Chiesanuova	1.8	-0.6	0.4	50
Caldiero	1.1	-1.9	0.0	29
Cazzano di Tramigna	3.6	-1.9	1.7	16
Colognola ai Colli	1.8	-1.9	-0.4	59
Erbezzo	0.7	-0.4	0.2	12
Illasi	3.9	-0.6	2.1	7
Montecchia di Crosara	3.5	-0.4	1.0	16
Monteforte d'Alpone	1.0	-0.9	-0.1	60
Oppeano	1.9	-1.1	0.8	24
Palù	1.2	-1.1	-0.3	61
Ronco all'Adige	0.9	-1.1	-0.3	70
Roverè Veronese	4.9	-0.5	1.4	21
San Bonifacio	0.1	-1.9	-0.7	96
Selva di Progno	1.3	-0.5	0.4	36
Soave	2.1	-1.9	-0.7	69
Terrazzo	1.6	-0.6	0.3	40
Velo Veronese	0.7	-0.5	0.0	47
Veronella	1.6	-1.2	0.6	29
Villa Bartolomea	3.5	-0.6	1.7	8
Zevio	2.1	-1.1	0.4	33
Zimella	1.3	-0.5	0.5	29

SERVIZIO DI ALERT EX-POST

Vento forte nella Provincia di Verona

del 21-04-2024

Mappa della Provincia con evidenziati eventuali superamenti soglia (in rosso)

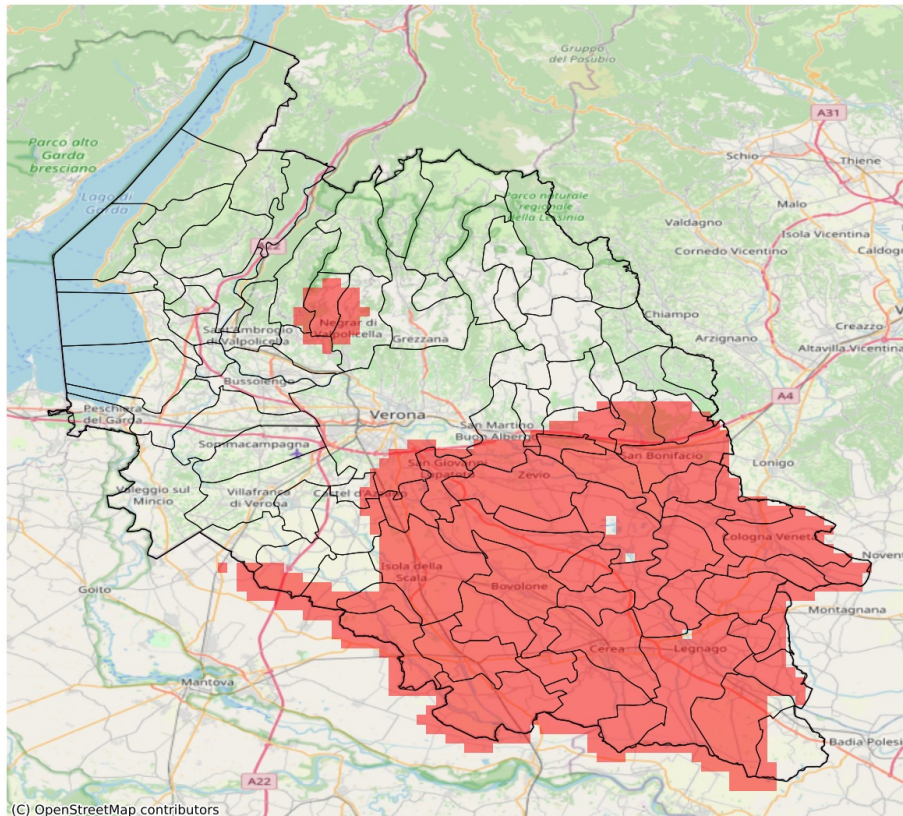

I dati riportati nelle tabelle (valori delle variabili meteorologiche e porzioni comunali interessate dall'avversità) sono elaborati tenendo conto delle sole aree ad uso agricolo al di sotto dei 1200m. Viene data visibilità solamente ai comuni la cui area agricola interessata dall'avversità in oggetto è superiore al 5%. I valori di vento riportati sono a 10m.

Vento forte (m/s) del 21-04-2024				
Comune	Max	Min	Media	Porzione comunale interessata (%)
Albaredo d'Adige	20	17	19	100
Angiari	17	16	17	100
Arcole	20	20	20	100
Belfiore	20	15	17	100
Bevilacqua	21	16	19	100
Bonavigo	18	17	17	100
Boschi Sant'Anna	20	16	17	100
Bovolone	20	15	17	100
Brenzone sul Garda	14	11	12	29
Buttapietra	16	15	16	100
Caldiero	16	14	15	100
Casaleone	18	16	16	100
Castagnaro	15	12	14	51
Castel d'Azzano	15	12	14	43
Cazzano di Tramigna	15	11	13	28
Cerea	18	16	16	100
Cologna Veneta	21	18	19	100
Colognola ai Colli	16	13	15	97
Concamarise	20	17	18	100
Erbè	16	14	14	100
Fumane	15	12	13	42
Gazzo Veronese	18	16	17	100
Illasi	14	11	13	26
Isola Rizza	17	15	16	100
Isola della Scala	18	13	16	97
Lavagno	14	13	14	67
Legnago	18	16	17	100
Malcesine	14	14	14	100
Marano di Valpolicella	15	14	15	100
Mezzane di Sotto	14	12	13	24
Minerbe	21	17	18	100
Montecchia di Crosara	15	11	13	22
Monteforte d'Alpone	20	13	16	91
Mozzecane	14	13	14	66
Negrar di Valpolicella	15	12	14	64
Nogara	20	16	17	100
Nogarole Rocca	14	14	14	100
Oppeano	17	15	16	100

Vento forte (m/s) del 21-04-2024				
Comune	Max	Min	Media	Porzione comunale interessata (%)
Palù	16	15	15	100
Povegliano Veronese	14	13	14	59
Pressana	21	18	20	100
Ronco all'Adige	20	16	17	100
Roverchiara	18	16	17	100
Roveredo di Guà	21	18	20	100
Salizzole	20	17	19	100
San Bonifacio	20	15	18	100
San Giovanni Lupatoto	16	14	15	100
San Martino Buon Albergo	15	13	14	95
San Pietro di Morubio	16	16	16	100
San Pietro in Cariano	15	13	14	44
Sanguinetto	18	16	17	100
Sant'Anna d'Alfaedo	14	12	13	6
Soave	18	13	15	90
Sorgà	17	14	16	100
Terrazzo	18	13	15	98
Trevenuolo	15	13	14	88
Verona	16	11	13	33
Veronella	20	18	19	100
Vigasio	15	13	14	67
Villa Bartolomea	18	13	16	98
Zevio	16	14	15	100
Zimella	20	17	19	100