

SERVIZIO DI ALERT EX-POST

Gelo e brina nella Provincia di Verona

del 19-04-2024

Mappa della Provincia con evidenziati eventuali superamenti soglia (in rosso)

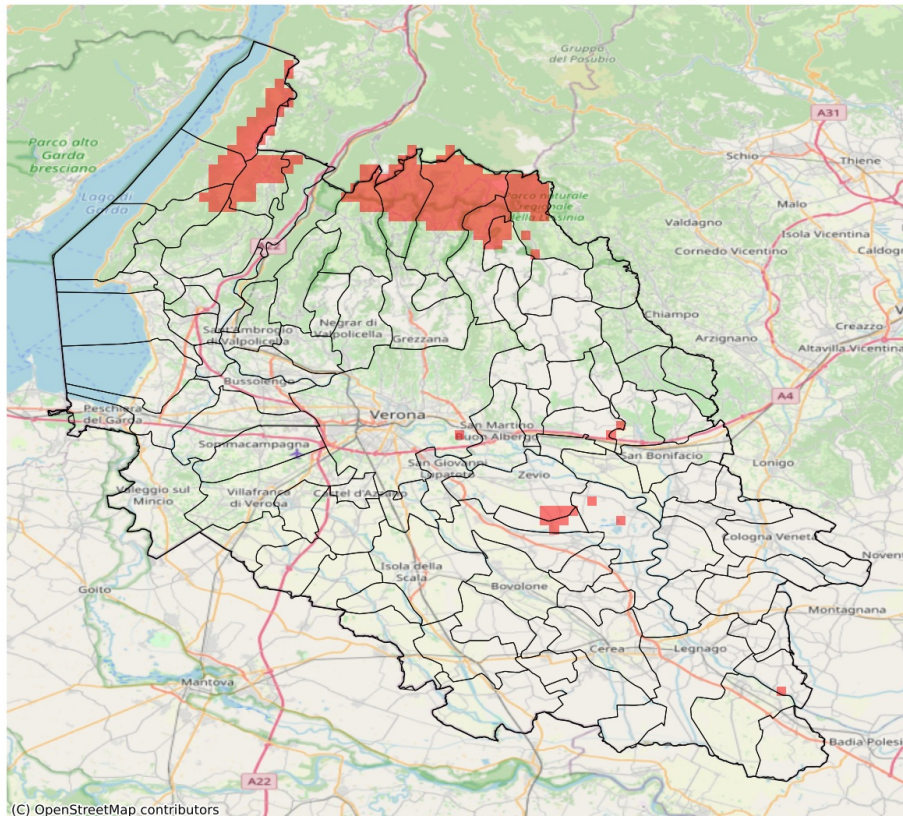

I dati riportati nelle tabelle (valori delle variabili meteorologiche e porzioni comunali interessate dall'avversità) sono elaborati tenendo conto delle sole aree ad uso agricolo al di sotto dei 1200m. Viene data visibilità solamente ai comuni la cui area agricola interessata dall'avversità in oggetto è superiore al 5%. I valori di temperatura riportati sono a 2m.

| Temperatura minima a 2 m (°C) del 19-04-2024 | | | | |
|--|-----|------|-------|-----------------------------------|
| Comune | Max | Min | Media | Porzione comunale interessata (%) |
| Bosco Chiesanuova | 2.9 | -0.5 | 1.3 | 8 |
| Erbezzo | 1.2 | -1.1 | 0.0 | 50 |
| Palù | 2.3 | -0.9 | 0.6 | 19 |
| Ronco all'Adige | 1.8 | -0.5 | 0.8 | 6 |
| Sant'Anna d'Alfaedo | 5.3 | -0.7 | 2.4 | 6 |
| Selva di Progno | 2.9 | -0.6 | 2.0 | 7 |
| Velo Veronese | 3.2 | -2.7 | 1.1 | 16 |
| Zevio | 3.5 | -0.9 | 1.7 | 9 |