

## SERVIZIO DI ALERT EX-POST

### Gelo e brina nella Provincia di Verona

del 18-04-2024

Mappa della Provincia con evidenziati eventuali superamenti soglia (in rosso)

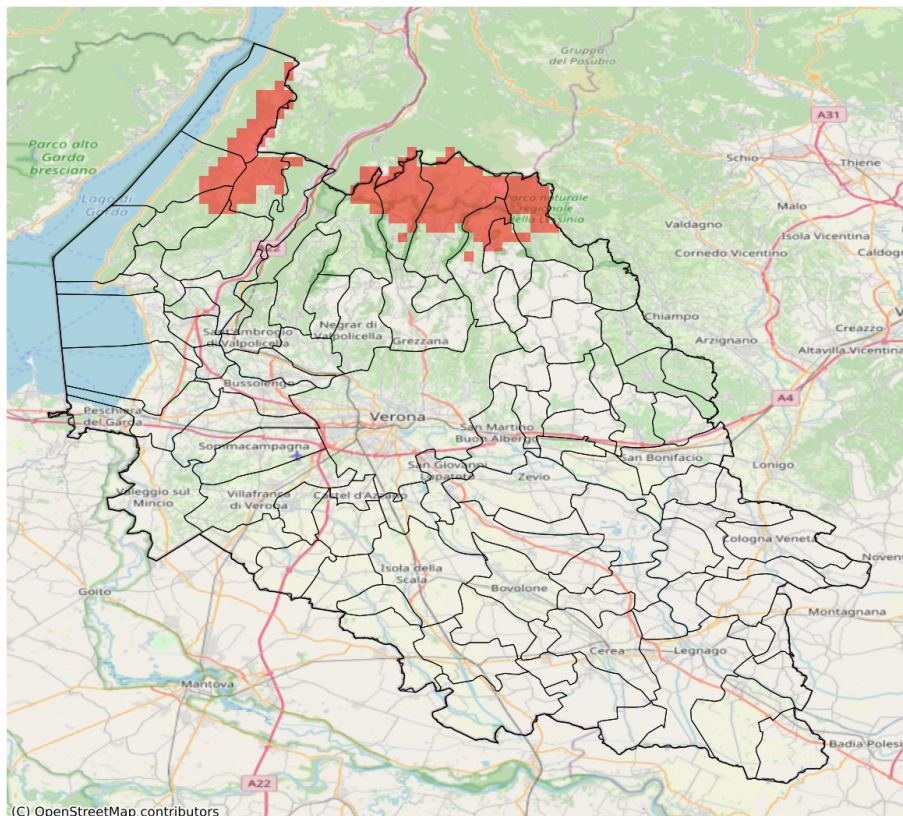

I dati riportati nelle tabelle (valori delle variabili meteorologiche e porzioni comunali interessate dall'avversità) sono elaborati tenendo conto delle sole aree ad uso agricolo al di sotto dei 1200m. Viene data visibilità solamente ai comuni la cui area agricola interessata dall'avversità in oggetto è superiore al 5%. I valori di temperatura riportati sono a 2m.

Temperatura minima a 2 m (°C) del 18-04-2024				
Comune	Max	Min	Media	Porzione comunale interessata (%)
Bosco Chiesanuova	3.3	-0.4	1.6	8
Erbezzo	1.4	-0.8	0.1	62
Selva di Progno	1.9	-0.8	0.6	14
Velo Veronese	2.2	-2.7	0.8	11

## SERVIZIO DI ALERT EX-POST

### Vento forte nella Provincia di Verona

del 18-04-2024

Mappa della Provincia con evidenziati eventuali superamenti soglia (in rosso)

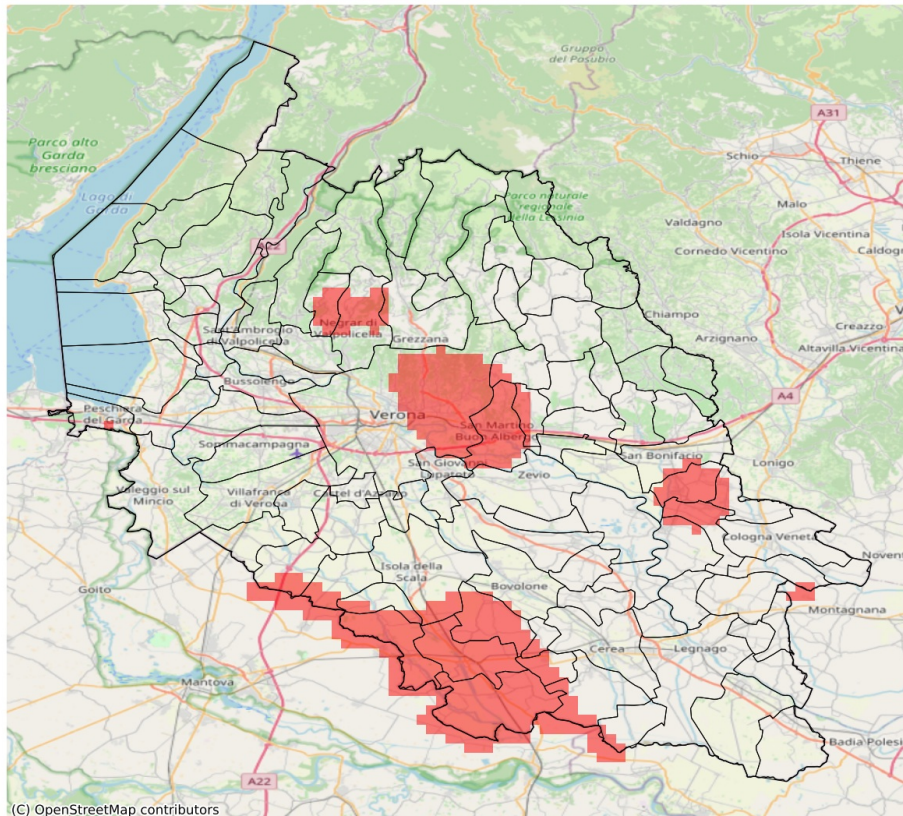

I dati riportati nelle tabelle (valori delle variabili meteorologiche e porzioni comunali interessate dall'avversità) sono elaborati tenendo conto delle sole aree ad uso agricolo al di sotto dei 1200m. Viene data visibilità solamente ai comuni la cui area agricola interessata dall'avversità in oggetto è superiore al 5%. I valori di vento riportati sono a 10m.

Raffica massima del vento (m/s) del 18-04-2024				
Comune	Max	Min	Media	Porzione comunale interessata (%)
Albaredo d'Adige	16	10	12	16
Arcole	16	10	13	34
Belfiore	16	7	12	11
Bevilacqua	15	9	11	6
Bovolone	17	10	12	20
Caldiero	15	8	12	12
Casaleone	16	11	13	41
Cerea	16	10	12	21
Cologna Veneta	15	10	12	10
Colognola ai Colli	15	7	10	10
Concamarise	17	10	14	52
Erbè	16	11	14	59
Fumane	14	10	12	13
Gazzo Veronese	16	13	15	93
Grezzana	15	10	13	26
Illasi	16	6	10	10
Isola della Scala	16	9	12	26
Lavagno	18	10	13	38
Marano di Valpolicella	14	11	13	23
Mezzane di Sotto	18	7	12	38
Mozzecane	15	10	12	9
Negrar di Valpolicella	14	12	13	22
Nogara	17	12	15	91
Nogarole Rocca	16	9	13	31
Ronco all'Adige	15	10	11	6
Roveredo di Guà	15	10	12	7
Salizzole	17	10	14	62
San Bonifacio	16	7	11	16
San Giovanni Lupatoto	15	11	13	22
San Martino Buon Albergo	18	11	14	48
San Pietro in Cariano	14	11	12	11
Sanguinetto	16	11	14	62
Sant'Anna d'Alfaedo	14	10	12	14
Sorgà	17	12	15	86
Trevenueolo	17	9	13	42
Verona	18	7	12	28
Veronella	16	11	13	24
Zevio	15	10	12	13

Raffica massima del vento (m/s) del 18-04-2024				
Comune	Max	Min	Media	Porzione comunale interessata (%)
Zimella	16	11	12	23

## SERVIZIO DI ALERT EX-POST

### Sbalzo di temperatura massima nella Provincia di Verona

del 18-04-2024

Mappa della Provincia con evidenziati eventuali superamenti soglia (in rosso)

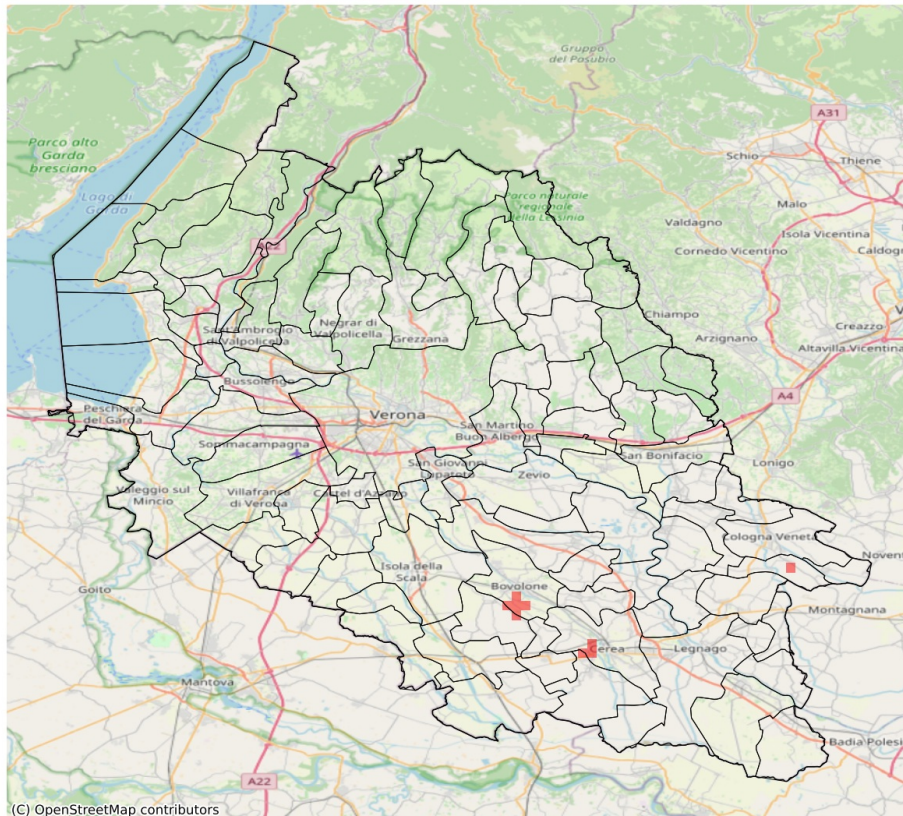

I dati riportati nelle tabelle (valori delle variabili meteorologiche e porzioni comunali interessate dall'avversità) sono elaborati tenendo conto delle sole aree ad uso agricolo al di sotto dei 1200m. Viene data visibilità solamente ai comuni la cui area agricola interessata dall'avversità in oggetto è superiore al 5%. I valori di temperatura riportati sono a 2m.

Sbalzo di temperatura massima a 2 m (°C) del 18-04-2024				
Comune	Max	Min	Media	Porzione comunale interessata (%)
Bovolone	12.6	10.7	11.4	7

## SERVIZIO DI ALERT EX-POST

### Fulmini nube-terra nella Provincia di Verona

del 18-04-2024

Mapa della Provincia con evidenziati eventuali superamenti soglia (in rosso)

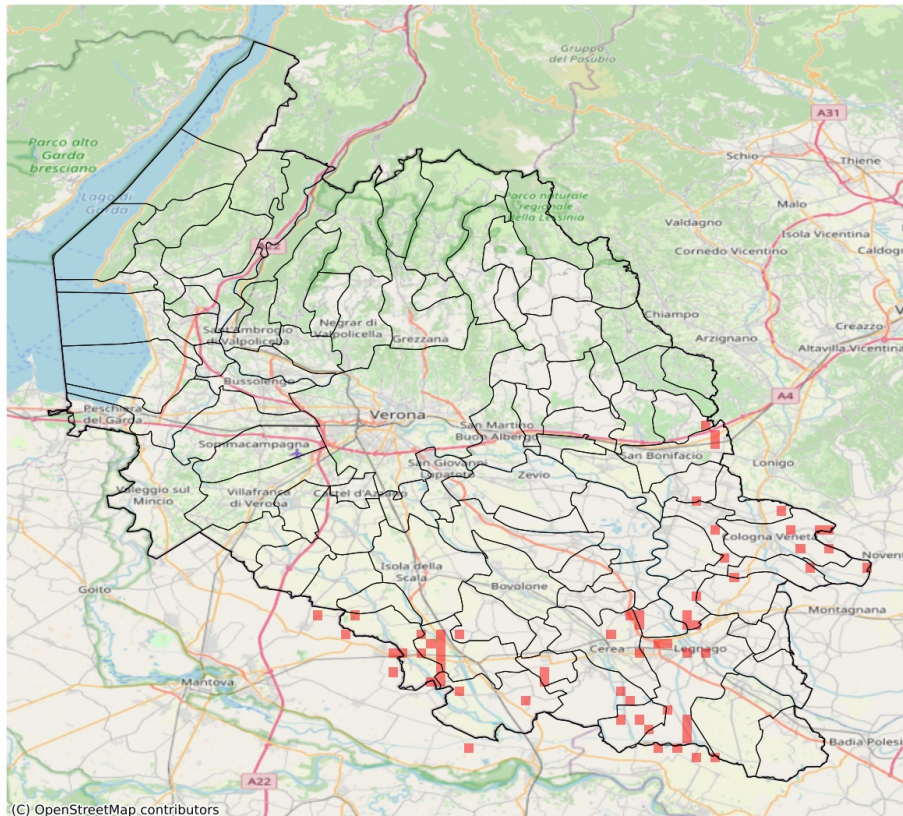



Densità di fulmini nube-terra (numero fulmini / km <sup>2</sup> ) del 18-04-2024				
Comune	Max	Min	Media	Porzione comunale interessata (%)
Albaredo d'Adige	1	0	0	2
Angiari	3	0	0	21
Arcole	1	0	0	3
Bonavigo	1	0	0	11
Casaleone	1	0	0	4
Cerea	3	0	0	7
Cologna Veneta	3	0	0	12
Erbè	1	0	0	3
Gazzo Veronese	4	0	0	6
Legnago	5	0	0	11
Minerbe	1	0	0	4
Monteforte d'Alpone	1	0	0	3
Nogara	5	0	0	14
Pressana	1	0	0	5
Roverchiara	3	0	0	5
Roveredo di Guà	1	0	0	8
Salizzole	1	0	0	2
San Bonifacio	2	0	0	7
San Pietro di Morubio	1	0	0	3
Sanguinetto	1	0	0	7
Sorgà	2	0	0	16
Veronella	1	0	0	6
Villa Bartolomea	4	0	0	4
Zimella	1	0	0	2