

## SERVIZIO DI ALERT EX-POST

### Vento forte nella Provincia di Verona

del 10-04-2024

Mappa della Provincia con evidenziati eventuali superamenti soglia (in rosso)

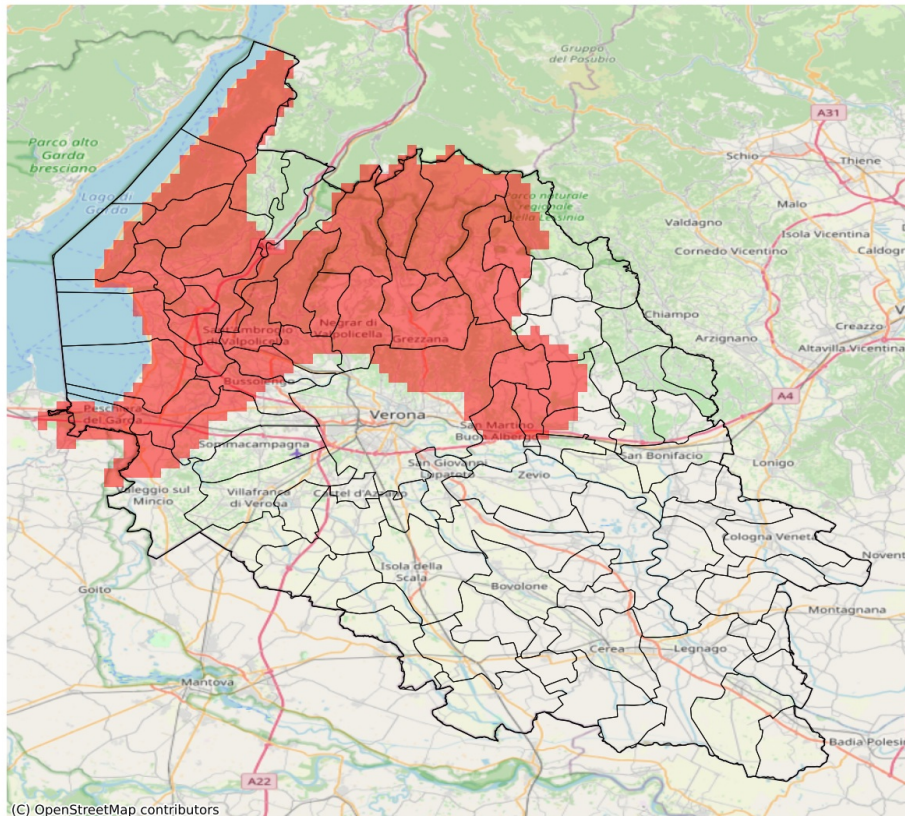

I dati riportati nelle tabelle (valori delle variabili meteorologiche e porzioni comunali interessate dall'avversità) sono elaborati tenendo conto delle sole aree ad uso agricolo al di sotto dei 1200m. Viene data visibilità solamente ai comuni la cui area agricola interessata dall'avversità in oggetto è superiore al 5%. I valori di vento riportati sono a 10m.

Raffica massima del vento (m/s) del 10-04-2024				
Comune	Max	Min	Media	Porzione comunale interessata (%)
Affi	18	15	16	100
Badia Calavena	15	11	13	43
Bardolino	20	14	16	100
Bosco Chiesanuova	17	15	16	100
Brentino Belluno	15	12	14	56
Brenzone sul Garda	20	12	17	95
Bussolengo	16	9	14	56
Caldiero	17	9	12	20
Caprino Veronese	20	12	16	91
Castelnuovo del Garda	18	13	15	86
Cavaion Veronese	18	15	16	100
Cazzano di Tramigna	15	11	12	19
Cerro Veronese	17	14	15	100
Cognola ai Colli	18	10	13	26
Costermano sul Garda	20	16	18	100
Dolcè	16	12	15	84
Erbezzo	17	14	16	100
Ferrara di Monte Baldo	16	12	14	48
Fumane	16	12	15	93
Garda	20	17	18	100
Grezzana	18	12	15	95
Illasi	20	11	14	46
Lavagno	22	10	15	65
Lazise	17	14	16	100
Malcesine	22	12	17	93
Marano di Valpolicella	16	12	15	90
Mezzane di Sotto	22	12	16	90
Negrar di Valpolicella	16	8	14	70
Pastrengo	17	14	15	100
Pescantina	16	8	14	59
Peschiera del Garda	18	14	16	100
Rivoli Veronese	18	13	16	97
Roverè Veronese	17	13	15	93
San Martino Buon Albergo	22	8	13	39
San Mauro di Saline	17	13	14	80
San Pietro in Cariano	16	8	14	62
San Zeno di Montagna	20	12	17	98
Sant'Ambrogio di Valpolicella	17	13	15	98

Raffica massima del vento (m/s) del 10-04-2024				
Comune	Max	Min	Media	Porzione comunale interessata (%)
Sant'Anna d'Alfaedo	17	12	15	83
Selva di Progno	15	10	13	40
Sommacampagna	14	8	12	13
Sona	16	9	13	45
Torri del Benaco	20	17	19	100
Tregnago	18	11	14	49
Valeggio sul Mincio	17	9	12	30
Velo Veronese	17	13	14	75
Verona	22	6	12	33

## SERVIZIO DI ALERT EX-POST

### Fulmini nube-terra nella Provincia di Verona

del 10-04-2024

Mappa della Provincia con evidenziati eventuali superamenti soglia (in rosso)

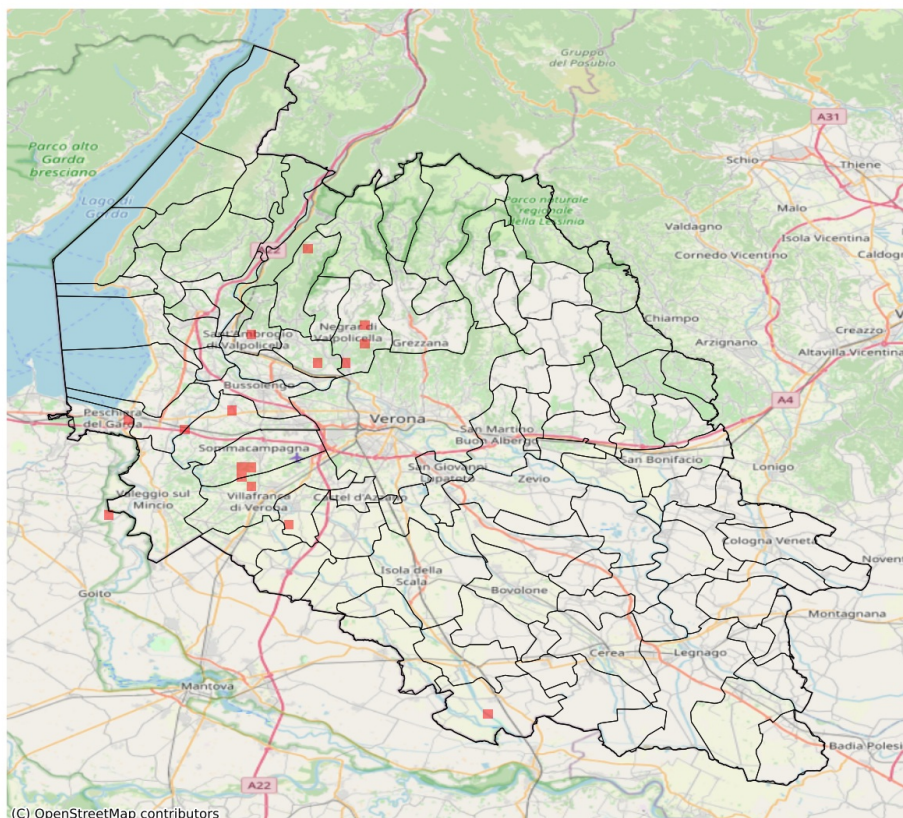

Densità di fulmini nube-terra (numero fulmini / km <sup>2</sup> ) del 10-04-2024				
Comune	Max	Min	Media	Porzione comunale interessata (%)
Castelnuovo del Garda	1	0	0	3
Fumane	1	0	0	2
Garda	1	0	0	3
Gazzo Veronese	1	0	0	1
Lazise	1	0	0	1
Negrar di Valpolicella	2	0	0	4
Peschiera del Garda	1	0	0	3
Povegliano Veronese	1	0	0	3
San Pietro in Cariano	1	0	0	3
Sant'Ambrogio di Valpolicella	1	0	0	2
Sommacampagna	1	0	0	4
Sona	1	0	0	3
Torri del Benaco	1	0	0	1
Valeggio sul Mincio	1	0	0	1
Villafranca di Verona	1	0	0	2