

## SERVIZIO DI ALERT EX-POST

### Eccesso di pioggia in 10 giorni nella Provincia di Verona

del 03-04-2024

Mappa della Provincia con evidenziati eventuali superamenti soglia (in rosso)

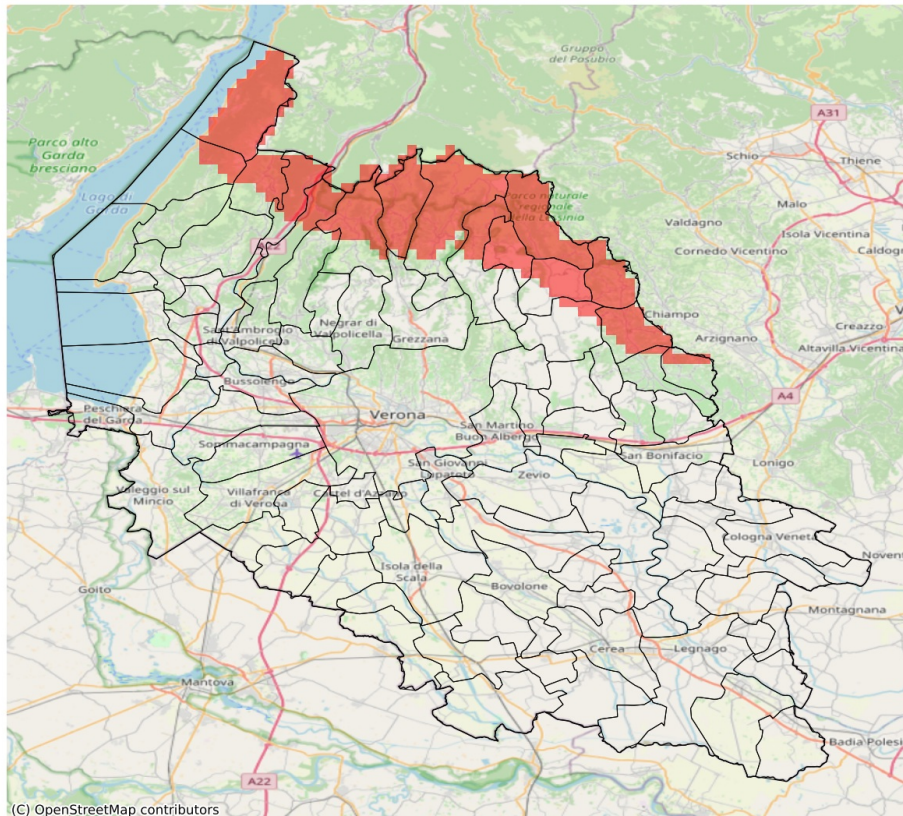

I dati riportati nelle tabelle (valori delle variabili meteorologiche e porzioni comunali interessate dall'avversità) sono elaborati tenendo conto delle sole aree ad uso agricolo al di sotto dei 1200m. Viene data visibilità solamente ai comuni la cui area agricola interessata dall'avversità in oggetto è superiore al 5%

Precipitazione cumulata in 10 giorni (mm) dal 25-03-2024 al 03-04-2024					
Comune	Max	Min	Media	Porzione comunale interessata (%)	Media 5 anni
Badia Calavena	88	68	78	58	10
Bosco Chiesanuova	85	64	76	50	14
Brentino Belluno	115	61	88	62	14
Brenzone sul Garda	80	70	76	14	13
Dolcè	109	48	73	42	13
Erbezzo	92	83	87	100	14
Ferrara di Monte Baldo	80	67	73	25	12
Malcesine	90	80	85	100	12
Roncà	86	62	72	19	14
Roverè Veronese	87	62	71	21	13
San Giovanni Ilarione	94	67	82	69	14
San Mauro di Saline	87	63	71	9	11
Sant'Anna d'Alfaedo	98	60	77	44	15
Selva di Progno	127	89	102	100	12
Tregnago	81	53	66	8	11
Velo Veronese	93	66	82	74	12
Vestenanova	108	81	92	100	13