

SERVIZIO DI ALERT EX-POST

Eccesso di pioggia in 10 giorni nella Provincia di Verona

del 16-03-2024

Mappa della Provincia con evidenziati eventuali superamenti soglia (in rosso)

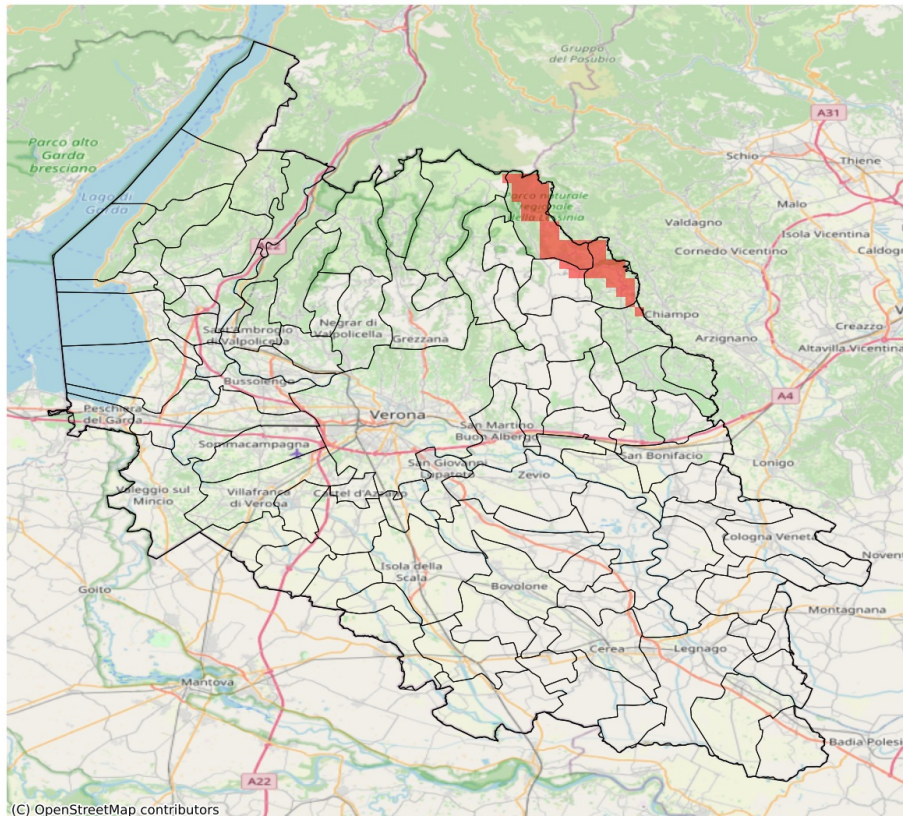

I dati riportati nelle tabelle (valori delle variabili meteorologiche e porzioni comunali interessate dall'avversità) sono elaborati tenendo conto delle sole aree ad uso agricolo al di sotto dei 1200m. Viene data visibilità solamente ai comuni la cui area agricola interessata dall'avversità in oggetto è superiore al 5%

Precipitazione cumulata in 10 giorni (mm) dal 07-03-2024 al 16-03-2024					
Comune	Max	Min	Media	Porzione comunale interessata (%)	Media 5 anni
San Giovanni Ilarione	83	41	62	8	4
Selva di Progno	104	65	89	79	4
Vestenanova	90	67	82	68	4