

SERVIZIO DI ALERT EX-POST

Vento forte nella Provincia di Verona

del 03-03-2024

Mappa della Provincia con evidenziati eventuali superamenti soglia (in rosso)

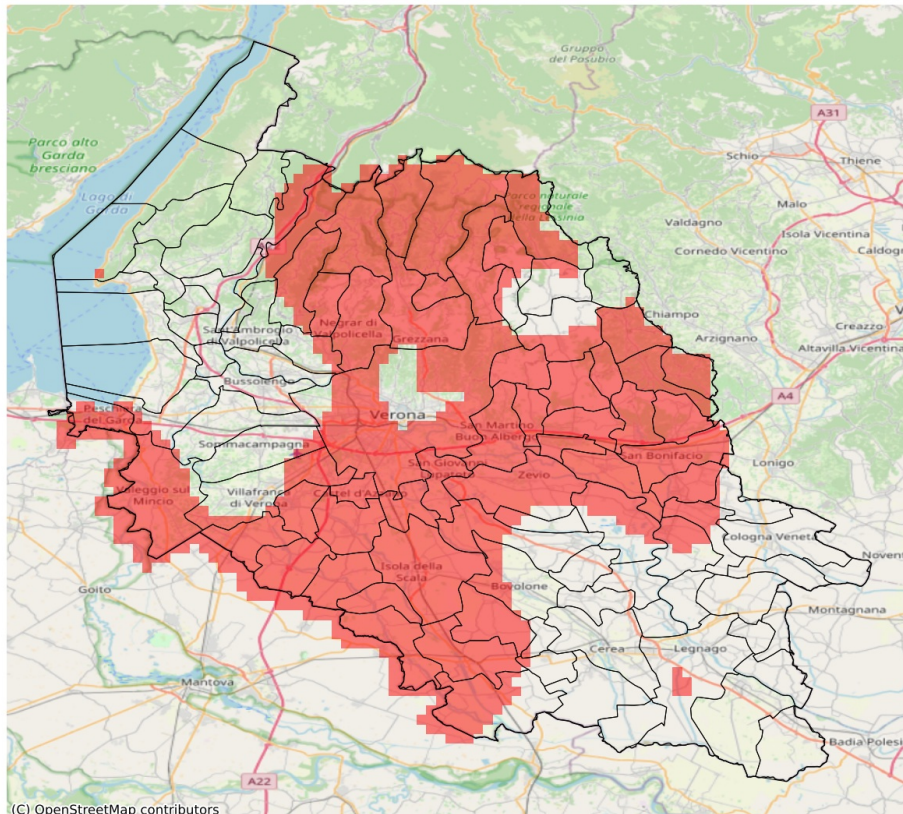

I dati riportati nelle tabelle (valori delle variabili meteorologiche e porzioni comunali interessate dall'avversità) sono elaborati tenendo conto delle sole aree ad uso agricolo al di sotto dei 1200m. Viene data visibilità solamente ai comuni la cui area agricola interessata dall'avversità in oggetto è superiore al 5%. I valori di vento riportati sono a 10m.

Raffica massima del vento (m/s) del 03-03-2024				
Comune	Max	Min	Media	Porzione comunale interessata (%)
Albaredo d'Adige	16	12	13	33
Arcole	17	12	15	80
Badia Calavena	16	11	14	52
Belfiore	18	13	15	91
Bosco Chiesanuova	20	13	18	98
Bovolone	16	12	14	55
Brentino Belluno	17	10	14	49
Bussolengo	14	8	11	6
Buttapietra	15	14	15	100
Caldiero	21	14	17	100
Caprino Veronese	15	9	11	6
Castel d'Azzano	15	14	14	100
Castelnuovo del Garda	15	10	13	33
Cazzano di Tramigna	18	14	16	100
Cerro Veronese	21	15	18	100
Cologna Veneta	16	9	11	10
Colognola ai Colli	21	15	17	100
Concamarise	16	12	13	38
Dolcè	20	9	12	35
Erbezzo	20	12	18	97
Erbè	16	15	15	100
Ferrara di Monte Baldo	15	10	13	33
Fumane	22	8	15	63
Gazzo Veronese	16	11	14	55
Grezzana	21	11	18	94
Illasi	22	13	17	98
Isola della Scala	16	13	15	96
Lavagno	25	15	18	100
Lazise	14	10	12	16
Marano di Valpolicella	22	8	16	75
Mezzane di Sotto	25	12	18	92
Montecchia di Crosara	17	14	16	100
Monteforte d'Alpone	17	13	16	99
Mozzecane	15	13	14	90
Negrar di Valpolicella	22	10	16	78
Nogara	16	12	15	85
Nogarole Rocca	15	14	14	100
Oppeano	16	12	14	56

Raffica massima del vento (m/s) del 03-03-2024				
Comune	Max	Min	Media	Porzione comunale interessata (%)
Palù	16	12	14	53
Pescantina	16	8	11	18
Peschiera del Garda	15	12	14	66
Povegliano Veronese	15	13	14	89
Ronco all'Adige	16	12	14	51
Roncà	17	14	16	100
Roverchiara	14	12	12	6
Roverè Veronese	20	12	16	88
Salizzole	16	12	14	77
San Bonifacio	17	10	15	87
San Giovanni Ilarione	17	12	15	87
San Giovanni Lupatoto	17	14	15	100
San Martino Buon Albergo	25	13	17	98
San Mauro di Saline	18	12	15	73
San Pietro in Cariano	22	8	13	45
Sanguinetto	15	11	13	29
Sant'Ambrogio di Valpolicella	17	8	10	9
Sant'Anna d'Alfaedo	22	12	18	96
Selva di Progno	15	10	13	47
Soave	17	15	16	100
Sommacampagna	15	11	13	30
Sona	14	9	12	21
Sorgà	16	14	15	100
Tregnago	21	12	16	75
Trevenueolo	16	14	15	100
Valeggio sul Mincio	16	12	14	77
Velo Veronese	17	12	14	75
Verona	25	9	15	80
Veronella	17	11	13	40
Vestenanova	15	10	13	43
Vigasio	15	14	15	100
Villafranca di Verona	15	12	14	70
Zevio	20	12	15	82
Zimella	17	9	12	32

SERVIZIO DI ALERT EX-POST

Eccesso di pioggia in 10 giorni nella Provincia di Verona

del 03-03-2024

Mappa della Provincia con evidenziati eventuali superamenti soglia (in rosso)

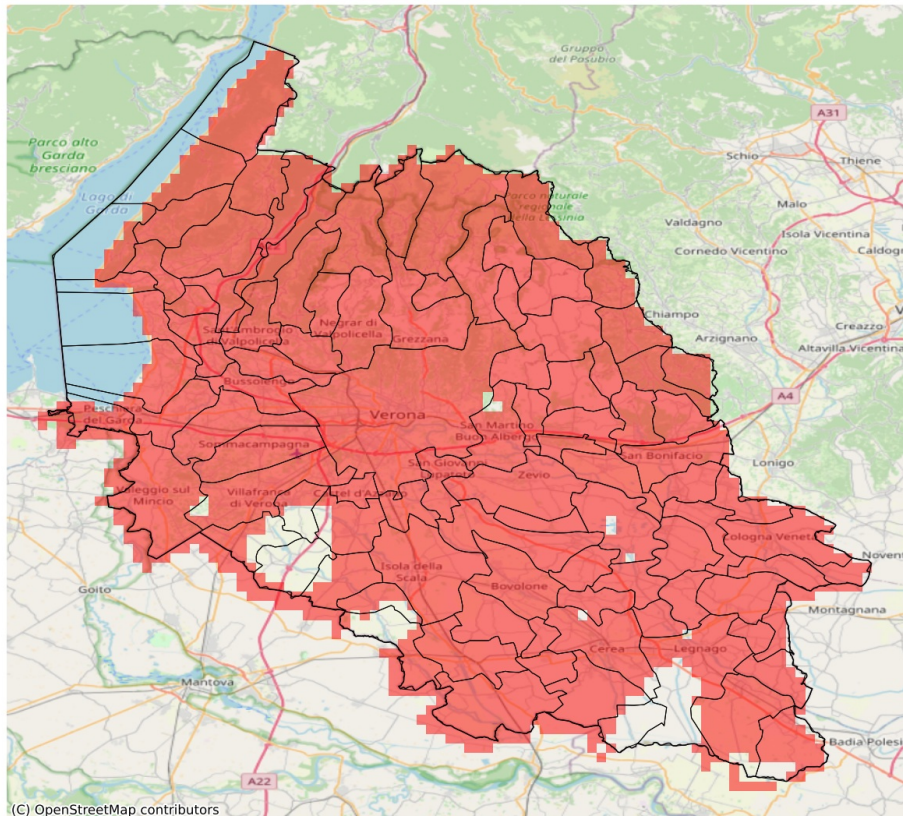

I dati riportati nelle tabelle (valori delle variabili meteorologiche e porzioni comunali interessate dall'avversità) sono elaborati tenendo conto delle sole aree ad uso agricolo al di sotto dei 1200m. Viene data visibilità solamente ai comuni la cui area agricola interessata dall'avversità in oggetto è superiore al 5%

Precipitazione cumulata in 10 giorni (mm) dal 23-02-2024 al 03-03-2024					
Comune	Max	Min	Media	Porzione comunale interessata (%)	Media 5 anni
Affi	145	124	138	100	11
Albaredo d'Adige	110	90	98	100	6
Angiari	89	82	86	100	6
Arcole	128	110	121	100	8
Badia Calavena	207	147	178	100	24
Bardolino	137	102	123	100	10
Belfiore	119	106	116	100	8
Bevilacqua	103	92	96	100	7
Bonavigo	92	87	90	100	6
Boschi Sant'Anna	103	93	96	100	7
Bosco Chiesanuova	183	158	174	100	18
Bovolone	96	80	85	100	7
Brentino Belluno	166	149	158	100	15
Brenzone sul Garda	129	111	121	100	15
Bussolengo	119	89	100	100	11
Buttapietra	96	86	91	100	9
Caldiero	118	106	115	100	9
Caprino Veronese	149	132	142	100	13
Casaleone	92	77	84	92	6
Castagnaro	86	78	81	82	7
Castel d'Azzano	93	82	86	100	11
Castelnuovo del Garda	118	89	105	100	11
Cavaion Veronese	134	102	122	100	10
Cazzano di Tramigna	190	126	155	100	14
Cerea	90	76	81	69	6
Cerro Veronese	166	130	143	100	19
Cologna Veneta	117	85	99	100	7
Colognola ai Colli	133	104	117	100	10
Concamarise	98	82	88	100	7
Costermano sul Garda	141	133	137	100	12
Dolcè	166	128	153	100	14
Erbezzo	178	163	169	100	17
Erbè	85	78	81	63	10
Ferrara di Monte Baldo	149	140	144	100	16
Fumane	161	102	133	100	12
Garda	138	134	136	100	12
Gazzo Veronese	104	88	98	100	7
Grezzana	158	89	129	100	17

Precipitazione cumulata in 10 giorni (mm) dal 23-02-2024 al 03-03-2024					
Comune	Max	Min	Media	Porzione comunale interessata (%)	Media 5 anni
Illasi	179	104	130	100	12
Isola Rizza	99	80	89	100	6
Isola della Scala	97	79	88	98	9
Lavagno	114	83	101	100	11
Lazise	124	105	114	100	10
Legnago	103	76	83	57	6
Malcesine	114	110	112	100	12
Marano di Valpolicella	141	87	112	100	12
Mezzane di Sotto	133	88	110	100	12
Minerbe	99	91	93	100	6
Montecchia di Crosara	192	127	152	100	15
Monteforte d'Alpone	144	118	126	100	11
Mozzecane	86	72	80	59	11
Negrar di Valpolicella	150	87	111	100	13
Nogara	104	81	93	100	8
Nogarole Rocca	84	72	77	24	10
Oppeano	108	84	96	100	8
Palù	115	100	107	100	7
Pastrengo	134	110	122	100	11
Pescantina	127	90	103	100	12
Peschiera del Garda	131	109	121	100	10
Povegliano Veronese	84	72	78	47	12
Pressana	112	91	99	100	7
Rivoli Veronese	148	135	143	100	12
Ronco all'Adige	118	90	108	100	7
Roncà	177	140	159	100	16
Roverchiara	97	82	89	100	6
Roveredo di Guà	119	103	112	100	8
Roverè Veronese	182	138	163	100	21
Salizzole	98	80	86	100	8
San Bonifacio	128	116	123	100	9
San Giovanni Ilarione	228	170	199	100	21
San Giovanni Lupatoto	104	86	95	100	9
San Martino Buon Albergo	123	75	100	95	10
San Mauro di Saline	182	134	159	100	20
San Pietro di Morubio	86	79	82	97	6
San Pietro in Cariano	120	84	96	100	13
San Zeno di Montagna	134	122	130	100	16
Sanguinetto	100	83	91	100	7
Sant'Ambrogio di Valpolicella	146	105	125	100	11

Precipitazione cumulata in 10 giorni (mm) dal 23-02-2024 al 03-03-2024					
Comune	Max	Min	Media	Porzione comunale interessata (%)	Media 5 anni
Sant'Anna d'Alfaedo	172	140	157	100	14
Selva di Progno	264	187	233	100	19
Soave	148	117	127	100	10
Sommacampagna	93	80	85	100	11
Sona	108	82	92	100	11
Sorgà	100	76	84	60	9
Terrazzo	103	85	92	100	7
Torri del Benaco	139	128	134	100	14
Tregnago	204	127	158	100	17
Trevenueolo	92	75	83	80	10
Valeggio sul Mincio	113	78	88	97	12
Velo Veronese	206	165	179	100	18
Verona	140	78	98	99	11
Veronella	119	91	102	100	7
Vestenanova	306	189	234	100	23
Vigasio	98	72	86	72	10
Villa Bartolomea	92	77	82	81	7
Villafranca di Verona	88	78	82	94	11
Zevio	126	96	113	100	9
Zimella	123	85	104	100	8