

SERVIZIO DI ALERT EX-POST

Gelo e brina nella Provincia di Verona

del 09-01-2024

Mappa della Provincia con evidenziati eventuali superamenti soglia (in rosso)

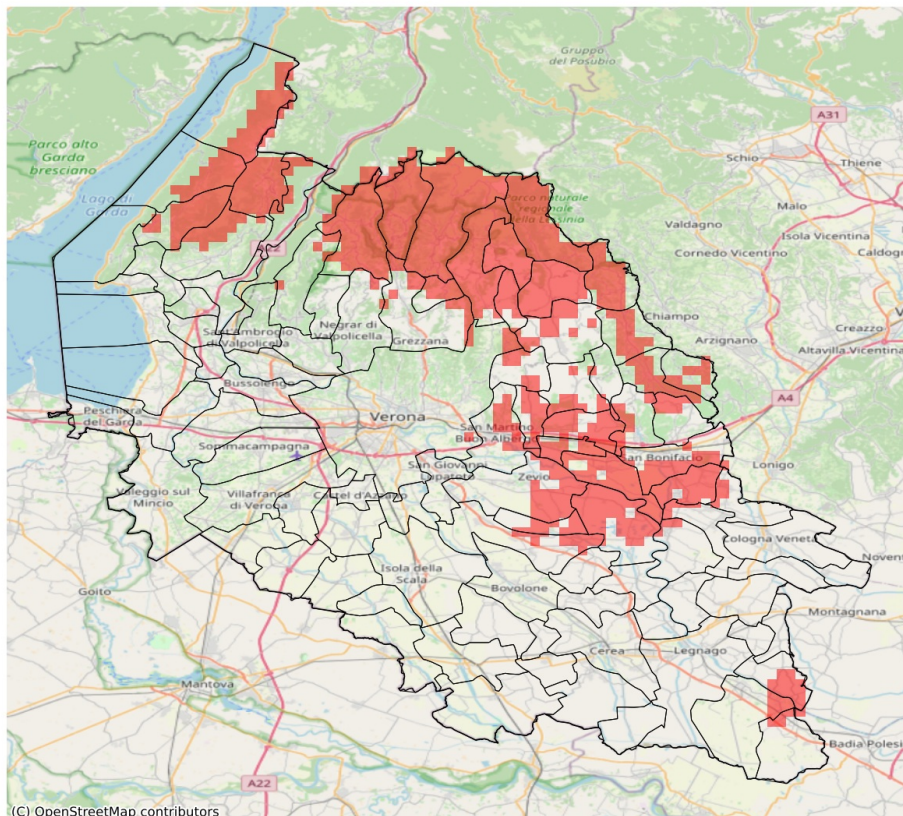

I dati riportati nelle tabelle (valori delle variabili meteorologiche e porzioni comunali interessate dall'avversità) sono elaborati tenendo conto delle sole aree ad uso agricolo al di sotto dei 1200m. Viene data visibilità solamente ai comuni la cui area agricola interessata dall'avversità in oggetto è superiore al 5%. I valori di temperatura riportati sono a 2m.

Temperatura minima a 2 m (°C) del 09-01-2024				
Comune	Max	Min	Media	Porzione comunale interessata (%)
Albaredo d'Adige	1.2	-0.4	0.5	12
Arcole	0.2	-0.7	-0.3	87
Badia Calavena	0.0	-2.4	-1.3	93
Belfiore	0.2	-1.1	-0.4	96
Bosco Chiesanuova	-0.3	-3.1	-1.9	100
Brentino Belluno	2.1	-1.4	1.1	13
Brenzono sul Garda	3.0	-1.6	0.2	57
Caldiero	0.2	-0.5	-0.2	88
Caprino Veronese	1.8	-0.8	1.2	8
Castagnaro	1.0	-0.4	0.3	8
Cazzano di Tramigna	1.0	-1.4	0.1	28
Cerro Veronese	1.3	-1.4	-0.4	67
Colognola ai Colli	0.3	-1.4	-0.5	92
Dolcè	2.2	-1.1	1.4	6
Erbezzo	-0.3	-3.4	-2.3	100
Ferrara di Monte Baldo	0.3	-1.6	-0.8	80
Fumane	1.5	-0.2	0.8	8
Grezzana	1.9	-1.3	0.5	20
Illasi	1.0	-0.9	0.0	51
Lavagno	0.7	-0.9	-0.1	70
Mezzane di Sotto	1.7	-0.8	0.5	29
Montecchia di Crosara	1.3	-1.4	0.0	49
Monteforte d'Alpone	1.8	-0.4	0.3	25
Oppeano	1.9	-0.2	0.8	9
Palù	1.0	-0.8	0.0	49
Ronco all'Adige	0.5	-0.7	-0.1	66
Roncà	0.8	-1.4	-0.1	62
Roverè Veronese	0.5	-2.8	-1.3	71
San Bonifacio	0.8	-1.2	-0.2	67
San Giovanni Ilarione	1.3	-1.9	0.0	43
San Martino Buon Albergo	1.9	-1.0	0.4	24
San Mauro di Saline	0.3	-2.3	-1.1	70
San Zeno di Montagna	3.5	-1.6	0.4	50
Sant'Anna d'Alfaedo	0.6	-2.7	-0.7	76
Selva di Progno	-2.0	-4.3	-3.0	100
Soave	1.9	-1.4	0.0	49
Terrazzo	1.3	-1.3	0.2	46
Torri del Benaco	3.5	-0.2	2.0	12

Temperatura minima a 2 m (°C) del 09-01-2024				
Comune	Max	Min	Media	Porzione comunale interessata (%)
Tregnago	0.7	-1.6	-0.1	43
Velo Veronese	-1.4	-3.9	-2.6	100
Veronella	1.2	-0.5	0.3	24
Vestenanova	0.0	-2.7	-1.0	89
Villa Bartolomea	1.6	-0.9	0.8	7
Zevio	2.0	-0.8	0.5	33
Zimella	1.1	-0.4	0.3	21

SERVIZIO DI ALERT EX-POST

Eccesso di pioggia in 10 giorni nella Provincia di Verona

del 09-01-2024

Mappa della Provincia con evidenziati eventuali superamenti soglia (in rosso)

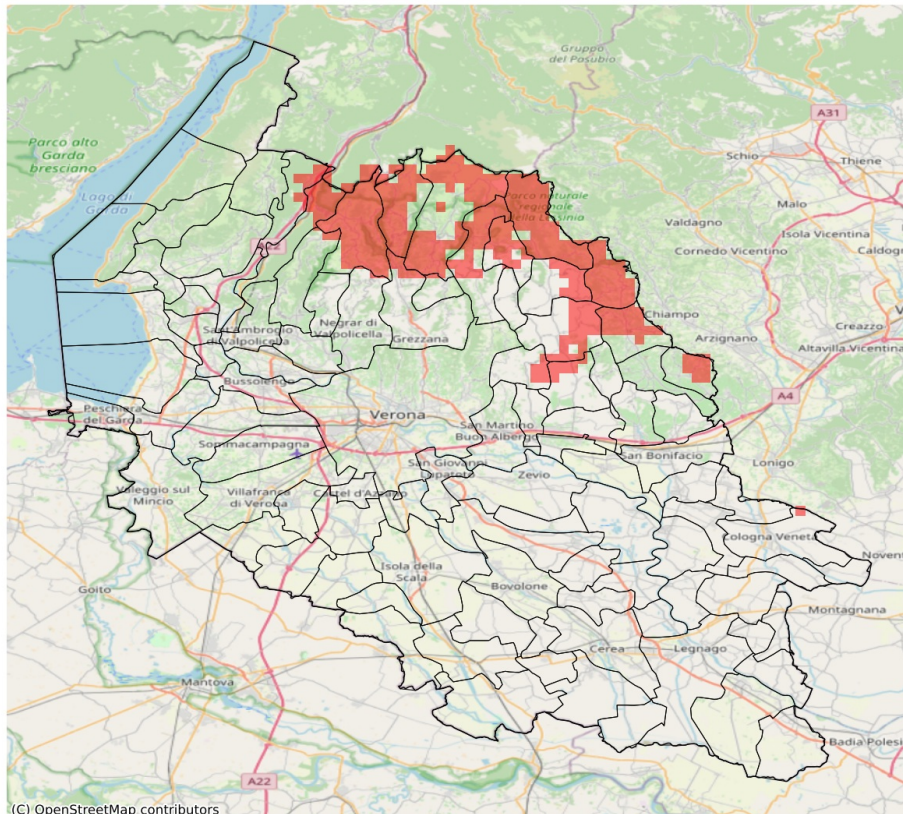

I dati riportati nelle tabelle (valori delle variabili meteorologiche e porzioni comunali interessate dall'avversità) sono elaborati tenendo conto delle sole aree ad uso agricolo al di sotto dei 1200m. Viene data visibilità solamente ai comuni la cui area agricola interessata dall'avversità in oggetto è superiore al 5%

Precipitazione cumulata in 10 giorni (mm) dal 31-12-2023 al 09-01-2024					
Comune	Max	Min	Media	Porzione comunale interessata (%)	Media 5 anni
Badia Calavena	80	64	73	21	27
Bosco Chiesanuova	88	66	80	69	27
Brentino Belluno	84	61	71	27	25
Cerro Veronese	86	64	69	8	25
Dolcè	84	58	68	22	24
Erbezzo	92	83	86	100	26
Grezzana	84	64	72	9	23
Illasi	81	67	74	18	22
Mezzane di Sotto	80	70	75	13	21
Roncà	85	71	76	21	24
Roverè Veronese	82	64	72	33	26
San Giovanni Ilarione	92	71	80	46	29
Sant'Anna d'Alfaedo	88	71	80	70	26
Selva di Progno	87	78	82	94	24
Tregnago	81	67	77	50	27
Velo Veronese	82	64	77	50	22
Vestenanova	96	86	91	100	31

SERVIZIO DI ALERT EX-POST

Sbalzo di temperatura minima nella Provincia di Verona

del 09-01-2024

Mappa della Provincia con evidenziati eventuali superamenti soglia (in rosso)

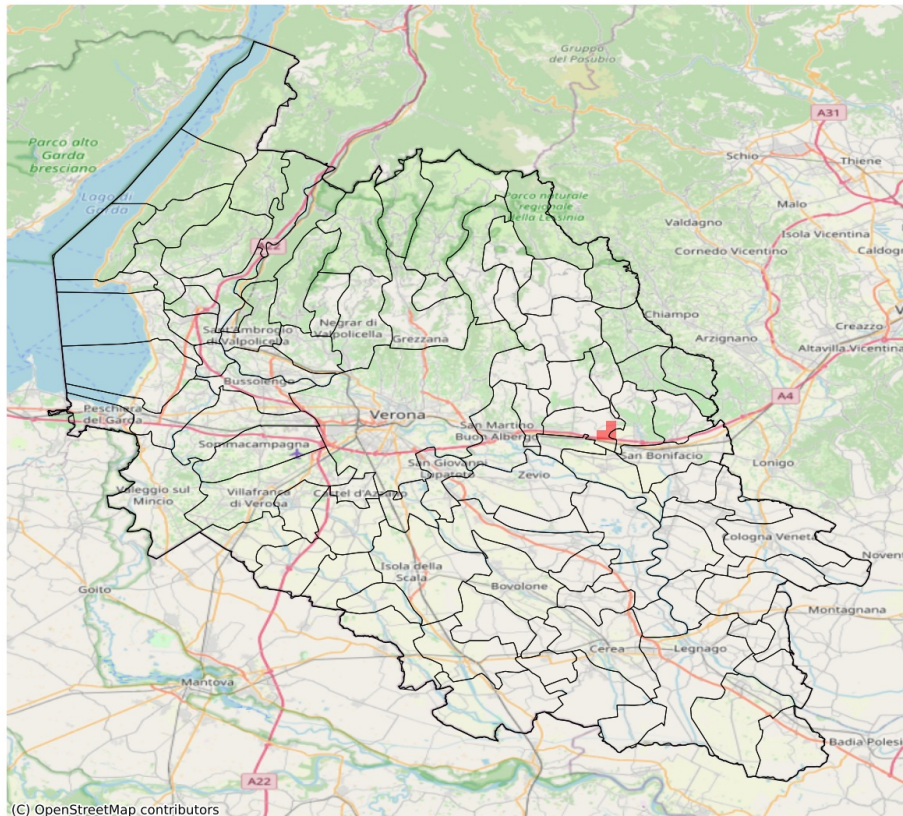

I dati riportati nelle tabelle (valori delle variabili meteorologiche e porzioni comunali interessate dall'avversità) sono elaborati tenendo conto delle sole aree ad uso agricolo al di sotto dei 1200m. Viene data visibilità solamente ai comuni la cui area agricola interessata dall'avversità in oggetto è superiore al 5%. I valori di temperatura riportati sono a 2m.

Sbalzo di temperatura minima a 2 m (°C) del 09-01-2024				
Comune	Max	Min	Media	Porzione comunale interessata (%)
Cognola ai Colli	8.2	4.8	6.5	8
Soave	8.2	5.2	6.8	7