

SERVIZIO DI ALERT EX-POST

Gelo e brina nella Provincia di Verona

del 23-11-2023

Mappa della Provincia con evidenziati eventuali superamenti soglia (in rosso)

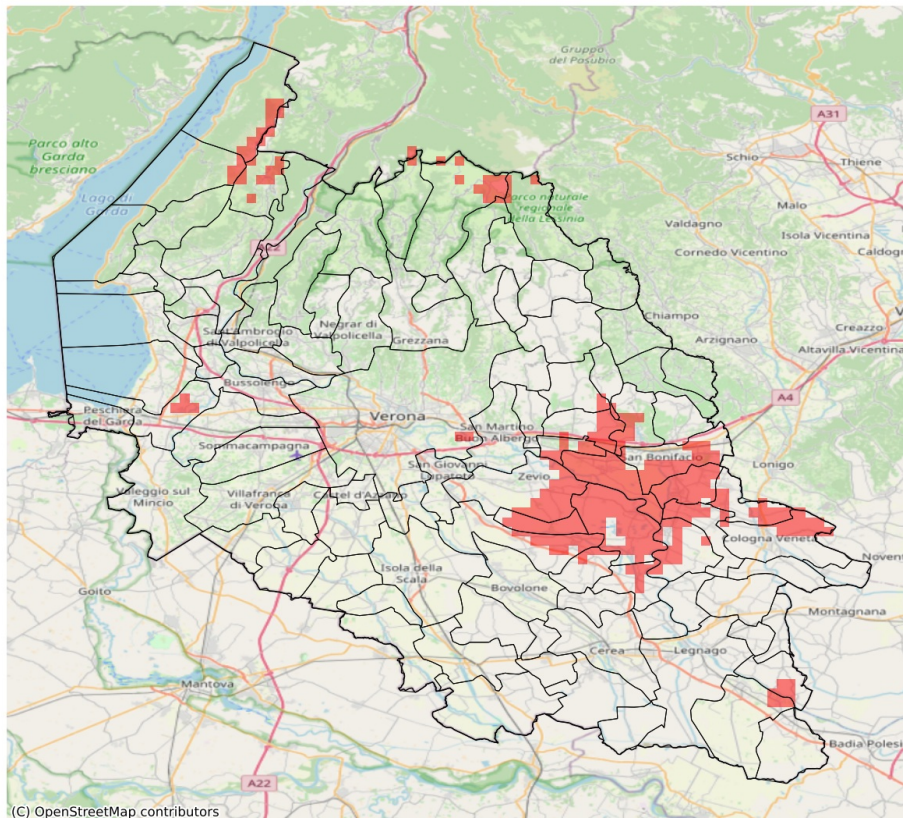

I dati riportati nelle tabelle (valori delle variabili meteorologiche e porzioni comunali interessate dall'avversità) sono elaborati tenendo conto delle sole aree ad uso agricolo al di sotto dei 1200m. Viene data visibilità solamente ai comuni la cui area agricola interessata dall'avversità in oggetto è superiore al 5%. I valori di temperatura riportati sono a 2m.

Temperatura minima a 2 m (°C) del 23-11-2023				
Comune	Max	Min	Media	Porzione comunale interessata (%)
Albaredo d'Adige	0.9	-0.7	0.0	48
Arcole	0.0	-1.9	-0.8	95
Belfiore	0.1	-1.9	-1.0	98
Caldiero	1.1	-1.2	-0.2	58
Castelnuovo del Garda	2.5	-1.0	1.3	9
Cazzano di Tramigna	4.8	-2.0	1.8	24
Cologna Veneta	1.2	-1.4	0.3	21
Colognola ai Colli	1.5	-3.2	-0.5	51
Illasi	4.4	-0.7	2.1	7
Isola Rizza	1.3	-0.3	0.7	10
Oppeano	2.4	-0.6	1.0	16
Palù	1.9	-2.3	-0.3	69
Ronco all'Adige	0.4	-2.1	-0.7	87
Roverchiara	1.6	-0.5	0.5	13
San Bonifacio	1.3	-1.9	-0.4	67
Soave	3.2	-3.2	0.1	49
Terrazzo	2.0	-1.3	0.7	22
Veronella	1.2	-1.7	0.0	44
Zevio	3.5	-2.3	0.9	37
Zimella	1.1	-0.7	0.0	47

SERVIZIO DI ALERT EX-POST

Siccità nella Provincia di Verona

del 23-11-2023

Mappa della Provincia con evidenziati eventuali superamenti soglia (in rosso)

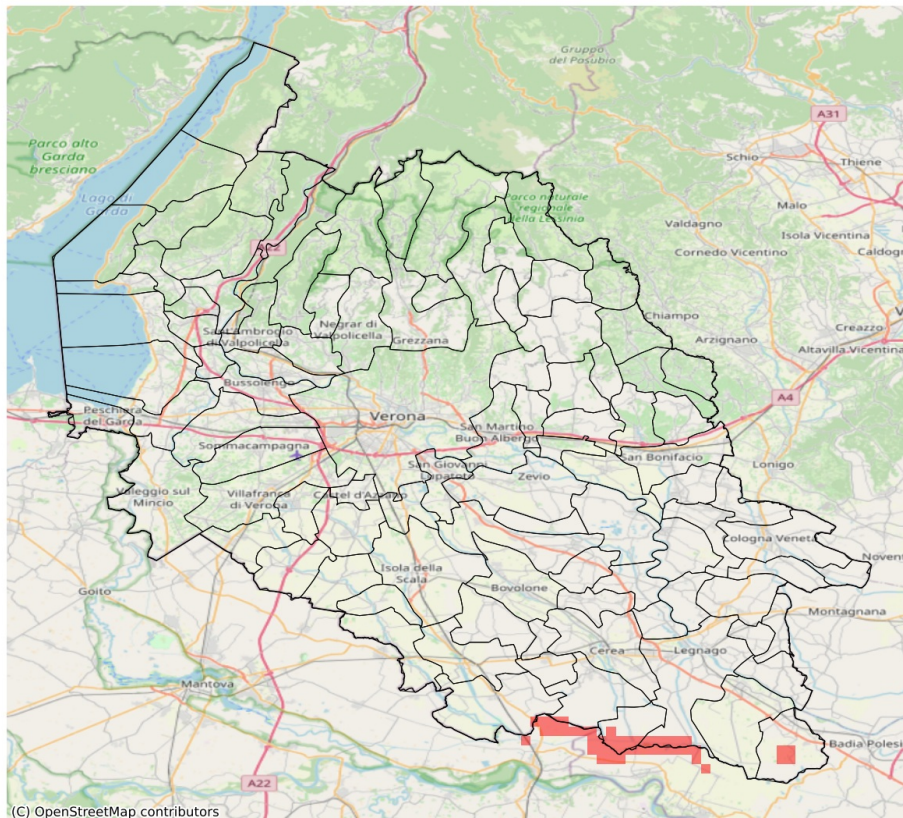

I dati riportati nelle tabelle (valori delle variabili meteorologiche e porzioni comunali interessate dall'avversità) sono elaborati tenendo conto delle sole aree ad uso agricolo al di sotto dei 1200m. Viene data visibilità solamente ai comuni la cui area agricola interessata dall'avversità in oggetto è superiore al 5%.

Precipitazione cumulata in 30 giorni (mm) dal 25-10-2023 al 23-11-2023					
Comune	Max	Min	Media	Porzione comunale interessata (%)	Media 5 anni
Casaleone	90	65	79	15	109
Castagnaro	83	66	72	7	102
Cerea	104	58	83	16	109
Legnago	90	62	77	14	102