

SERVIZIO DI ALERT EX-POST

Vento forte nella Provincia di Verona

del 14-11-2023

Mappa della Provincia con evidenziati eventuali superamenti soglia (in rosso)

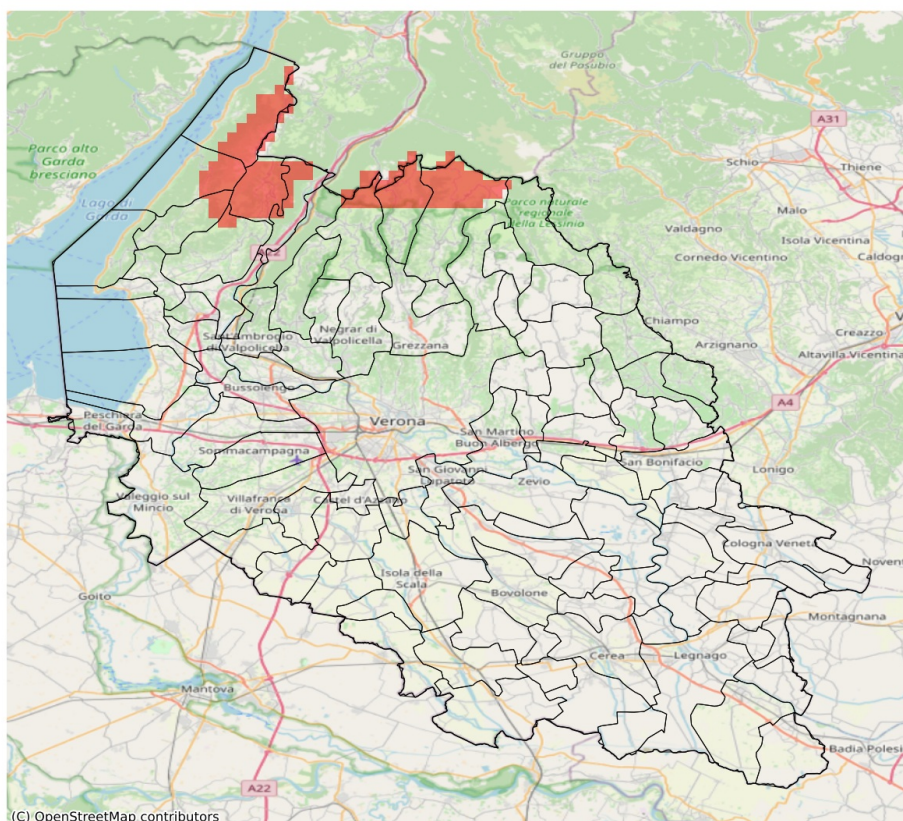

I dati riportati nelle tabelle (valori delle variabili meteorologiche e porzioni comunali interessate dall'avversità) sono elaborati tenendo conto delle sole aree ad uso agricolo al di sotto dei 1200m. Viene data visibilità solamente ai comuni la cui area agricola interessata dall'avversità in oggetto è superiore al 5%. I valori di vento riportati sono a 10m.

Raffica massima del vento (m/s) del 14-11-2023				
Comune	Max	Min	Media	Porzione comunale interessata (%)
Brentino Belluno	17	5	10	7
Ferrara di Monte Baldo	17	7	11	14
Malcesine	17	7	10	20