

## SERVIZIO DI ALERT EX-POST

### Vento forte nella Provincia di Verona

del 17-09-2023

**Mappa della Provincia con evidenziati eventuali superamenti soglia (in rosso)**

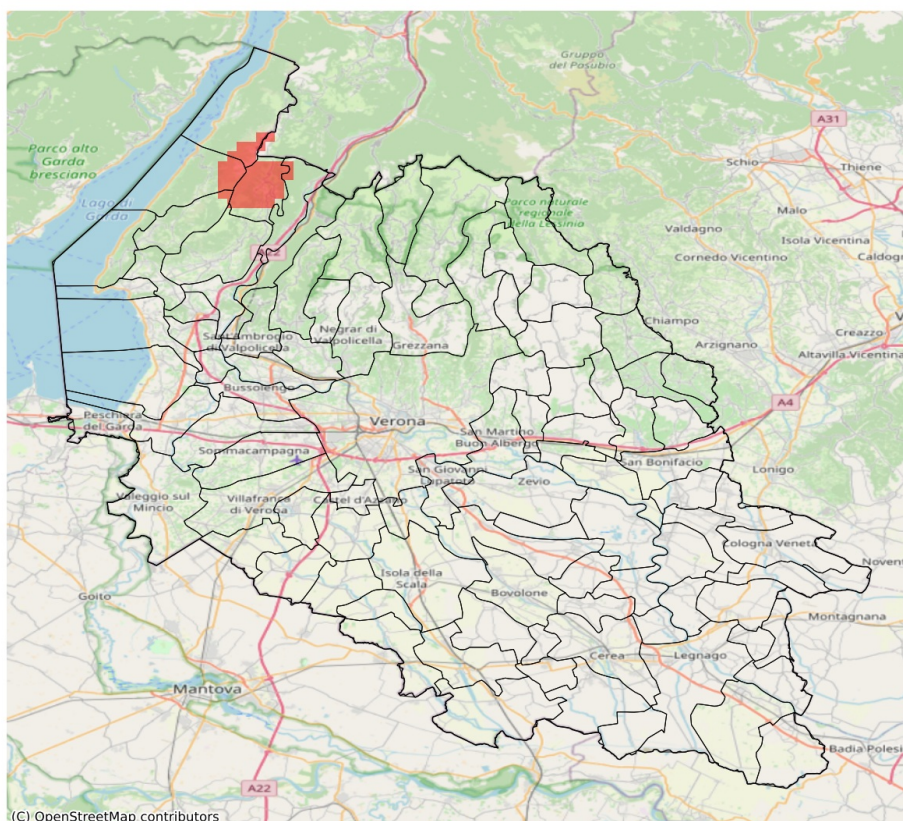

I dati riportati nelle tabelle (valori delle variabili meteorologiche e porzioni comunali interessate dall'avversità) sono elaborati tenendo conto delle sole aree ad uso agricolo al di sotto dei 1200m. Viene data visibilità solamente ai comuni la cui area agricola interessata dall'avversità in oggetto è superiore al 5%

Raffica massima del vento (m/s) del 17-09-2023				
Comune	Max	Min	Media	Porzione comunale interessata (%)
Malcesine	14	5	9	7

## SERVIZIO DI ALERT EX-POST

### Siccità nella Provincia di Verona

del 17-09-2023

**Mappa della Provincia con evidenziati eventuali superamenti soglia (in rosso)**

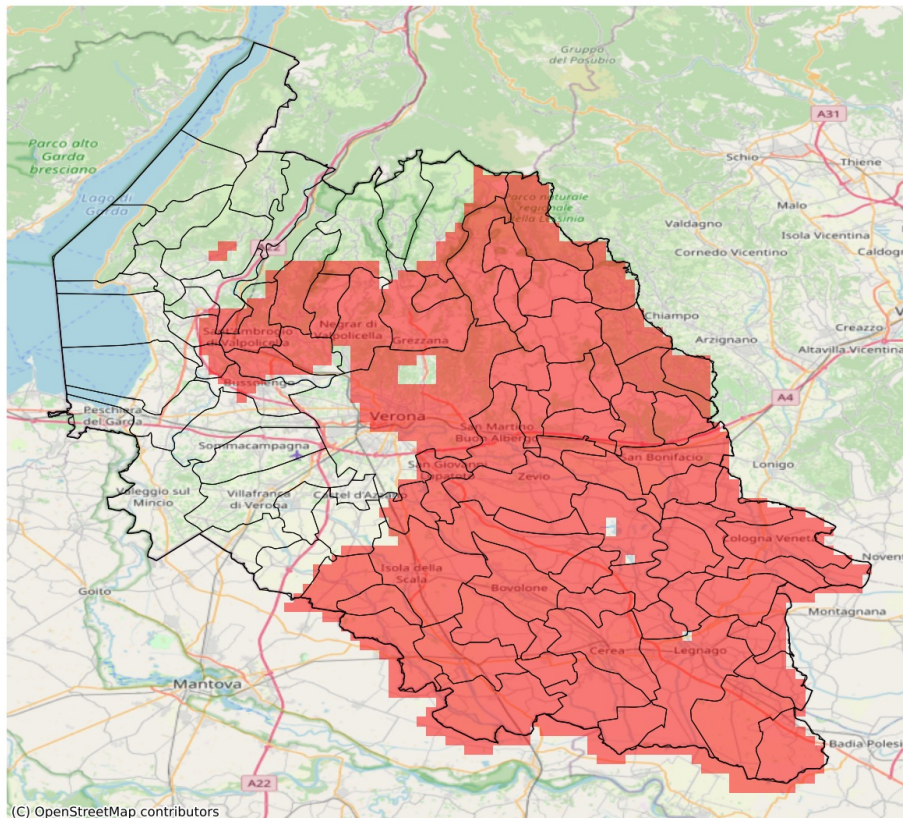

I dati riportati nelle tabelle (valori delle variabili meteorologiche e porzioni comunali interessate dall'avversità) sono elaborati tenendo conto delle sole aree ad uso agricolo al di sotto dei 1200m. Viene data visibilità solamente ai comuni la cui area agricola interessata dall'avversità in oggetto è superiore al 5%

Precipitazione cumulata in 30 giorni (mm) dal 19-08-2023 al 17-09-2023					
Comune	Max	Min	Media	Porzione comunale interessata (%)	Media 5 anni
Affi	110	77	89	7	117
Albaredo d'Adige	36	23	29	100	108
Angiari	21	17	19	100	84
Arcole	46	31	36	100	103
Badia Calavena	66	55	60	100	129
Belfiore	35	23	28	100	93
Bevilacqua	24	18	21	100	93
Bonavigo	27	19	22	100	96
Boschi Sant'Anna	22	19	21	100	90
Bosco Chiesanuova	116	82	93	69	141
Bovolone	27	16	20	100	73
Bussolengo	100	75	85	20	111
Buttapietra	54	27	40	75	68
Caldiero	30	22	26	100	97
Caprino Veronese	106	83	90	8	119
Casaleone	22	17	19	100	76
Castagnaro	34	19	25	100	68
Cavaion Veronese	115	74	91	24	118
Cazzano di Tramigna	60	36	48	100	122
Cerea	22	17	19	100	78
Cerro Veronese	88	67	76	100	141
Cologna Veneta	43	22	30	100	108
Cognola ai Colli	39	25	31	100	106
Concamarise	24	18	20	100	76
Dolcè	104	77	95	6	130
Erbè	43	34	39	100	75
Fumane	96	70	86	77	134
Gazzo Veronese	26	17	20	100	64
Grezzana	90	42	68	91	137
Illasi	46	26	36	100	122
Isola Rizza	24	15	18	100	77
Isola della Scala	49	21	34	92	71
Lavagno	41	22	28	100	107
Legnago	24	18	20	100	76
Marano di Valpolicella	85	40	76	100	137
Mezzane di Sotto	56	32	44	100	123
Minerbe	27	21	23	100	100
Montecchia di Crosara	78	50	60	100	117
Monteforte d'Alpone	58	40	49	100	114
Negrar di Valpolicella	109	40	79	87	136

Precipitazione cumulata in 30 giorni (mm) dal 19-08-2023 al 17-09-2023					
Comune	Max	Min	Media	Porzione comunale interessata (%)	Media 5 anni
Nogara	36	20	27	100	70
Nogarole Rocca	72	43	56	9	68
Oppeano	32	16	21	100	70
Palù	21	16	19	100	69
Pastrengo	86	74	79	37	114
Pescantina	96	70	81	71	126
Pressana	32	22	26	100	106
Rivoli Veronese	98	77	86	12	120
Ronco all'Adige	35	19	26	100	87
Roncà	78	55	66	100	122
Roverchiara	31	17	23	100	88
Roveredo di Guà	34	24	28	100	109
Roverè Veronese	87	56	68	100	135
Salizzole	31	21	27	100	74
San Bonifacio	58	29	40	100	105
San Giovanni Ilarione	80	52	70	100	127
San Giovanni Lupatoto	58	23	32	90	70
San Martino Buon Albergo	48	21	28	100	98
San Mauro di Saline	62	56	58	100	130
San Pietro di Morubio	23	16	18	100	80
San Pietro in Cariano	105	40	84	77	137
Sanguinetto	23	17	19	100	77
Sant'Ambrogio di Valpolicella	91	70	81	86	134
Sant'Anna d'Alfaedo	120	82	98	24	138
Selva di Progno	79	63	71	100	135
Soave	55	29	41	100	115
Sorgà	46	21	35	91	69
Terrazzo	27	19	23	100	84
Tregnago	64	40	52	100	130
Trevenzuolo	53	34	42	84	71
Velo Veronese	71	57	64	100	127
Verona	125	26	64	56	100
Veronella	36	22	29	100	106
Vestenanova	79	70	74	100	147
Vigasio	74	40	54	14	68
Villa Bartolomea	32	19	24	100	71
Zevio	31	17	22	100	77
Zimella	48	27	34	100	98