

## SERVIZIO DI ALERT EX-POST

### Siccità nella Provincia di Verona

del 15-09-2023

**Mappa della Provincia con evidenziati eventuali superamenti soglia (in rosso)**

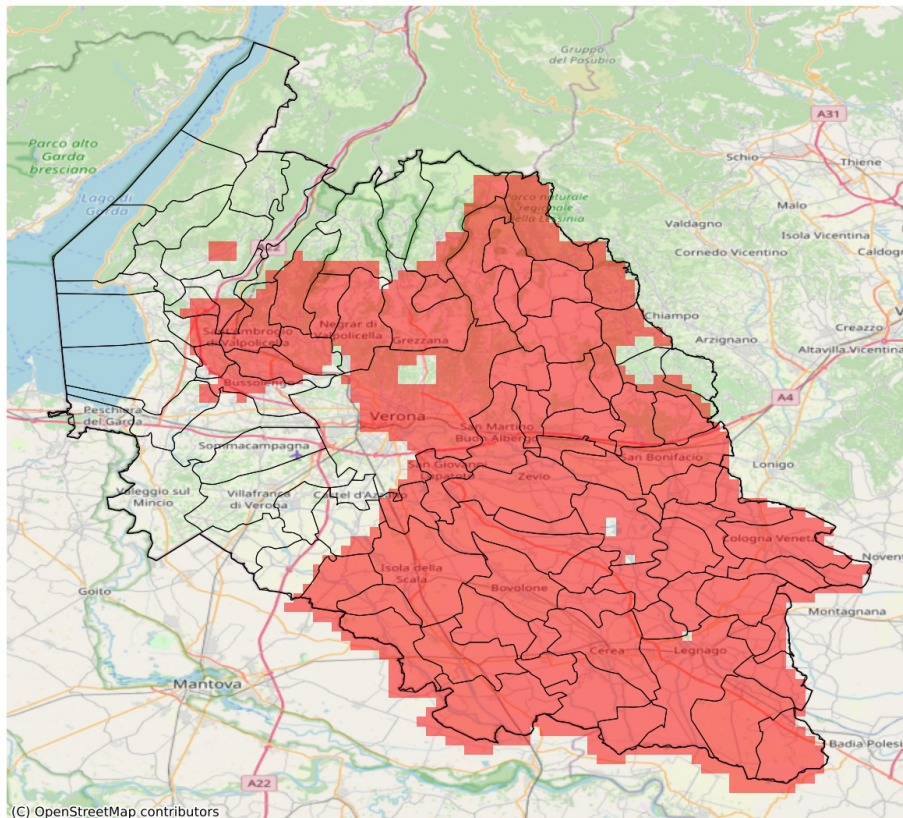

I dati riportati nelle tabelle (valori delle variabili meteorologiche e porzioni comunali interessate dall'avversità) sono elaborati tenendo conto delle sole aree ad uso agricolo al di sotto dei 1200m. Viene data visibilità solamente ai comuni la cui area agricola interessata dall'avversità in oggetto è superiore al 5%

Precipitazione cumulata in 30 giorni (mm) dal 17-08-2023 al 15-09-2023					
Comune	Max	Min	Media	Porzione comunale interessata (%)	Media 5 anni
Affi	110	77	89	21	125
Albaredo d'Adige	38	24	31	100	116
Angiari	21	16	19	100	90
Arcole	50	32	39	100	109
Badia Calavena	66	56	61	100	133
Belfiore	36	24	29	100	94
Bevilacqua	24	17	20	100	97
Bonavigo	28	19	23	100	102
Boschi Sant'Anna	22	19	21	100	93
Bosco Chiesanuova	117	82	94	69	143
Bovolone	27	16	20	100	76
Bussolengo	100	74	84	35	117
Buttapietra	54	27	40	89	72
Caldiero	31	24	27	100	97
Caprino Veronese	106	83	90	10	121
Casaleone	21	16	18	100	84
Castagnaro	32	18	24	100	74
Castelnuovo del Garda	125	74	100	7	105
Cavaion Veronese	115	74	91	38	129
Cazzano di Tramigna	73	38	57	100	124
Cerea	21	16	18	100	86
Cerro Veronese	88	68	76	100	147
Cologna Veneta	44	23	31	100	112
Colognola ai Colli	42	27	33	100	105
Concamarise	24	18	20	100	80
Dolcè	104	77	95	6	132
Erbè	43	34	39	100	78
Fumane	96	70	86	77	140
Gazzo Veronese	26	17	20	100	67
Grezzana	91	44	69	91	142
Illasi	56	29	45	100	121
Isola Rizza	24	15	18	100	82
Isola della Scala	49	21	34	98	75
Lavagno	52	24	33	100	108
Legnago	23	17	20	100	82
Marano di Valpolicella	86	40	76	100	143
Mezzane di Sotto	66	41	53	100	124
Minerbe	28	20	23	100	104
Montecchia di Crosara	96	59	74	72	119
Monteforte d'Alpone	70	43	56	100	112

Precipitazione cumulata in 30 giorni (mm) dal 17-08-2023 al 15-09-2023					
Comune	Max	Min	Media	Porzione comunale interessata (%)	Media 5 anni
Negrar di Valpolicella	109	40	80	87	142
Nogara	36	20	27	100	74
Nogarole Rocca	72	43	56	11	69
Oppeano	32	16	21	100	74
Palù	22	17	19	100	72
Pastrengo	86	74	79	47	121
Pescantina	96	70	81	77	135
Pressana	32	22	27	100	109
Rivoli Veronese	98	77	86	21	125
Ronco all'Adige	36	20	27	100	91
Roncà	94	67	81	45	122
Roverchiara	32	17	23	100	94
Roveredo di Guà	34	24	29	100	111
Roverè Veronese	87	58	68	100	142
Salizzole	31	21	27	100	77
San Bonifacio	63	30	44	100	106
San Giovanni Ilarione	96	64	80	79	130
San Giovanni Lupatoto	58	24	32	97	74
San Martino Buon Albergo	60	21	31	100	101
San Mauro di Saline	62	57	59	100	136
San Pietro di Morubio	23	16	18	100	85
San Pietro in Cariano	105	40	84	83	148
Sanguinetto	23	17	19	100	83
Sant'Ambrogio di Valpolicella	91	70	81	91	141
Sant'Anna d'Alfaedo	121	82	98	24	138
Selva di Progno	79	64	72	100	138
Soave	70	30	46	100	114
Sorgà	46	21	35	96	73
Terrazzo	27	19	22	100	91
Tregnago	65	48	56	100	133
Trevenueolo	53	34	42	88	72
Velo Veronese	72	57	64	100	132
Verona	128	26	66	59	106
Veronella	39	23	32	100	114
Vestenanova	80	71	75	100	149
Vigasio	74	40	54	24	70
Villa Bartolomea	31	18	23	100	81
Zevio	31	17	22	100	79
Zimella	52	30	37	100	105