

## SERVIZIO DI ALERT EX-POST

### Vento forte nella Provincia di Verona

del 14-09-2023

Mappa della Provincia con evidenziati eventuali superamenti soglia (in rosso)

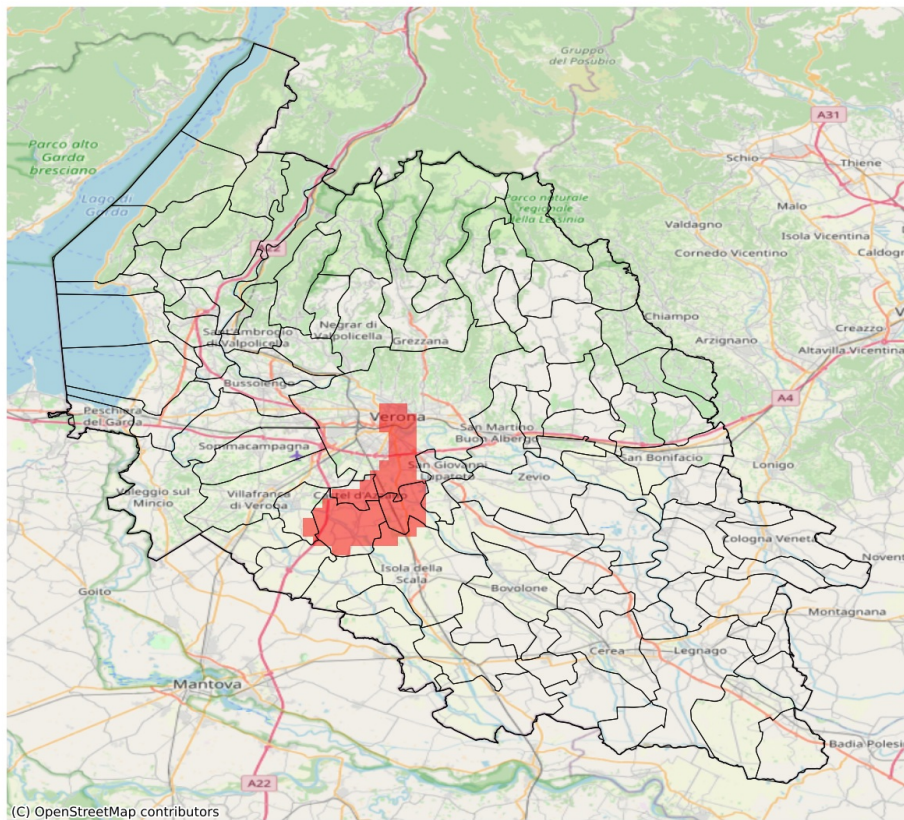

I dati riportati nelle tabelle (valori delle variabili meteorologiche e porzioni comunali interessate dall'avversità) sono elaborati tenendo conto delle sole aree ad uso agricolo al di sotto dei 1200m. Viene data visibilità solamente ai comuni la cui area agricola interessata dall'avversità in oggetto è superiore al 5%

Raffica massima del vento (m/s) del 14-09-2023				
Comune	Max	Min	Media	Porzione comunale interessata (%)
Buttapietra	15	10	13	51
Castel d'Azzano	15	11	14	63
Isola della Scala	15	7	11	18
Nogarele Rocca	14	8	11	10
Povegliano Veronese	14	10	12	18
San Giovanni Lupatoto	15	8	12	31
Trevenzuolo	14	9	11	10
Verona	15	5	10	18
Vigasio	15	11	13	38
Villafranca di Verona	14	7	10	11
Zevio	15	6	9	7

## SERVIZIO DI ALERT EX-POST

### Siccità nella Provincia di Verona

del 14-09-2023

**Mappa della Provincia con evidenziati eventuali superamenti soglia (in rosso)**

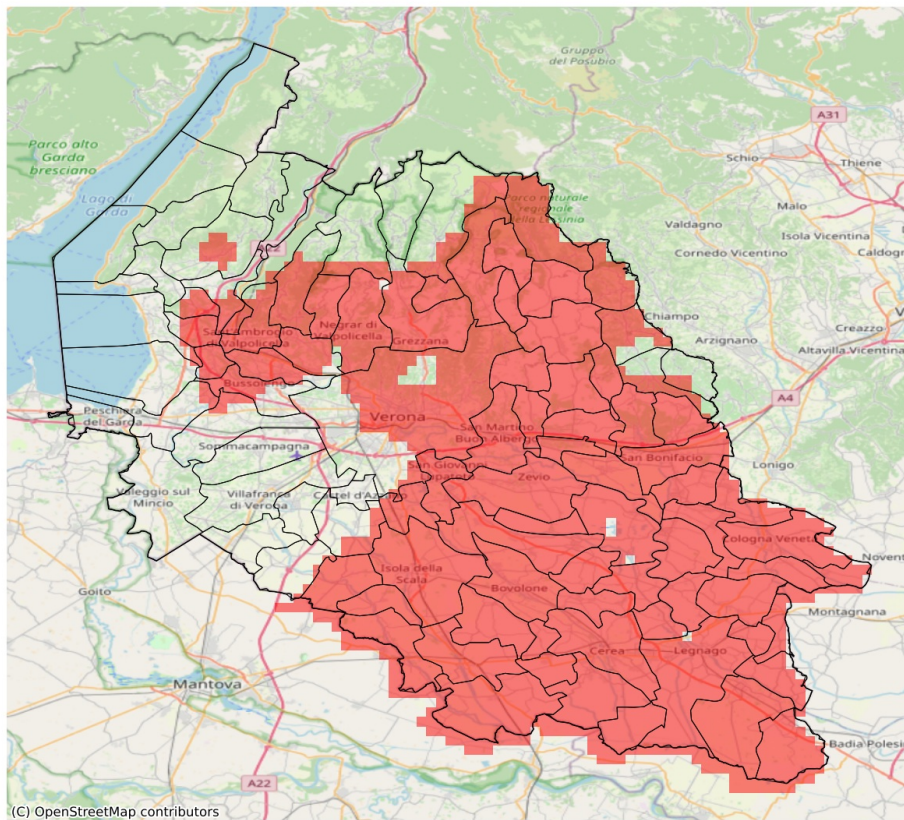

I dati riportati nelle tabelle (valori delle variabili meteorologiche e porzioni comunali interessate dall'avversità) sono elaborati tenendo conto delle sole aree ad uso agricolo al di sotto dei 1200m. Viene data visibilità solamente ai comuni la cui area agricola interessata dall'avversità in oggetto è superiore al 5%

Precipitazione cumulata in 30 giorni (mm) dal 16-08-2023 al 14-09-2023					
Comune	Max	Min	Media	Porzione comunale interessata (%)	Media 5 anni
Affi	110	77	89	43	128
Albaredo d'Adige	38	24	30	100	115
Angiari	20	16	18	100	88
Arcole	50	32	39	100	108
Badia Calavena	66	56	61	100	134
Bardolino	127	79	100	9	123
Belfiore	36	24	29	100	96
Bevilacqua	24	17	20	100	92
Bonavigo	28	18	22	100	100
Boschi Sant'Anna	21	18	20	100	88
Bosco Chiesanuova	117	82	94	69	143
Bovolone	25	16	19	100	77
Bussolengo	100	74	84	45	120
Buttapietra	54	26	40	94	72
Caldiero	31	24	27	100	100
Caprino Veronese	106	83	89	15	124
Casaleone	20	16	18	100	78
Castagnaro	27	14	21	100	70
Castelnuovo del Garda	125	74	100	9	108
Cavaion Veronese	115	74	91	48	131
Cazzano di Tramigna	73	38	57	100	126
Cerea	21	16	18	100	83
Cerro Veronese	88	68	76	100	148
Cologna Veneta	44	23	31	100	107
Colognola ai Colli	42	27	33	100	107
Concamarise	20	17	18	100	79
Dolcè	104	77	95	11	134
Erbezzo	128	91	117	12	141
Erbè	42	27	34	100	78
Fumane	96	70	86	77	142
Gazzo Veronese	23	16	19	100	64
Grezzana	91	44	69	97	144
Illasi	56	29	45	100	122
Isola Rizza	24	15	18	100	82
Isola della Scala	49	19	30	99	76
Lavagno	52	24	33	100	109
Legnago	22	16	18	100	78
Marano di Valpolicella	86	40	76	100	146
Mezzane di Sotto	66	41	53	100	124
Minerbe	28	19	23	100	102

Precipitazione cumulata in 30 giorni (mm) dal 16-08-2023 al 14-09-2023					
Comune	Max	Min	Media	Porzione comunale interessata (%)	Media 5 anni
Montecchia di Crosara	96	59	74	74	120
Monteforte d'Alpone	70	43	56	100	113
Negrar di Valpolicella	109	40	80	87	144
Nogara	27	19	22	100	72
Nogarole Rocca	72	42	56	13	70
Oppeano	31	16	21	100	74
Palù	22	17	19	100	72
Pastrengo	86	74	79	63	123
Pescantina	96	70	81	77	137
Pressana	32	22	27	100	105
Rivoli Veronese	98	77	86	33	127
Ronco all'Adige	36	20	27	100	91
Roncà	94	67	81	45	122
Roverchiara	32	16	23	100	94
Roveredo di Guà	32	23	28	100	105
Roverè Veronese	87	58	68	100	143
Salizzole	23	19	21	100	77
San Bonifacio	63	30	44	100	107
San Giovanni Ilarione	96	64	80	79	132
San Giovanni Lupatoto	58	24	32	97	74
San Martino Buon Albergo	60	21	31	100	102
San Mauro di Saline	62	57	59	100	138
San Pietro di Morubio	23	16	18	100	85
San Pietro in Cariano	105	40	84	83	150
Sanguinetto	21	16	18	100	78
Sant'Ambrogio di Valpolicella	91	70	81	95	143
Sant'Anna d'Alfaedo	121	82	98	30	139
Selva di Progno	79	64	72	100	139
Soave	70	30	46	100	116
Sona	113	74	92	10	103
Sorgà	44	19	30	98	72
Terrazzo	26	18	21	100	86
Tregnago	65	48	56	100	135
Trevenueolo	52	31	41	88	72
Velo Veronese	72	57	64	100	133
Verona	128	26	66	60	108
Veronella	39	23	32	100	112
Vestenanova	80	71	75	100	149
Vigasio	74	39	53	29	71
Villa Bartolomea	26	17	21	100	76

Precipitazione cumulata in 30 giorni (mm) dal 16-08-2023 al 14-09-2023					
Comune	Max	Min	Media	Porzione comunale interessata (%)	Media 5 anni
Zevio	30	17	22	100	80
Zimella	52	30	37	100	102

## SERVIZIO DI ALERT EX-POST

### Fulmini nube-terra nella Provincia di Verona

del 14-09-2023

Mappa della Provincia con evidenziati eventuali superamenti soglia (in rosso)

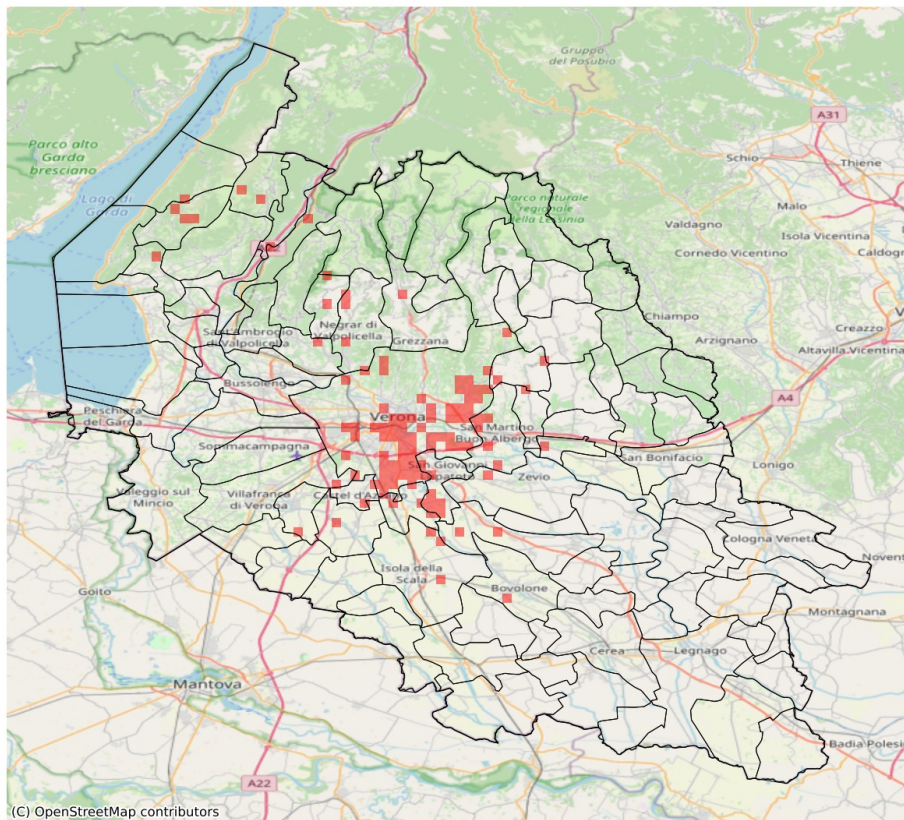

Densità di fulmini nube-terra (numero fulmini / km <sup>2</sup> ) del 14-09-2023				
Comune	Max	Min	Media	Porzione comunale interessata (%)
Bovolone	1	0	0	1
Brentino Belluno	1	0	0	2
Brenzone sul Garda	1	0	0	2
Buttapietra	2	0	0	16
Caldiero	1	0	0	4
Caprino Veronese	1	0	0	1
Castel d'Azzano	1	0	0	5
Colognola ai Colli	1	0	0	2
Costermano sul Garda	1	0	0	3
Dolcè	1	0	0	3
Ferrara di Monte Baldo	1	0	0	4
Grezzana	1	0	0	1
Illasi	1	0	0	2
Isola della Scala	1	0	0	2
Marano di Valpolicella	1	0	0	10
Mezzane di Sotto	2	0	0	13
Negrar di Valpolicella	1	0	0	9
Oppeano	2	0	0	6
Palù	1	0	0	3
Povegliano Veronese	1	0	0	3
Ronco all'Adige	1	0	0	1
San Giovanni Lupatoto	2	0	0	29
San Martino Buon Albergo	2	0	0	15
San Mauro di Saline	1	0	0	4
San Pietro in Cariano	1	0	0	3
San Zeno di Montagna	1	0	0	10
Sant'Anna d'Alfaedo	1	0	0	1
Tregnago	1	0	0	3
Verona	6	0	0	25
Vigasio	1	0	0	4
Villafranca di Verona	1	0	0	1
Zevio	1	0	0	3