

## SERVIZIO DI ALERT EX-POST

### Siccità nella Provincia di Verona

del 10-09-2023

**Mappa della Provincia con evidenziati eventuali superamenti soglia (in rosso)**

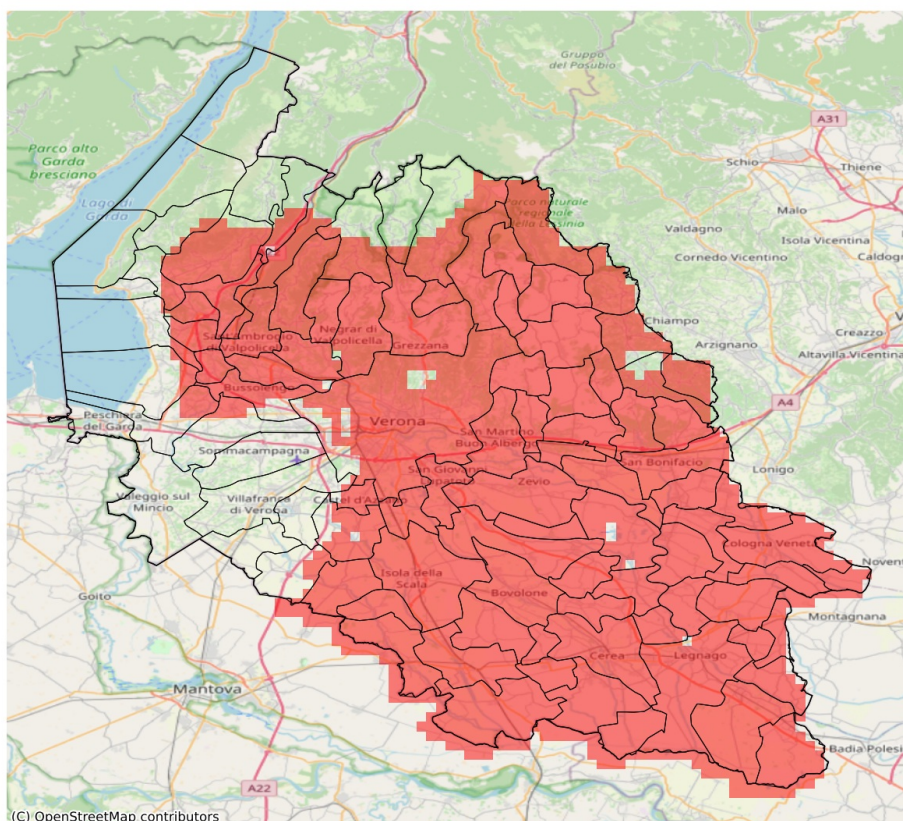

I dati riportati nelle tabelle (valori delle variabili meteorologiche e porzioni comunali interessate dall'avversità) sono elaborati tenendo conto delle sole aree ad uso agricolo al di sotto dei 1200m. Viene data visibilità solamente ai comuni la cui area agricola interessata dall'avversità in oggetto è superiore al 5%

| Precipitazione cumulata in 30 giorni (mm) dal 12-08-2023 al 10-09-2023 |     |     |       |                                   |              |
|--|-----|-----|-------|-----------------------------------|--------------|
| Comune   | Max | Min | Media | Porzione comunale interessata (%) | Media 5 anni |
| Affi   | 102 | 72  | 81    | 79                                | 138          |
| Albaredo d'Adige   | 35  | 23  | 29    | 100                               | 122          |
| Angiari  | 19  | 14  | 17    | 100                               | 94           |
| Arcole   | 49  | 30  | 37    | 100                               | 111          |
| Badia Calavena   | 64  | 50  | 56    | 100                               | 147          |
| Bardolino  | 115 | 76  | 94    | 36                                | 133          |
| Belfiore   | 34  | 20  | 27    | 100                               | 102          |
| Bevilacqua   | 23  | 16  | 19    | 100                               | 101          |
| Bonavigo   | 26  | 17  | 20    | 100                               | 109          |
| Boschi Sant'Anna   | 21  | 17  | 19    | 100                               | 97           |
| Bosco Chiesanuova  | 107 | 73  | 84    | 88                                | 152          |
| Bovolone   | 22  | 14  | 16    | 100                               | 83           |
| Brentino Belluno   | 103 | 84  | 95    | 53                                | 142          |
| Bussolengo   | 96  | 71  | 81    | 70                                | 128          |
| Buttapietra  | 44  | 23  | 35    | 100                               | 79           |
| Caldiero   | 28  | 20  | 24    | 100                               | 108          |
| Caprino Veronese   | 101 | 71  | 78    | 87                                | 133          |
| Casaleone  | 20  | 14  | 16    | 100                               | 84           |
| Castagnaro   | 26  | 14  | 20    | 100                               | 77           |
| Castel d'Azzano  | 59  | 44  | 50    | 80                                | 81           |
| Castelnuovo del Garda  | 122 | 71  | 98    | 24                                | 113          |
| Cavaion Veronese   | 109 | 71  | 86    | 67                                | 140          |
| Cazzano di Tramigna  | 72  | 35  | 55    | 100                               | 135          |
| Cerea  | 20  | 14  | 16    | 100                               | 88           |
| Cerro Veronese   | 81  | 63  | 71    | 100                               | 158          |
| Cologna Veneta   | 42  | 22  | 29    | 100                               | 115          |
| Colognola ai Colli   | 39  | 23  | 30    | 100                               | 115          |
| Concamarise  | 18  | 15  | 16    | 100                               | 85           |
| Costermano sul Garda   | 105 | 76  | 90    | 32                                | 124          |
| Dolcè  | 100 | 70  | 88    | 78                                | 141          |
| Erbezzo  | 119 | 84  | 109   | 12                                | 148          |
| Erbè   | 36  | 21  | 27    | 100                               | 80           |
| Ferrara di Monte Baldo   | 112 | 91  | 101   | 20                                | 143          |
| Fumane   | 89  | 68  | 79    | 100                               | 149          |
| Gazzo Veronese   | 21  | 15  | 18    | 100                               | 68           |
| Grezzana   | 84  | 42  | 65    | 100                               | 155          |
| Illasi   | 54  | 26  | 41    | 100                               | 130          |
| Isola Rizza  | 22  | 14  | 16    | 100                               | 90           |
| Isola della Scala  | 46  | 17  | 26    | 100                               | 81           |
| Lavagno  | 42  | 20  | 29    | 100                               | 117          |

| Precipitazione cumulata in 30 giorni (mm) dal 12-08-2023 al 10-09-2023 |     |     |       |                                   |              |
|--|-----|-----|-------|-----------------------------------|--------------|
| Comune   | Max | Min | Media | Porzione comunale interessata (%) | Media 5 anni |
| Lazise   | 128 | 77  | 101   | 22                                | 121          |
| Legnago  | 21  | 15  | 18    | 100                               | 84           |
| Marano di Valpolicella   | 79  | 38  | 70    | 100                               | 152          |
| Mezzane di Sotto   | 48  | 37  | 43    | 100                               | 137          |
| Minerbe  | 26  | 18  | 21    | 100                               | 111          |
| Montecchia di Crosara  | 94  | 57  | 71    | 87                                | 128          |
| Monteforte d'Alpone  | 66  | 40  | 54    | 100                               | 121          |
| Negrar di Valpolicella   | 107 | 38  | 76    | 98                                | 151          |
| Nogara   | 23  | 17  | 20    | 100                               | 77           |
| Nogarole Rocca   | 70  | 36  | 53    | 26                                | 72           |
| Oppeano  | 28  | 14  | 18    | 100                               | 83           |
| Palù   | 19  | 14  | 16    | 100                               | 82           |
| Pastrengo  | 83  | 71  | 76    | 100                               | 133          |
| Pescantina   | 94  | 66  | 77    | 97                                | 146          |
| Pressana   | 31  | 21  | 25    | 100                               | 113          |
| Rivoli Veronese  | 85  | 70  | 76    | 100                               | 135          |
| Ronco all'Adige  | 34  | 18  | 25    | 100                               | 98           |
| Roncà  | 91  | 63  | 77    | 93                                | 130          |
| Roverchiara  | 30  | 15  | 22    | 100                               | 101          |
| Roveredo di Guà  | 31  | 21  | 26    | 100                               | 114          |
| Roverè Veronese  | 78  | 48  | 61    | 100                               | 153          |
| Salizzole  | 22  | 17  | 19    | 100                               | 82           |
| San Bonifacio  | 61  | 28  | 42    | 100                               | 111          |
| San Giovanni Ilarione  | 94  | 62  | 78    | 93                                | 143          |
| San Giovanni Lupatoto  | 32  | 19  | 26    | 100                               | 82           |
| San Martino Buon Albergo   | 42  | 18  | 24    | 100                               | 109          |
| San Mauro di Saline  | 56  | 48  | 52    | 100                               | 150          |
| San Pietro di Morubio  | 21  | 14  | 16    | 100                               | 90           |
| San Pietro in Cariano  | 103 | 38  | 80    | 97                                | 157          |
| Sanguinetto  | 19  | 15  | 16    | 100                               | 85           |
| Sant'Ambrogio di Valpolicella  | 81  | 66  | 75    | 100                               | 151          |
| Sant'Anna d'Alfaedo  | 115 | 76  | 92    | 73                                | 147          |
| Selva di Progno  | 75  | 59  | 68    | 100                               | 150          |
| Soave  | 68  | 28  | 43    | 100                               | 124          |
| Sona   | 109 | 71  | 88    | 12                                | 109          |
| Sorgà  | 36  | 18  | 25    | 100                               | 74           |
| Terrazzo   | 25  | 17  | 20    | 100                               | 94           |
| Tregnago   | 63  | 45  | 52    | 100                               | 148          |
| Trevenueolo  | 49  | 28  | 37    | 96                                | 74           |
| Velo Veronese  | 64  | 52  | 59    | 100                               | 143          |

| Precipitazione cumulata in 30 giorni (mm) dal 12-08-2023 al 10-09-2023 |     |     |       |                                   |              |
|--|-----|-----|-------|-----------------------------------|--------------|
| Comune   | Max | Min | Media | Porzione comunale interessata (%) | Media 5 anni |
| Verona   | 125 | 20  | 55    | 80                                | 118          |
| Veronella  | 37  | 21  | 30    | 100                               | 117          |
| Vestenanova  | 78  | 69  | 73    | 100                               | 162          |
| Vigasio  | 64  | 37  | 49    | 65                                | 76           |
| Villa Bartolomea   | 25  | 16  | 20    | 100                               | 81           |
| Zevio  | 26  | 15  | 19    | 100                               | 88           |
| Zimella  | 50  | 28  | 36    | 100                               | 107          |