

SERVIZIO DI ALERT EX-POST

Vento forte nella Provincia di Verona

del 07-09-2023

Mappa della Provincia con evidenziati eventuali superamenti soglia (in rosso)

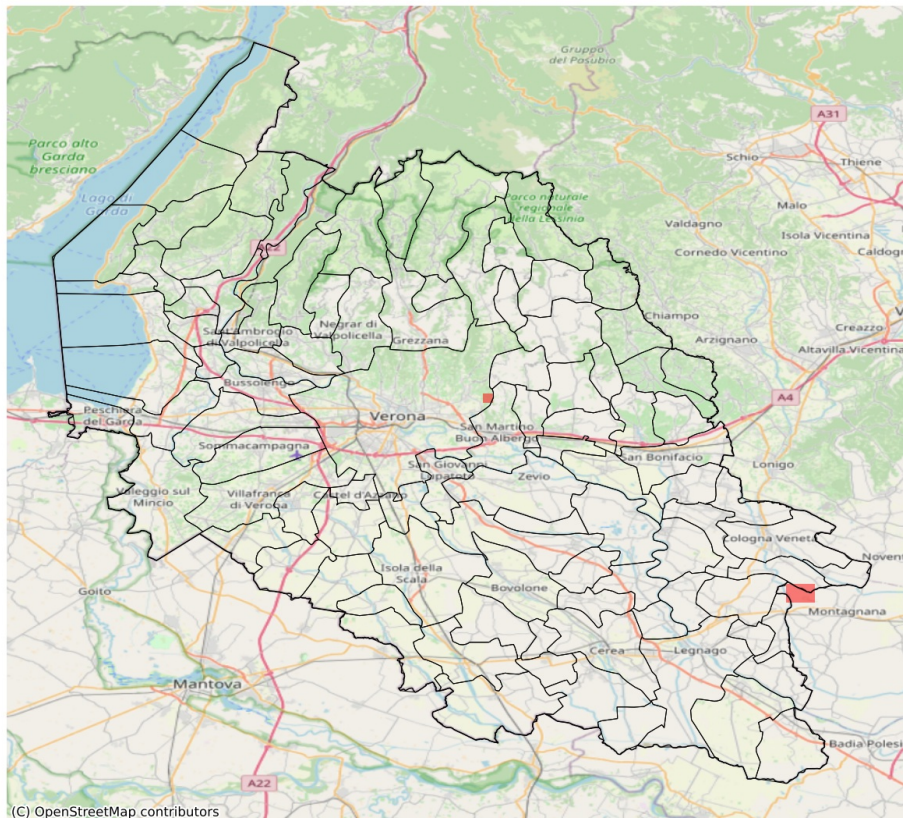

I dati riportati nelle tabelle (valori delle variabili meteorologiche e porzioni comunali interessate dall'avversità) sono elaborati tenendo conto delle sole aree ad uso agricolo al di sotto dei 1200m. Viene data visibilità solamente ai comuni la cui area agricola interessata dall'avversità in oggetto è superiore al 5%

Raffica massima del vento (m/s) del 07-09-2023				
Comune	Max	Min	Media	Porzione comunale interessata (%)
Bevilacqua	17	8	9	6
Roveredo di Guà	17	7	10	7

SERVIZIO DI ALERT EX-POST

Siccità nella Provincia di Verona

del 07-09-2023

Mappa della Provincia con evidenziati eventuali superamenti soglia (in rosso)

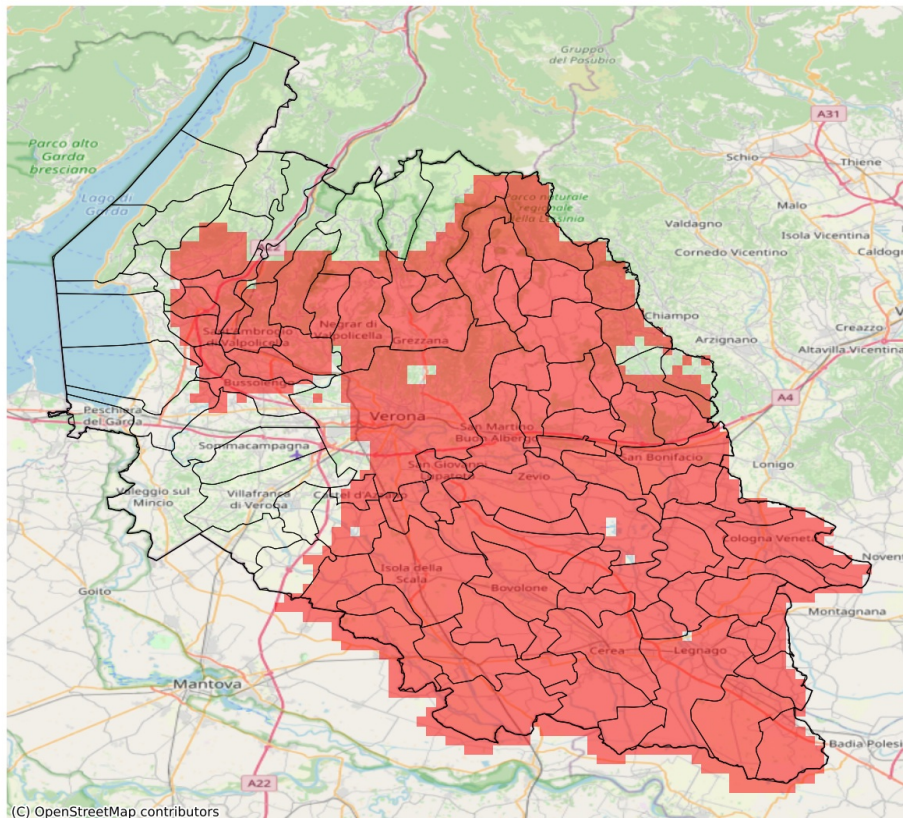

I dati riportati nelle tabelle (valori delle variabili meteorologiche e porzioni comunali interessate dall'avversità) sono elaborati tenendo conto delle sole aree ad uso agricolo al di sotto dei 1200m. Viene data visibilità solamente ai comuni la cui area agricola interessata dall'avversità in oggetto è superiore al 5%

Precipitazione cumulata in 30 giorni (mm) dal 09-08-2023 al 07-09-2023					
Comune	Max	Min	Media	Porzione comunale interessata (%)	Media 5 anni
Affi	102	72	81	71	125
Albaredo d'Adige	35	23	29	100	119
Angiari	19	14	17	100	92
Arcole	49	30	37	100	102
Badia Calavena	64	50	56	100	139
Bardolino	116	76	95	9	122
Belfiore	34	20	27	100	92
Bevilacqua	23	16	19	100	97
Bonavigo	26	17	20	100	107
Boschi Sant'Anna	21	17	19	100	93
Bosco Chiesanuova	107	73	84	75	142
Bovolone	22	14	17	100	82
Brentino Belluno	103	84	95	7	129
Bussolengo	96	71	81	45	117
Buttapietra	44	23	35	100	77
Caldiero	28	20	24	100	96
Caprino Veronese	101	71	78	72	121
Casaleone	20	14	16	100	82
Castagnaro	26	14	20	100	77
Castel d'Azzano	59	44	50	65	76
Castelnuovo del Garda	122	71	98	11	102
Cavaion Veronese	109	71	86	52	128
Cazzano di Tramigna	72	35	55	100	129
Cerea	20	14	16	100	87
Cerro Veronese	81	63	71	100	149
Cologna Veneta	42	22	29	100	108
Colognola ai Colli	39	23	30	100	108
Concamarise	18	15	16	100	83
Costermano sul Garda	105	76	90	9	116
Dolcè	100	70	88	44	128
Erbezzo	119	84	109	12	136
Erbè	36	21	27	100	79
Fumane	89	68	79	81	137
Gazzo Veronese	21	15	18	100	69
Grezzana	84	42	65	100	145
Illasi	54	26	41	100	124
Isola Rizza	22	14	16	100	89
Isola della Scala	46	17	26	100	80
Lavagno	42	20	29	100	108
Legnago	21	15	18	100	82

Precipitazione cumulata in 30 giorni (mm) dal 09-08-2023 al 07-09-2023					
Comune	Max	Min	Media	Porzione comunale interessata (%)	Media 5 anni
Marano di Valpolicella	79	38	70	100	145
Mezzane di Sotto	48	37	43	100	131
Minerbe	26	18	21	100	107
Montecchia di Crosara	94	57	71	77	119
Monteforte d'Alpone	66	40	54	100	113
Negrar di Valpolicella	107	38	76	91	144
Nogara	23	17	20	100	78
Nogarole Rocca	70	36	53	20	69
Oppeano	28	14	18	100	81
Palù	19	14	16	100	77
Pastrengo	83	71	76	63	119
Pescantina	94	66	77	86	133
Pressana	31	21	25	100	107
Rivoli Veronese	85	70	76	96	123
Ronco all'Adige	34	18	25	100	94
Roncà	91	63	77	66	119
Roverchiara	30	15	22	100	101
Roveredo di Guà	31	21	26	100	106
Roverè Veronese	78	48	61	100	144
Salizzole	22	17	19	100	81
San Bonifacio	61	28	42	100	103
San Giovanni Ilarione	94	62	78	82	137
San Giovanni Lupatoto	32	20	26	100	77
San Martino Buon Albergo	42	18	24	100	98
San Mauro di Saline	56	48	52	100	141
San Pietro di Morubio	21	14	16	100	89
San Pietro in Cariano	103	38	80	89	148
Sanguinetto	19	15	16	100	83
Sant'Ambrogio di Valpolicella	81	66	75	100	134
Sant'Anna d'Alfaedo	115	76	92	36	135
Selva di Progno	75	59	68	100	142
Soave	68	28	43	100	118
Sona	109	71	88	8	100
Sorgà	36	18	25	100	74
Terrazzo	25	17	20	100	92
Tregnago	63	45	52	100	142
Trevenuolo	49	28	37	94	73
Velo Veronese	64	52	59	100	135
Verona	125	21	55	72	111
Veronella	37	21	30	100	111

Precipitazione cumulata in 30 giorni (mm) dal 09-08-2023 al 07-09-2023					
Comune	Max	Min	Media	Porzione comunale interessata (%)	Media 5 anni
Vestenanova	78	69	73	100	156
Vigasio	64	37	49	57	74
Villa Bartolomea	25	16	20	100	83
Zevio	26	15	19	100	78
Zimella	50	28	36	100	99