

SERVIZIO DI ALERT EX-POST

Eccesso di pioggia in 10 giorni nella Provincia di Verona

del 06-09-2023

Mappa della Provincia con evidenziati eventuali superamenti soglia (in rosso)

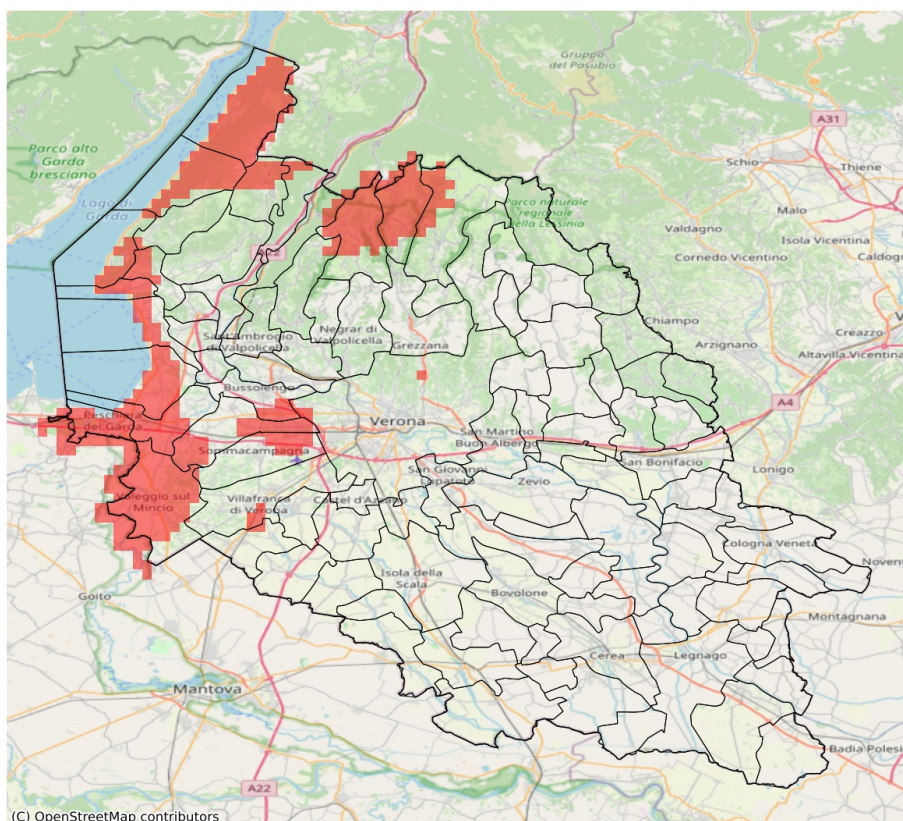

I dati riportati nelle tabelle (valori delle variabili meteorologiche e porzioni comunali interessate dall'avversità) sono elaborati tenendo conto delle sole aree ad uso agricolo al di sotto dei 1200m. Viene data visibilità solamente ai comuni la cui area agricola interessata dall'avversità in oggetto è superiore al 5%

Precipitazione cumulata in 10 giorni (mm) dal 28-08-2023 al 06-09-2023					
Comune	Max	Min	Media	Porzione comunale interessata (%)	Media 5 anni
Bardolino	108	69	87	41	59
Bosco Chiesanuova	102	68	80	6	70
Brenzone sul Garda	85	79	82	43	55
Bussolengo	91	65	75	22	56
Castelnuovo del Garda	115	65	91	70	51
Cavaion Veronese	102	65	79	14	63
Costermano sul Garda	97	70	83	41	57
Dolcè	89	64	81	6	69
Erbezzo	113	80	104	75	65
Garda	98	93	95	100	53
Lazise	121	71	94	78	51
Malcesine	107	85	99	100	51
Peschiera del Garda	116	96	107	100	48
San Zeno di Montagna	84	75	79	20	55
Sant'Anna d'Alfaedo	108	72	87	48	62
Sommacampagna	92	70	77	26	43
Sona	103	65	83	57	50
Torri del Benaco	93	75	82	62	52
Valeggio sul Mincio	122	59	94	81	41
Villafranca di Verona	85	45	71	10	41

SERVIZIO DI ALERT EX-POST

Siccità nella Provincia di Verona

del 06-09-2023

Mappa della Provincia con evidenziati eventuali superamenti soglia (in rosso)

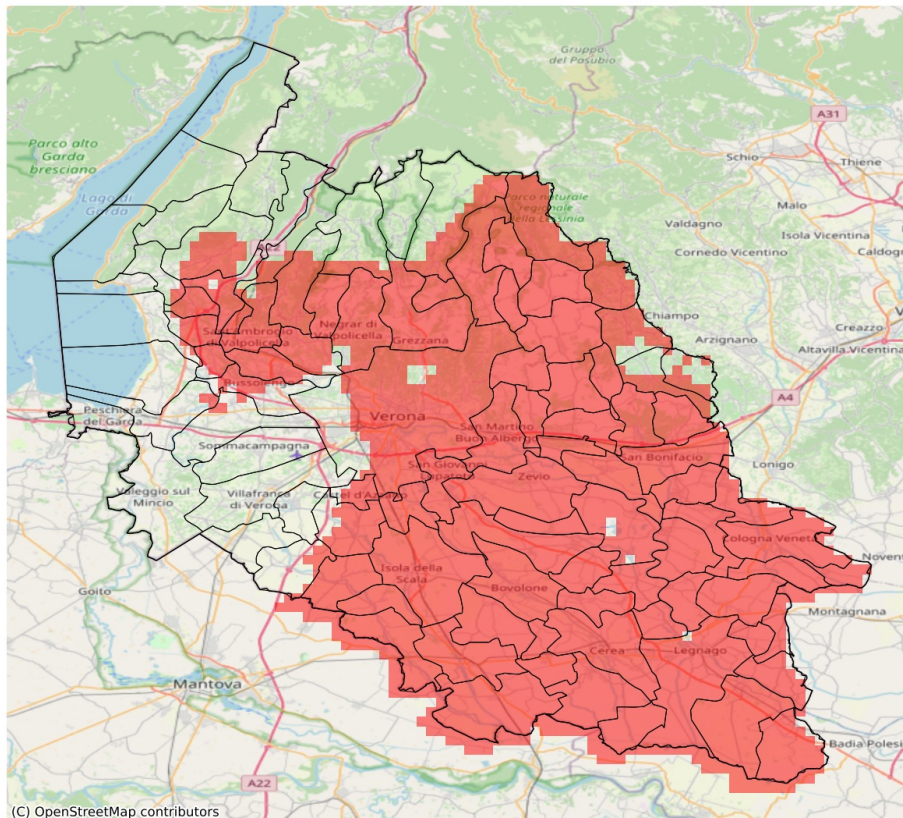

I dati riportati nelle tabelle (valori delle variabili meteorologiche e porzioni comunali interessate dall'avversità) sono elaborati tenendo conto delle sole aree ad uso agricolo al di sotto dei 1200m. Viene data visibilità solamente ai comuni la cui area agricola interessata dall'avversità in oggetto è superiore al 5%

Precipitazione cumulata in 30 giorni (mm) dal 08-08-2023 al 06-09-2023					
Comune	Max	Min	Media	Porzione comunale interessata (%)	Media 5 anni
Affi	102	72	81	64	123
Albaredo d'Adige	35	23	29	100	111
Angiari	19	14	17	100	88
Arcole	49	30	37	100	99
Badia Calavena	64	50	56	100	136
Belfiore	34	20	27	100	92
Bevilacqua	23	16	19	100	95
Bonavigo	26	17	20	100	103
Boschi Sant'Anna	21	17	19	100	91
Bosco Chiesanuova	107	73	84	75	138
Bovolone	22	14	17	100	79
Brentino Belluno	103	84	95	7	123
Bussolengo	96	71	81	28	111
Buttapietra	44	23	35	100	78
Caldiero	28	20	24	100	97
Caprino Veronese	101	71	78	59	115
Casaleone	20	14	16	100	81
Castagnaro	26	14	20	100	78
Castel d'Azzano	59	44	50	70	77
Castelnuovo del Garda	122	71	98	7	98
Cavaion Veronese	109	71	86	48	124
Cazzano di Tramigna	72	35	55	100	129
Cerea	20	14	16	100	84
Cerro Veronese	81	63	71	100	145
Cologna Veneta	42	22	29	100	102
Colognola ai Colli	39	23	30	100	109
Concamarise	18	15	16	100	82
Costermano sul Garda	105	76	90	9	110
Dolcè	100	70	88	28	123
Erbè	36	21	27	100	79
Fumane	89	68	79	77	131
Gazzo Veronese	21	15	18	100	68
Grezzana	84	42	65	97	142
Illasi	54	26	41	100	124
Isola Rizza	22	14	16	100	85
Isola della Scala	46	17	26	100	80
Lavagno	42	20	29	100	109
Legnago	21	15	18	100	81
Marano di Valpolicella	79	38	70	100	138
Mezzane di Sotto	48	37	43	100	131

Precipitazione cumulata in 30 giorni (mm) dal 08-08-2023 al 06-09-2023					
Comune	Max	Min	Media	Porzione comunale interessata (%)	Media 5 anni
Minerbe	26	18	21	100	104
Montecchia di Crosara	94	57	71	77	118
Monteforte d'Alpone	66	40	54	100	113
Negrar di Valpolicella	107	38	76	89	137
Nogara	23	17	20	100	76
Nogarole Rocca	70	36	53	22	70
Oppeano	28	14	18	100	80
Palù	19	14	16	100	76
Pastrengo	83	71	76	47	113
Pescantina	94	66	77	77	126
Pressana	31	21	25	100	102
Rivoli Veronese	85	70	76	83	120
Ronco all'Adige	34	18	25	100	90
Roncà	91	63	77	62	119
Roverchiara	30	15	22	100	96
Roveredo di Guà	31	21	26	100	103
Roverè Veronese	78	48	61	100	142
Salizzole	22	17	19	100	79
San Bonifacio	61	28	42	100	102
San Giovanni Ilarione	94	62	78	82	137
San Giovanni Lupatoto	32	20	26	100	77
San Martino Buon Albergo	42	18	24	100	98
San Mauro di Saline	56	48	52	100	138
San Pietro di Morubio	21	14	16	100	84
San Pietro in Cariano	103	38	80	83	141
Sanguinetto	19	15	16	100	82
Sant'Ambrogio di Valpolicella	81	66	75	95	129
Sant'Anna d'Alfaedo	115	76	92	30	128
Selva di Progno	75	59	68	100	139
Soave	68	28	43	100	118
Sona	109	71	88	6	96
Sorgà	36	18	25	100	73
Terrazzo	25	17	20	100	91
Tregnago	63	45	52	100	141
Trevenueolo	49	28	37	94	73
Velo Veronese	64	52	59	100	132
Verona	125	21	55	71	109
Veronella	37	21	30	100	105
Vestenanova	78	69	73	100	155
Vigasio	64	37	49	63	75

Precipitazione cumulata in 30 giorni (mm) dal 08-08-2023 al 06-09-2023					
Comune	Max	Min	Media	Porzione comunale interessata (%)	Media 5 anni
Villa Bartolomea	25	16	20	100	82
Zevio	26	15	19	100	78
Zimella	50	28	36	100	94