

## SERVIZIO DI ALERT EX-POST

**Eccesso di pioggia in 10 giorni nella Provincia di Verona**

**del 05-09-2023**

**Mappa della Provincia con evidenziati eventuali superamenti soglia (in rosso)**

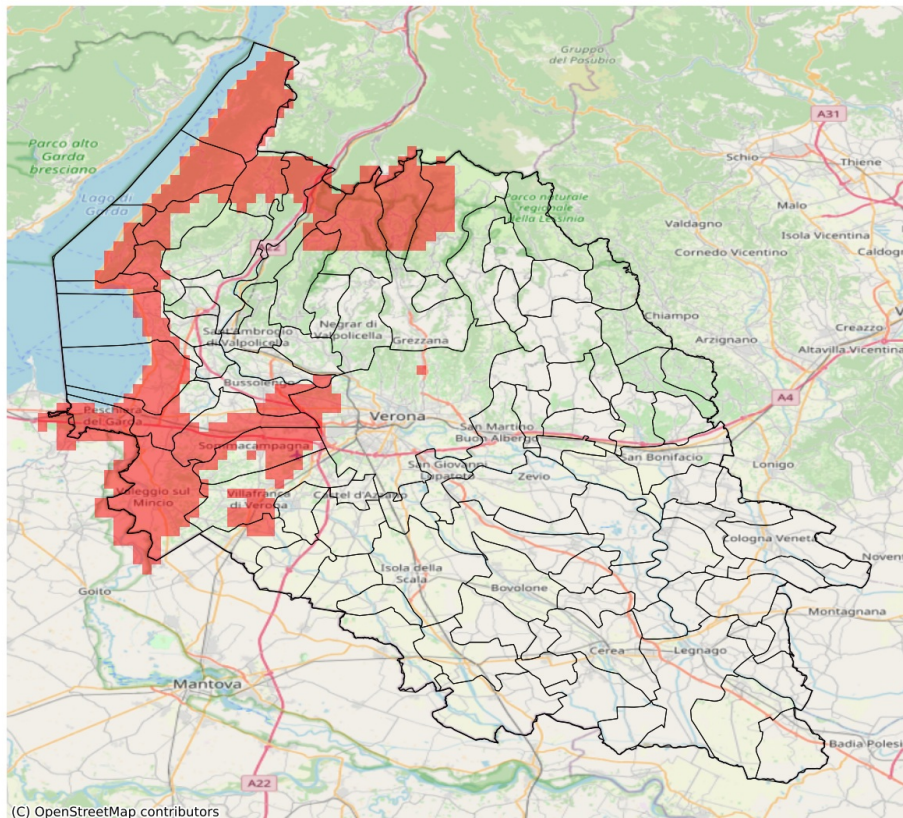

I dati riportati nelle tabelle (valori delle variabili meteorologiche e porzioni comunali interessate dall'avversità) sono elaborati tenendo conto delle sole aree ad uso agricolo al di sotto dei 1200m. Viene data visibilità solamente ai comuni la cui area agricola interessata dall'avversità in oggetto è superiore al 5%

Precipitazione cumulata in 10 giorni (mm) dal 27-08-2023 al 05-09-2023					
Comune	Max	Min	Media	Porzione comunale interessata (%)	Media 5 anni
Affi	100	70	79	14	62
Bardolino	113	74	93	82	56
Bosco Chiesanuova	104	70	82	25	64
Brentino Belluno	99	83	91	27	65
Brenzone sul Garda	92	85	88	100	54
Bussolengo	96	70	80	42	54
Caprino Veronese	98	70	77	8	62
Castelnuovo del Garda	122	70	97	72	49
Cavaion Veronese	107	70	84	33	60
Costermano sul Garda	103	75	89	68	54
Dolcè	93	69	85	22	64
Erbezzo	116	82	106	88	60
Ferrara di Monte Baldo	104	87	96	20	68
Fumane	87	66	78	19	68
Garda	104	99	101	100	49
Lazise	128	76	100	91	49
Malcesine	113	92	105	100	48
Mozzecane	87	51	67	14	34
Pastrengo	81	70	74	16	55
Pescantina	92	64	76	20	62
Peschiera del Garda	123	103	114	100	44
Povegliano Veronese	87	51	68	12	34
San Zeno di Montagna	90	80	85	90	52
Sant'Anna d'Alfaedo	110	75	90	55	58
Sommacampagna	97	76	82	65	42
Sona	109	70	88	79	48
Torri del Benaco	99	82	89	100	48
Valeggio sul Mincio	129	64	100	89	37
Verona	121	20	52	12	55
Villafranca di Verona	91	49	76	35	37

## SERVIZIO DI ALERT EX-POST

### Siccità nella Provincia di Verona

del 05-09-2023

**Mappa della Provincia con evidenziati eventuali superamenti soglia (in rosso)**

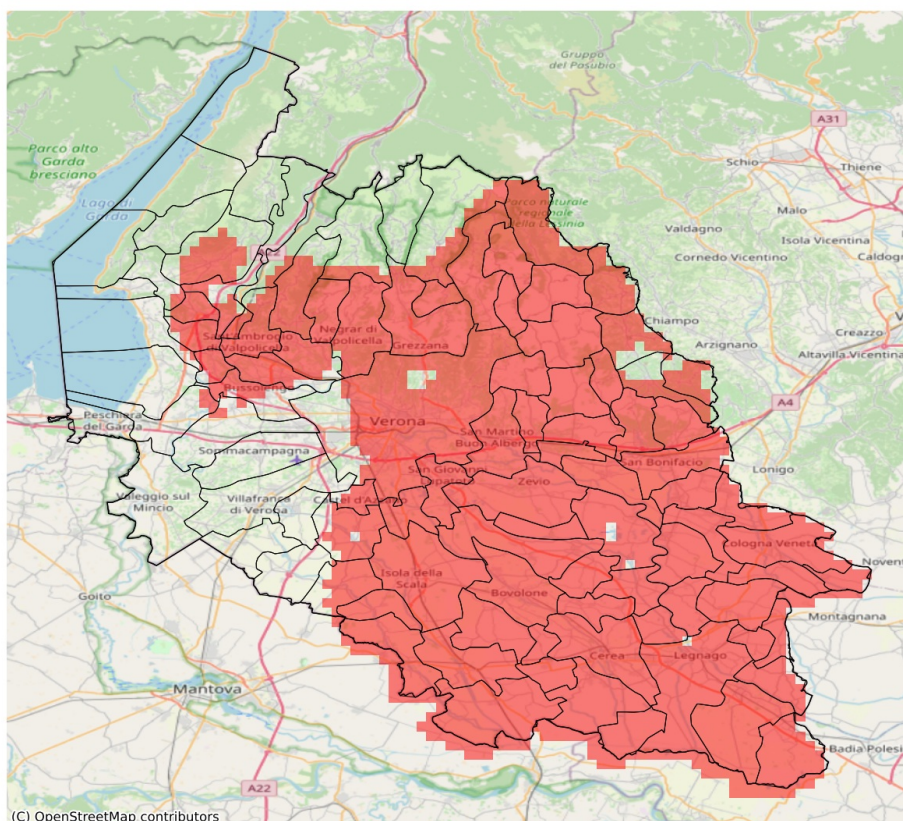

I dati riportati nelle tabelle (valori delle variabili meteorologiche e porzioni comunali interessate dall'avversità) sono elaborati tenendo conto delle sole aree ad uso agricolo al di sotto dei 1200m. Viene data visibilità solamente ai comuni la cui area agricola interessata dall'avversità in oggetto è superiore al 5%

Precipitazione cumulata in 30 giorni (mm) dal 07-08-2023 al 05-09-2023					
Comune	Max	Min	Media	Porzione comunale interessata (%)	Media 5 anni
Affi	102	72	81	71	123
Albaredo d'Adige	35	23	29	100	90
Angiari	19	14	17	100	80
Arcole	49	30	37	100	87
Badia Calavena	65	50	57	100	131
Belfiore	34	21	27	100	80
Bevilacqua	23	16	19	100	75
Bonavigo	26	17	20	100	87
Boschi Sant'Anna	21	17	19	100	72
Bosco Chiesanuova	107	73	84	75	137
Bovolone	22	14	17	100	78
Bussolengo	96	71	81	32	112
Buttapietra	44	23	35	100	76
Caldiero	29	20	24	100	92
Caprino Veronese	101	71	78	56	116
Casaleone	20	14	16	100	71
Castagnaro	26	14	20	100	69
Castel d'Azzano	59	44	50	75	81
Castelnuovo del Garda	122	71	98	9	98
Cavaion Veronese	109	71	86	52	125
Cazzano di Tramigna	72	35	55	100	126
Cerea	20	14	16	100	75
Cerro Veronese	81	64	71	100	146
Cologna Veneta	42	22	29	100	87
Colognola ai Colli	39	23	30	100	103
Concamarise	18	15	16	100	74
Costermano sul Garda	105	76	90	9	109
Dolcè	100	70	88	11	123
Erbè	36	21	27	94	61
Fumane	89	68	79	77	131
Gazzo Veronese	21	15	18	100	59
Grezzana	84	43	66	97	143
Illasi	55	26	42	100	121
Isola Rizza	22	14	16	100	85
Isola della Scala	46	17	26	100	72
Lavagno	42	21	29	100	106
Legnago	21	15	18	100	70
Marano di Valpolicella	79	38	71	100	138
Mezzane di Sotto	48	37	43	100	131
Minerbe	26	18	21	100	83

Precipitazione cumulata in 30 giorni (mm) dal 07-08-2023 al 05-09-2023					
Comune	Max	Min	Media	Porzione comunale interessata (%)	Media 5 anni
Montecchia di Crosara	94	58	72	77	120
Monteforte d'Alpone	66	40	54	100	111
Negrar di Valpolicella	107	38	76	89	140
Nogara	23	17	20	100	63
Oppeano	28	14	18	100	78
Palù	19	14	16	100	73
Pastrengo	83	71	76	47	115
Pescantina	94	66	77	74	126
Pressana	31	21	25	100	85
Rivoli Veronese	85	70	76	62	118
Ronco all'Adige	34	18	25	100	79
Roncà	91	63	77	76	123
Roverchiara	30	15	22	100	89
Roveredo di Guà	31	21	26	100	84
Roverè Veronese	78	48	61	100	140
Salizzole	22	17	19	100	68
San Bonifacio	61	28	42	98	92
San Giovanni Ilarione	94	62	78	82	136
San Giovanni Lupatoto	32	20	26	100	75
San Martino Buon Albergo	42	18	24	100	95
San Mauro di Saline	56	48	52	100	135
San Pietro di Morubio	21	14	16	100	82
San Pietro in Cariano	104	38	80	80	139
Sanguinetto	19	15	16	100	73
Sant'Ambrogio di Valpolicella	81	66	75	95	128
Sant'Anna d'Alfaedo	115	76	92	30	130
Selva di Progno	75	59	68	100	134
Soave	68	28	43	100	113
Sona	109	71	88	7	96
Sorgà	36	18	25	95	58
Terrazzo	25	17	20	100	70
Tregnago	64	45	52	100	139
Trevenueolo	49	28	37	55	59
Velo Veronese	64	52	59	100	129
Verona	126	21	55	72	110
Veronella	37	21	30	100	88
Vestenanova	79	70	74	100	149
Vigasio	64	37	49	59	75
Villa Bartolomea	25	16	20	100	74
Zevio	26	15	19	100	75

Precipitazione cumulata in 30 giorni (mm) dal 07-08-2023 al 05-09-2023					
Comune	Max	Min	Media	Porzione comunale interessata (%)	Media 5 anni
Zimella	51	28	36	100	82