

SERVIZIO DI ALERT EX-POST

Siccità nella Provincia di Verona

del 24-08-2023

Mappa della Provincia con evidenziati eventuali superamenti soglia (in rosso)

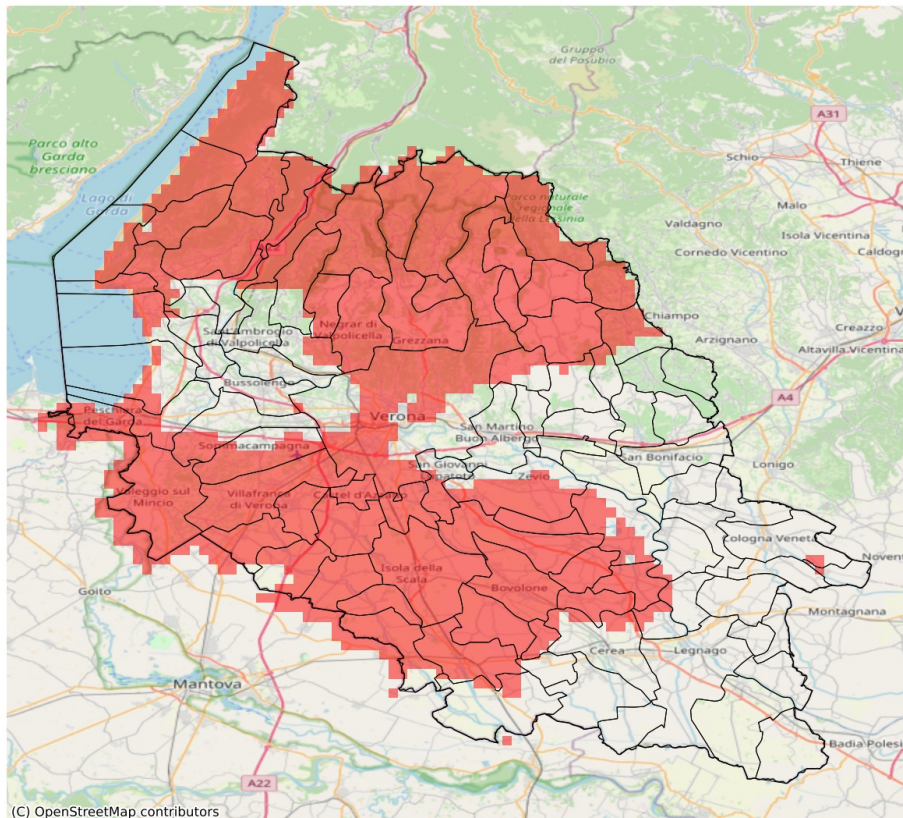

I dati riportati nelle tabelle (valori delle variabili meteorologiche e porzioni comunali interessate dall'avversità) sono elaborati tenendo conto delle sole aree ad uso agricolo al di sotto dei 1200m. Viene data visibilità solamente ai comuni la cui area agricola interessata dall'avversità in oggetto è superiore al 5%

Precipitazione cumulata in 30 giorni (mm) dal 26-07-2023 al 24-08-2023					
Comune	Max	Min	Media	Porzione comunale interessata (%)	Media 5 anni
Affi	92	71	77	36	112
Albaredo d'Adige	68	46	59	21	79
Angiari	74	53	63	31	85
Badia Calavena	71	40	53	100	118
Bardolino	102	66	83	32	119
Bonavigo	74	52	62	22	84
Bosco Chiesanuova	49	37	46	100	133
Bovolone	40	25	29	100	77
Brentino Belluno	57	37	48	100	116
Brenzone sul Garda	53	21	36	100	92
Buttapietra	41	29	33	100	73
Caprino Veronese	69	42	59	82	99
Castel d'Azzano	40	31	34	100	83
Castelnuovo del Garda	80	23	48	48	76
Cavaion Veronese	107	72	90	14	122
Cazzano di Tramigna	66	56	60	20	81
Cerea	92	35	68	17	80
Cerro Veronese	49	43	45	100	132
Concamarise	52	34	43	76	70
Costermano sul Garda	76	58	66	91	106
Dolcè	90	40	58	72	113
Erbezzo	44	40	42	100	122
Erbè	31	23	26	100	59
Ferrara di Monte Baldo	51	42	47	100	107
Fumane	90	42	68	35	103
Garda	67	60	63	100	110
Gazzo Veronese	68	43	50	12	67
Grezzana	52	41	45	100	108
Isola Rizza	42	32	36	100	85
Isola della Scala	32	23	27	100	69
Lazise	97	33	65	34	95
Malcesine	28	20	24	100	106
Marano di Valpolicella	75	42	56	81	97
Mezzane di Sotto	76	43	58	42	83
Mozzecane	39	28	33	91	66
Negrar di Valpolicella	67	42	52	93	99
Nogara	49	27	39	82	69
Nogarole Rocca	39	27	35	74	58
Oppeano	39	26	30	100	77
Palù	35	29	32	100	71

Precipitazione cumulata in 30 giorni (mm) dal 26-07-2023 al 24-08-2023					
Comune	Max	Min	Media	Porzione comunale interessata (%)	Media 5 anni
Peschiera del Garda	31	22	26	100	91
Povegliano Veronese	35	28	32	100	74
Rivoli Veronese	103	57	72	25	101
Ronco all'Adige	58	34	42	73	70
Roverchiara	57	39	47	100	85
Roverè Veronese	48	38	43	100	126
Salizzole	45	25	33	100	70
San Giovanni Ilarione	77	57	66	61	104
San Giovanni Lupatoto	69	30	42	73	73
San Mauro di Saline	51	38	43	100	109
San Pietro di Morubio	56	34	45	89	81
San Pietro in Cariano	91	59	74	26	103
San Zeno di Montagna	60	32	53	90	88
Sanguinetto	70	44	53	18	70
Sant'Anna d'Alfaedo	46	38	42	100	118
Selva di Progno	67	36	50	100	125
Sommacampagna	57	27	40	78	70
Sona	82	27	50	40	72
Sorgà	47	26	34	79	59
Torri del Benaco	60	52	58	88	93
Tregnago	71	38	53	86	97
Trevenueolo	34	24	29	100	58
Valeggio sul Mincio	39	23	29	100	62
Velo Veronese	51	36	44	100	129
Verona	94	34	55	58	83
Vestenanova	68	52	61	100	126
Vigasio	35	28	32	100	73
Villafranca di Verona	39	26	30	100	70
Zevio	76	31	42	73	69