

SERVIZIO DI ALERT EX-POST

Siccità nella Provincia di Verona

del 16-07-2023

Mappa della Provincia con evidenziati eventuali superamenti soglia (in rosso)

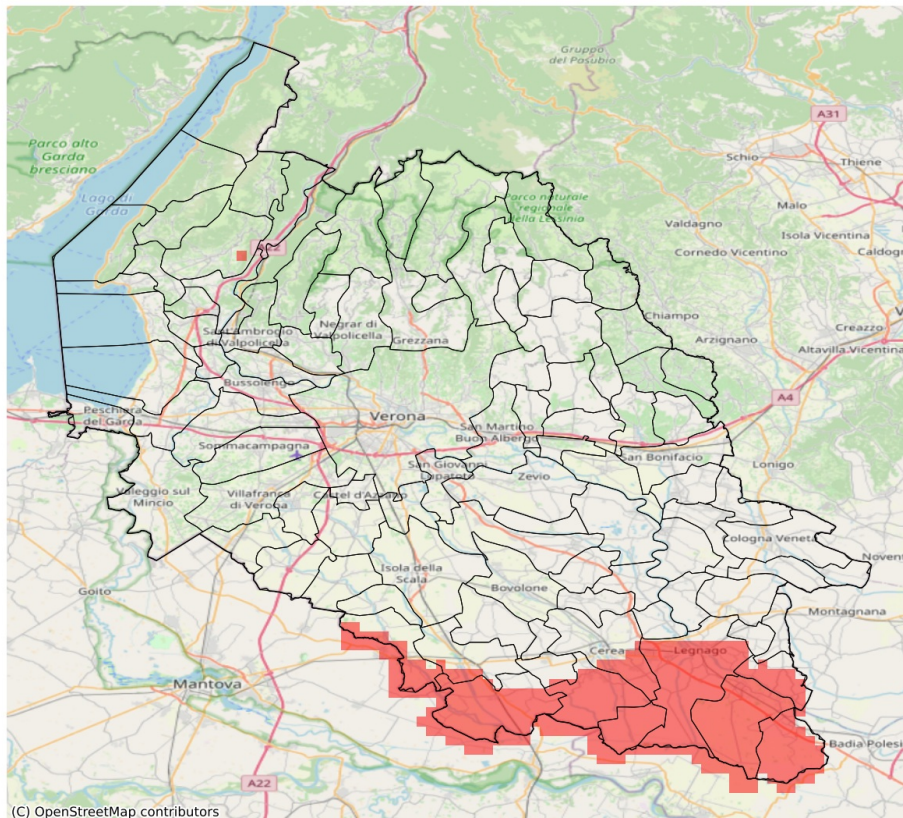

I dati riportati nelle tabelle (valori delle variabili meteorologiche e porzioni comunali interessate dall'avversità) sono elaborati tenendo conto delle sole aree ad uso agricolo al di sotto dei 1200m. Viene data visibilità solamente ai comuni la cui area agricola interessata dall'avversità in oggetto è superiore al 5%

Precipitazione cumulata in 30 giorni (mm) dal 17-06-2023 al 16-07-2023					
Comune	Max	Min	Media	Porzione comunale interessata (%)	Media 5 anni
Angiari	57	23	37	15	40
Bevilacqua	73	24	42	7	46
Boschi Sant'Anna	41	24	31	29	43
Casaleone	38	15	22	92	43
Castagnaro	28	18	22	95	40
Cerea	59	13	28	56	37
Gazzo Veronese	36	15	24	90	44
Legnago	46	14	20	86	37
Nogara	56	22	38	33	49
Sanguinetto	41	27	34	25	46
Sorgà	52	22	35	61	52
Terrazzo	34	16	22	86	44
Villa Bartolomea	25	14	19	100	38