

SERVIZIO DI ALERT EX-POST

Eccesso di pioggia in 10 giorni nella Provincia di Verona

del 14-07-2023

Mappa della Provincia con evidenziati eventuali superamenti soglia (in rosso)

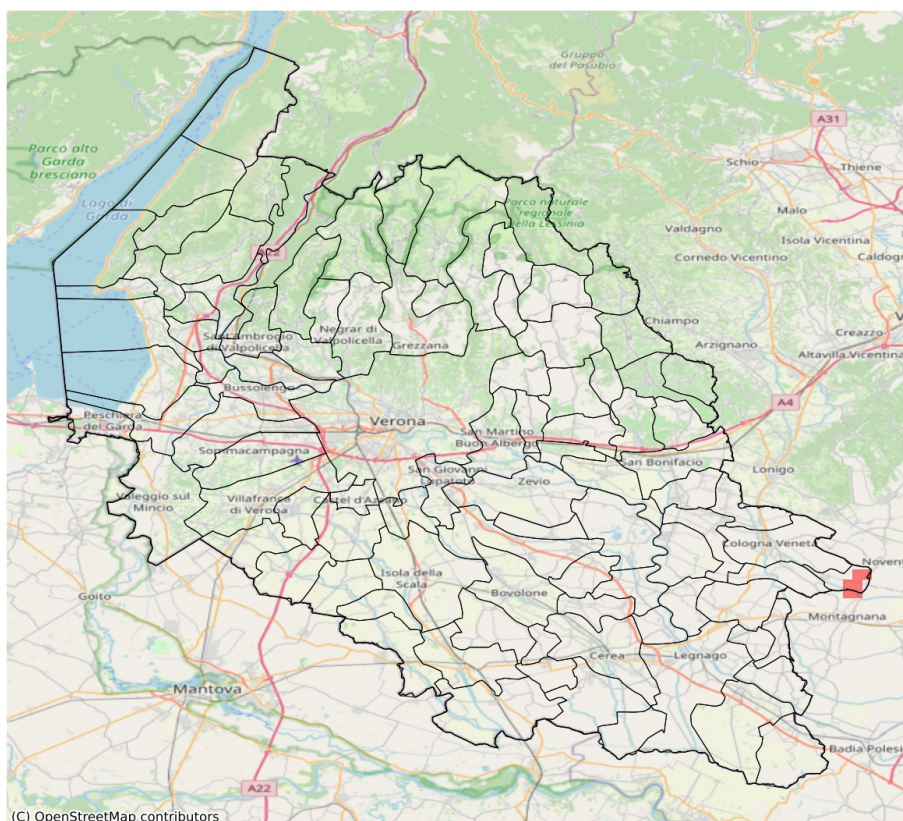

I dati riportati nelle tabelle (valori delle variabili meteorologiche e porzioni comunali interessate dall'avversità) sono elaborati tenendo conto delle sole aree ad uso agricolo al di sotto dei 1200m. Viene data visibilità solamente ai comuni la cui area agricola interessata dall'avversità in oggetto è superiore al 5%

Precipitazione cumulata in 10 giorni (mm) dal 05-07-2023 al 14-07-2023					
Comune	Max	Min	Media	Porzione comunale interessata (%)	Media 5 anni
Roveredo di Guà	87	53	71	27	10

SERVIZIO DI ALERT EX-POST

Siccità nella Provincia di Verona

del 14-07-2023

Mappa della Provincia con evidenziati eventuali superamenti soglia (in rosso)

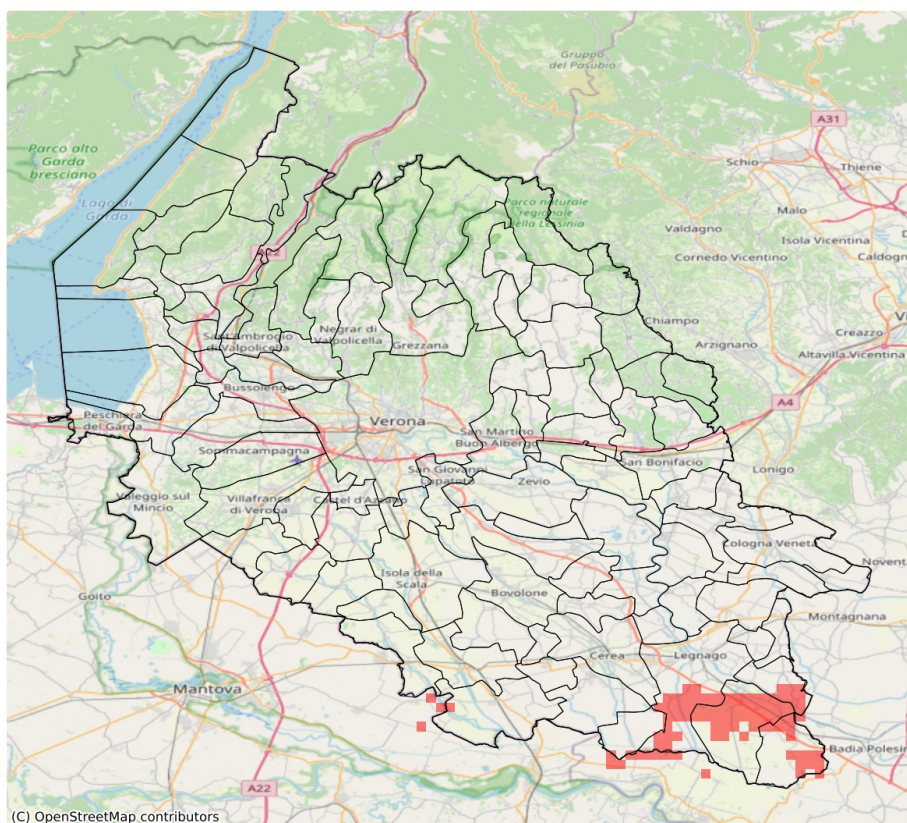

I dati riportati nelle tabelle (valori delle variabili meteorologiche e porzioni comunali interessate dall'avversità) sono elaborati tenendo conto delle sole aree ad uso agricolo al di sotto dei 1200m. Viene data visibilità solamente ai comuni la cui area agricola interessata dall'avversità in oggetto è superiore al 5%

Precipitazione cumulata in 30 giorni (mm) dal 15-06-2023 al 14-07-2023					
Comune	Max	Min	Media	Porzione comunale interessata (%)	Media 5 anni
Castagnaro	31	22	26	27	37
Legnago	52	18	28	26	32
Terrazzo	38	20	26	46	38
Villa Bartolomea	28	18	22	48	34