

SERVIZIO DI ALERT EX-POST

Vento forte nella Provincia di Verona

del 27-05-2023

Mappa della Provincia con evidenziati eventuali superamenti soglia (in rosso)

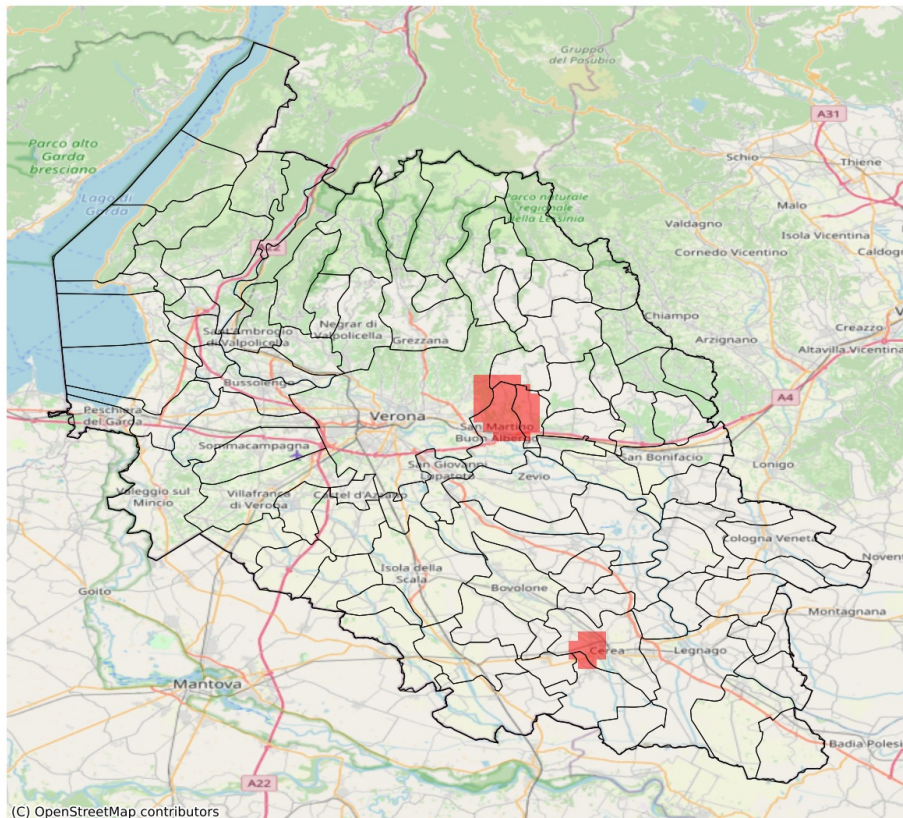

I dati riportati nelle tabelle (valori delle variabili meteorologiche e porzioni comunali interessate dall'avversità) sono elaborati tenendo conto delle sole aree ad uso agricolo al di sotto dei 1200m. Viene data visibilità solamente ai comuni la cui area agricola interessata dall'avversità in oggetto è superiore al 5%

Raffica massima del vento (m/s) del 27-05-2023				
Comune	Max	Min	Media	Porzione comunale interessata (%)
Caldiero	15	11	12	10
Cognola ai Colli	15	11	12	10
Illasi	16	11	12	17
Lavagno	17	12	13	30
Mezzane di Sotto	17	10	13	32
Roncà	14	11	12	11
San Martino Buon Albergo	17	11	13	21
San Pietro di Morubio	14	11	12	6
Tregnago	14	10	12	7
Verona	17	7	11	6

SERVIZIO DI ALERT EX-POST

Fulmini nube-terra nella Provincia di Verona

del 27-05-2023

Mappa della Provincia con evidenziati eventuali superamenti soglia (in rosso)

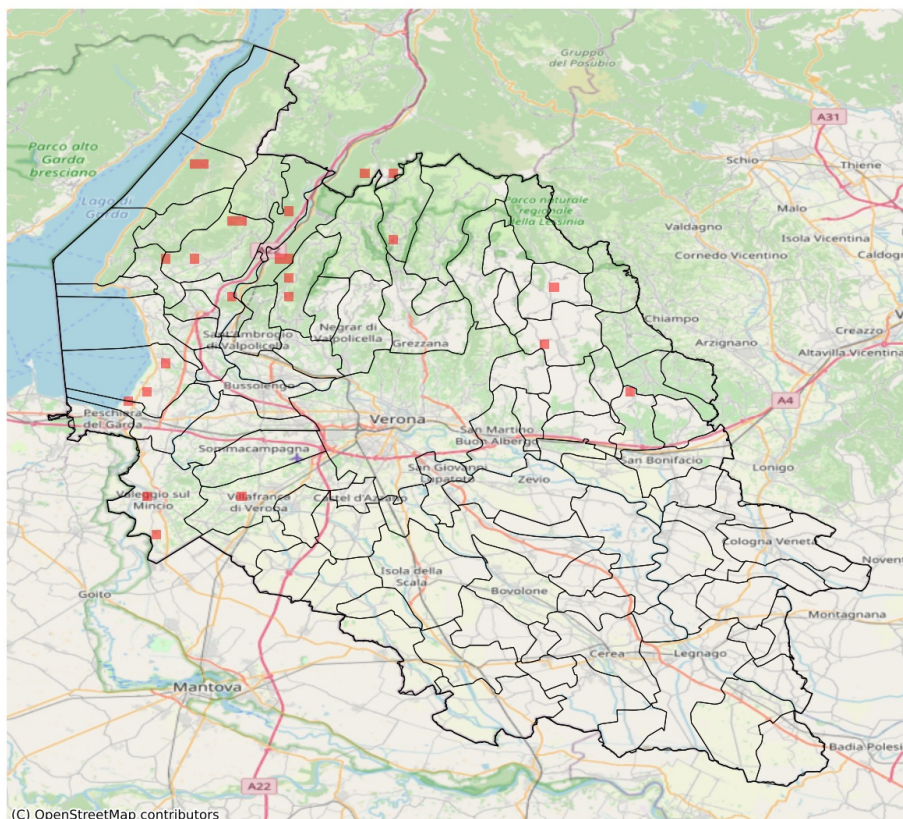

Densità di fulmini nube-terra (numero fulmini / km ²) del 27-05-2023				
Comune	Max	Min	Media	Porzione comunale interessata (%)
Badia Calavena	1	0	0	2
Bardolino	1	0	0	2
Brentino Belluno	1	0	0	2
Brenzzone sul Garda	1	0	0	2
Caprino Veronese	1	0	0	5
Dolcè	2	0	0	4
Erbezzo	1	0	0	4
Ferrara di Monte Baldo	1	0	0	4
Fumane	2	0	0	5
Lazise	2	0	0	5
Montecchia di Crosara	1	0	0	2
Rivoli Veronese	1	0	0	2
San Zeno di Montagna	1	0	0	2
Sant'Ambrogio di Valpolicella	1	0	0	2
Sant'Anna d'Alfaedo	1	0	0	1
Soave	1	0	0	2
Tregnago	1	0	0	2
Valeggio sul Mincio	1	0	0	2
Villafranca di Verona	1	0	0	1