

## SERVIZIO DI ALERT EX-POST

### Vento forte nella Provincia di Verona

del 22-06-2023

Mappa della Provincia con evidenziati eventuali superamenti soglia (in rosso)

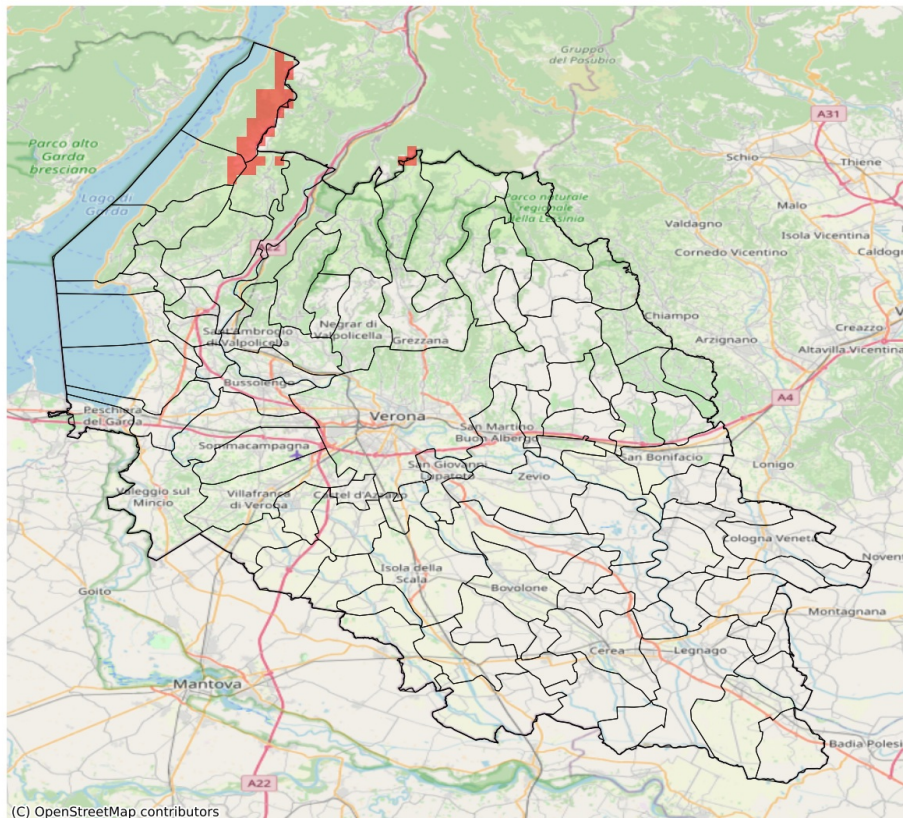

I dati riportati nelle tabelle (valori delle variabili meteorologiche e porzioni comunali interessate dall'avversità) sono elaborati tenendo conto delle sole aree ad uso agricolo al di sotto dei 1200m. Viene data visibilità solamente ai comuni la cui area agricola interessata dall'avversità in oggetto è superiore al 5%

Raffica massima del vento (m/s) del 22-06-2023				
Comune	Max	Min	Media	Porzione comunale interessata (%)
Malcesine	15	6	9	13

## SERVIZIO DI ALERT EX-POST

### Siccità nella Provincia di Verona

del 22-06-2023

Mappa della Provincia con evidenziati eventuali superamenti soglia (in rosso)

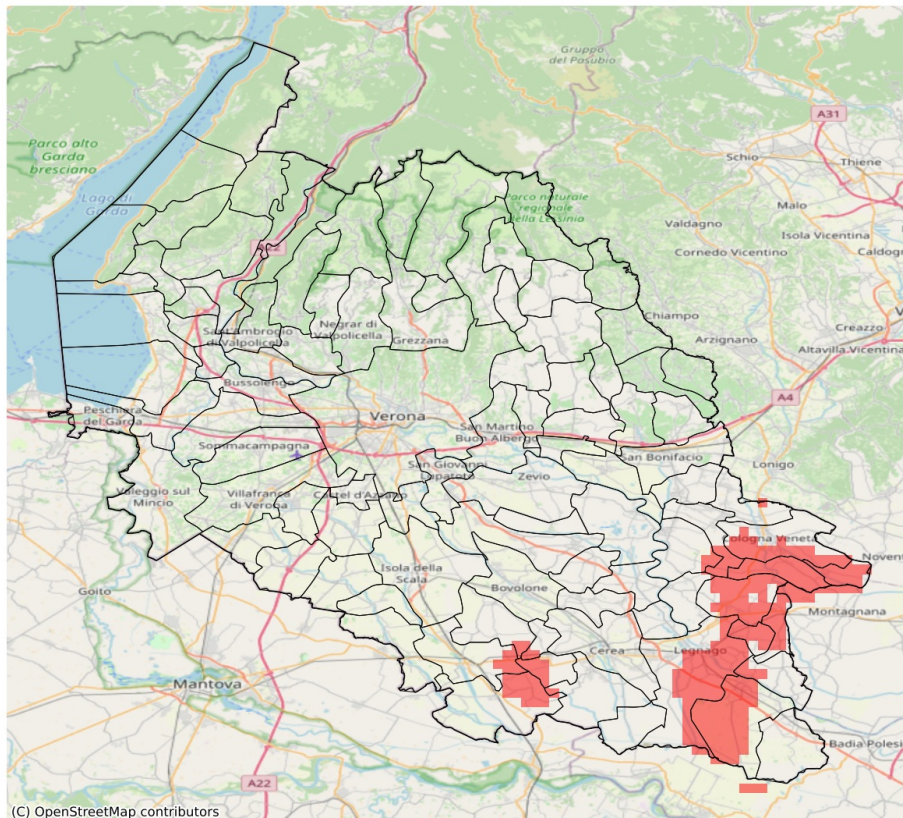

I dati riportati nelle tabelle (valori delle variabili meteorologiche e porzioni comunali interessate dall'avversità) sono elaborati tenendo conto delle sole aree ad uso agricolo al di sotto dei 1200m. Viene data visibilità solamente ai comuni la cui area agricola interessata dall'avversità in oggetto è superiore al 5%

Precipitazione cumulata in 30 giorni (mm) dal 24-05-2023 al 22-06-2023					
Comune	Max	Min	Media	Porzione comunale interessata (%)	Media 5 anni
Albaredo d'Adige	110	41	78	8	69
Bevilacqua	51	36	42	69	66
Boschi Sant'Anna	47	38	42	79	66
Casaleone	91	48	68	8	76
Castagnaro	99	46	69	7	74
Cologna Veneta	61	39	47	53	70
Concamarise	69	47	55	41	78
Gazzo Veronese	73	45	58	16	69
Legnago	75	30	52	41	72
Minerbe	65	39	44	65	64
Nogara	81	46	66	11	74
Pressana	44	38	41	98	67
Roveredo di Guà	51	41	45	100	75
Salizole	81	47	64	13	77
Sanguinetto	63	45	51	57	75
Terrazzo	93	31	53	27	72
Veronella	108	39	64	24	69
Villa Bartolomea	93	31	49	66	76