

SERVIZIO DI ALERT EX-POST

Siccità nella Provincia di Verona

del 19-06-2023

Mappa della Provincia con evidenziati eventuali superamenti soglia (in rosso)

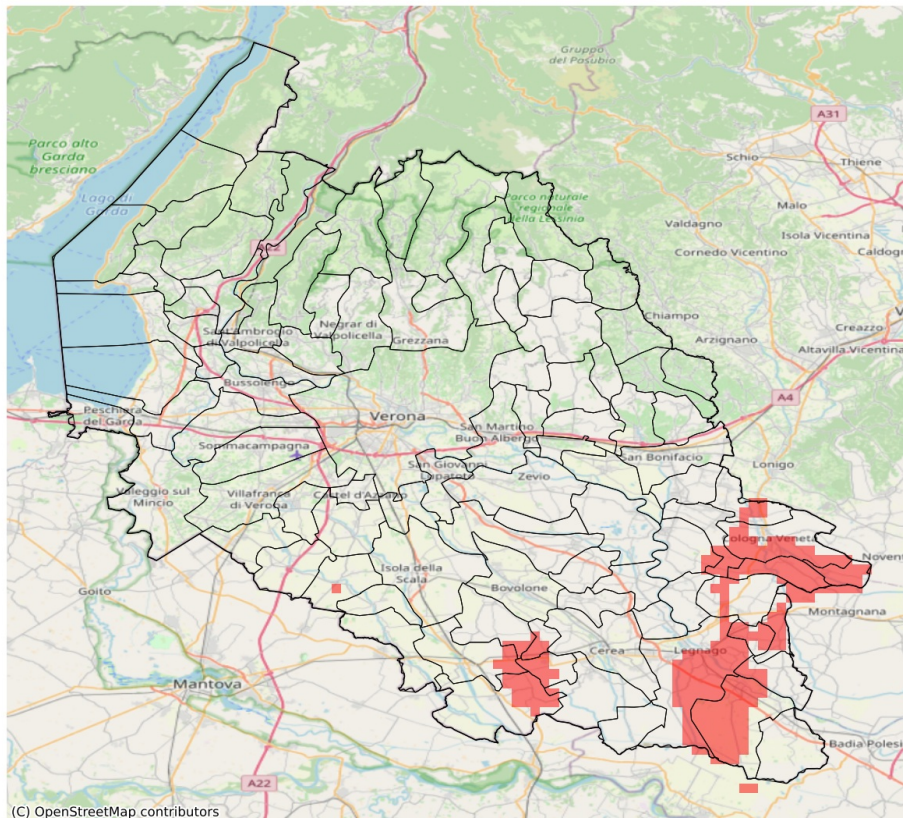

I dati riportati nelle tabelle (valori delle variabili meteorologiche e porzioni comunali interessate dall'avversità) sono elaborati tenendo conto delle sole aree ad uso agricolo al di sotto dei 1200m. Viene data visibilità solamente ai comuni la cui area agricola interessata dall'avversità in oggetto è superiore al 5%

Precipitazione cumulata in 30 giorni (mm) dal 21-05-2023 al 19-06-2023					
Comune	Max	Min	Media	Porzione comunale interessata (%)	Media 5 anni
Albaredo d'Adige	110	41	78	8	72
Bevilacqua	51	36	44	45	65
Boschi Sant'Anna	47	38	42	75	66
Casaleone	91	47	68	9	78
Cologna Veneta	61	40	47	57	71
Concamarise	69	46	55	59	81
Gazzo Veronese	73	45	58	18	69
Legnago	75	30	52	42	74
Minerbe	65	40	46	18	64
Nogara	81	45	66	12	75
Pressana	51	38	42	80	67
Roveredo di Guà	51	41	45	100	74
Salizzole	81	46	64	15	80
Sanguinetto	63	45	50	64	76
Terrazzo	93	31	53	32	72
Veronella	108	39	64	22	71
Villa Bartolomea	93	31	49	67	78
Zimella	74	43	57	19	75