

## SERVIZIO DI ALERT EX-POST

### Grandine nella Provincia di Verona

del 03-05-2023

**Mappa della Provincia con evidenziati eventuali superamenti soglia (in rosso)**

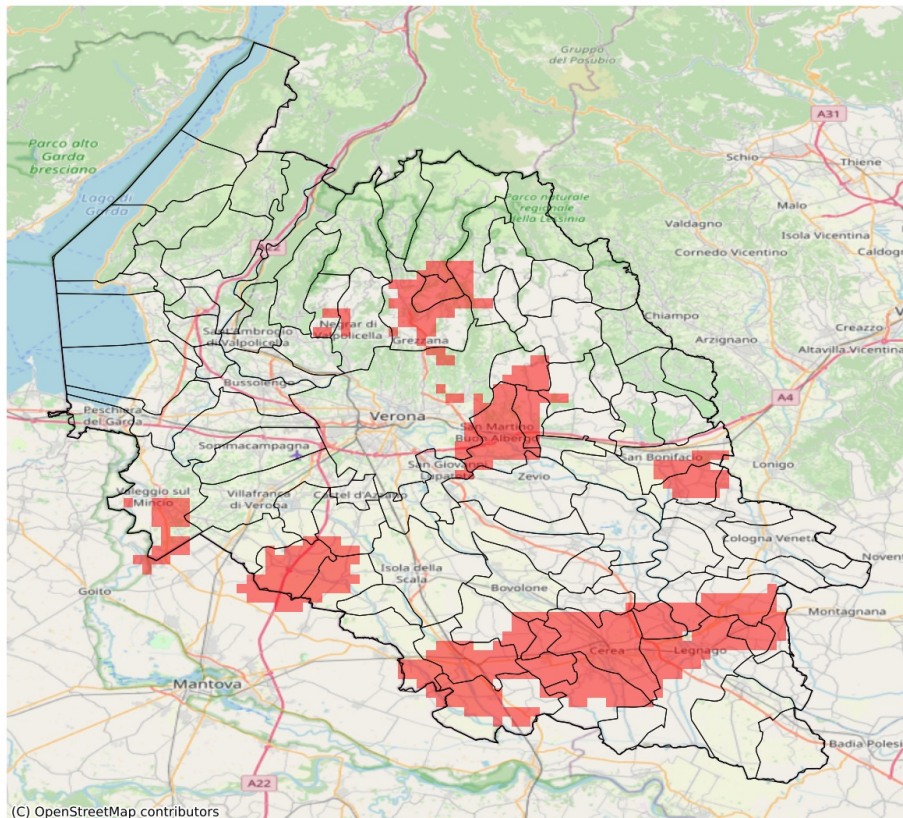

Probabilità di eventi compatibili con grandine (%) del 03-05-2023				
Comune	Max	Min	Media	Porzione comunale interessata (%)
Angiari	9	5	7	100
Arcole	11	0	3	47
Bevilacqua	14	0	7	59
Bonavigo	11	0	5	56
Boschi Sant'Anna	14	0	8	75
Bosco Chiesanuova	42	0	14	44
Bovolone	8	0	1	12
Caldiero	7	0	1	17
Casaleone	14	0	5	50
Cerea	15	0	6	66
Cerro Veronese	42	5	26	100
Concamarise	10	8	9	100
Gazzo Veronese	12	0	5	41
Grezzana	42	0	7	40
Illasi	15	0	4	31
Lavagno	17	4	9	93
Legnago	12	0	4	39
Marano di Valpolicella	5	0	1	15
Mezzane di Sotto	17	0	7	58
Minerbe	14	0	7	63
Negrar di Valpolicella	6	0	2	11
Nogara	12	0	6	67
Nogarole Rocca	10	3	8	81
Roverchiara	8	0	1	11
Roverè Veronese	41	0	8	43
Salizzole	11	0	3	35
San Bonifacio	11	0	3	30
San Martino Buon Albergo	17	0	6	72
San Pietro di Morubio	8	0	3	39
Sanguinetto	11	4	8	89
Sorgà	11	0	2	18
Tregnago	9	0	2	14
Trevezuolo	10	0	5	55
Valeggio sul Mincio	12	0	2	24
Vigasio	10	0	4	25
Zimella	12	0	1	16